



Innenministerium  
des Landes  
Nordrhein-Westfalen



# KOMMUNALWAHLEN 1999

+ Nachtrag

Vorläufige Ergebnisse  
der Wahlen am 12. September 1999  
in Nordrhein-Westfalen

# 2.1





Innenministerium  
des Landes  
Nordrhein-Westfalen

Haroldstr. 5  
40213 Düsseldorf

Landesamt  
für Datenverarbeitung  
und Statistik  
Nordrhein-Westfalen

# Kommunalwahlen 1999



+ Nachtrag

Heft 2.1

Vorläufige Ergebnisse  
der Wahlen am 12. September 1999  
in Nordrhein-Westfalen

**Bestell-Nr. B 84 3 9800**  
**Landesamt für Datenverarbeitung und Statistik Nordrhein-Westfalen**  
**Mauerstraße 51, 40476 Düsseldorf • Postfach 10 11 05, 40002 Düsseldorf**  
**Telefon (02 11) 94 49-01 • Telefax (02 11) 44 20 06**  
**Internet: <http://www.lds.nrw.de>**  
**E-Mail: [poststelle@lds.nrw.de](mailto:poststelle@lds.nrw.de)**

Erschienen im September 1999

Preis dieser Ausgabe 24,00 DM  
Nachdruck, auch im Auszug, nur mit Quellenangabe gestattet

# Inhalt

	Seite
<b>Vorbemerkung</b> .....	5
<b>Parteien bei den Kommunalwahlen am 12. September 1999</b> .....	7
<b>Wählergruppen (WGR) bei den Wahlen zu den Vertretungen der kreisfreien Städte und Kreise</b> .....	8
<b>Tabellenteil</b>	
1. Vorläufiges Ergebnis der Wahlen zu den Vertretungen der kreisfreien Städte und Kreise 1999 mit Vergleichsergebnissen früherer Wahlen .....	12
2. Sitzverteilung in den Vertretungen der kreisfreien Städte und Kreise 1994 und 1999 sowie Ergebnisse der Oberbürgermeister- und Landratswahl 1999 (1999: vorläufiges Ergebnis) .....	68
3. Rangfolge der Wahlbeteiligung bei den Wahlen zu den Vertretungen der kreisfreien Städte und Kreise 1999 (vorläufiges Ergebnis) und Abweichungen gegenüber anderen Wahlen nach Verwaltungsbezirken .....	90
4. Größte Zunahmen bzw. Abnahmen der Wahlbeteiligung bei den Wahlen zu den Vertretungen der kreisfreien Städte und Kreise 1999 (vorläufiges Ergebnis) gegenüber anderen Wahlen in einzelnen Verwaltungsbezirken .....	91
5. Rangfolge der Stimmenanteile einzelner Parteien bei den Wahlen zu den Vertretungen der kreisfreien Städte und Kreise 1999 (vorläufiges Ergebnis) und Abweichungen gegenüber anderen Wahlen nach Verwaltungsbezirken .....	92
6. Größte Stimmengewinne bzw. -verluste einzelner Parteien bei den Wahlen zu den Vertretungen der kreisfreien Städte und Kreise 1999 (vorläufiges Ergebnis) gegenüber anderen Wahlen in einzelnen Verwaltungsbezirken .....	98
7. Rangfolge der Stimmenanteile einzelner Parteien bei den Wahlen zu den Vertretungen der kreisfreien Städte und Kreise 1999 (vorläufiges Ergebnis) in Vergleich zu anderen Parteien nach Verwaltungsbezirken .....	104
8. Sitzverteilung in den Vertretungen der kreisangehörigen Gemeinden 1994 und 1999 sowie Ergebnisse der Bürgermeisterwahl 1999 (1999: vorläufiges Ergebnis) .....	110
<b>Grafiken zu den Kommunalwahlen 1999 in Nordrhein-Westfalen</b> .....	183
<b>Nachtrag</b>	
Noch: 8. Sitzverteilung in den Vertretungen der kreisangehörigen Gemeinden 1994 und 1999 sowie Ergebnisse der Bürgermeisterwahl 1999 (1999: vorläufiges Ergebnis)	



## Vorbemerkung

Das vorliegende Heft 2.1 informiert über vorläufige Ergebnisse der Wahlen zu den Vertretungen der kreisfreien Städte, der Kreise und der kreisangehörigen Gemeinden.

Ferner enthält dieses Heft die Ergebnisse der (Ober)Bürgermeister- und Landratswahlen. Die Bürgermeisterinnen und Bürgermeister sowie die Landrätinnen und Landräte werden nach einem reinen Mehrheitswahlsystem gewählt. Sofern im ersten Wahlgang keine Kandidatin bzw. kein Kandidat die absolute Mehrheit errungen hat, ist eine Stichwahl erforderlich.

Über die vorläufigen Ergebnisse der Stichwahlen, die am 26. September 1999 stattfinden, wird in Heft 2.2 berichtet.

*In der kreisfreien Stadt Herne ist bei der Wahl zum Rat im Wahlbezirk 17 eine Nachwahl (§ 21 Abs. 1 Nr. 2 KWahlG) erforderlich, die am 26. September 1999 erfolgen wird. Die dann vervollständigten Ergebnisse werden in einem Beiblatt zu Heft 2.2 enthalten sein.*





## **Parteien bei den Wahlen zu den Vertretungen der kreisfreien Städte und Kreise am 12. September 1999**

SPD	Sozialdemokratische Partei Deutschlands
CDU	Christlich Demokratische Union Deutschlands
GRÜNE	BÜNDNIS 90/DIE GRÜNEN
F.D.P.	Freie Demokratische Partei
REP	DIE REPUBLIKANER
STATT Partei	STATT Partei DIE UNABHÄNGIGEN
ödp	Ökologisch-Demokratische Partei
DKP	Deutsche Kommunistische Partei
ZENTRUM	Deutsche Zentrumspartei
GRAUE	DIE GRAUEN – Graue Panther
NPD	Nationaldemokratische Partei Deutschlands
PDS	Partei des Demokratischen Sozialismus
UAP	UNABHÄNGIGE ARBEITER-PARTEI (Deutsche Sozialisten)
Unregierbare	Die Unregierbaren – Autonome Liste
LD	Liberale Demokraten
HP	Humanistische Partei
Deutschland	Ab jetzt ... Bündnis für Deutschland
BFB <sup>1)</sup>	BUND FREIER BÜRGER – OFFENSIVE FÜR DEUTSCHLAND, Die Freiheitlichen
DMP	Deutsche Mittelstandspartei
DVU	DEUTSCHE VOLKSUNION
DEMOKRATIE	NEUE DEMOKRATIE
Nichtwähler	Partei der Nichtwähler

<sup>1)</sup> Abkürzung aus technischen Gründen erforderlich; keine satzungsgemäße Kurzbezeichnung

## **Wählergruppen (WGR) bei den Wahlen zu den Vertretungen der kreisfreien Städte und Kreise am 12. September 1999**

### **Regierungsbezirk Düsseldorf**

Krfr. Stadt Krefeld	WGR 1 Unabhängige Wählergemeinschaft Krefelder Kreis e. V. (Krefelder Kreis) WGR 2 Unabhängige Krefelder Bürger e. V. (UKB)
Krfr. Stadt Mönchengladbach	WGR 1 Freie Wählergemeinschaft (FWG) WGR 2 STADTT PARTEI
Krfr. Stadt Mülheim an der Ruhr	WGR 1 Mülheimer Bürger Initiativen (MBI)
Krfr. Stadt Remscheid	WGR 1 Wählergemeinschaft in Remscheid (W.i.R.)
Krfr. Stadt Solingen	WGR 1 Bürgergemeinschaft für Solingen e. V. (BfS)
Krfr. Stadt Wuppertal	WGR 1 THC – Legalize IT! (THC)
Kreis Mettmann	WGR 1 Wählergemeinschaften des Kreises Mettmann (BmU, UBWG, B/G/L, MBM, dUH, Velbert anders)
Kreis Neuss	WGR 1 Unabhängige Wählergemeinschaft Kreis Neuss (UWG Kreis Neuss)
Kreis Wesel	WGR 1 Vereinigte Wähler Gemeinschaft (VWG)

### **Regierungsbezirk Köln**

Krfr. Stadt Aachen	WGR 1 Sozialistische Alternative (SAV)
Krfr. Stadt Bonn	WGR 1 Bürger Bund Bonn (BBB)
Krfr. Stadt Köln	WGR 1 Deutsche Liga WGR 2 Regenbogen Liste
Krfr. Stadt Leverkusen	WGR 1 BÜRGERLISTE Leverkusen e. V. (BÜRGERLISTE) WGR 2 Unabhängige Wählergemeinschaft Leverkusen e. V. (UWG) WGR 3 Pro Opladen (OP)
Kreis Düren	WGR 1 Bürgerunion Kreis Düren (BU)
Erftkreis	WGR 1 CITY INITIATIVE Pulheim (CIP)
Kreis Euskirchen	WGR 1 Unabhängige Wähler-Vereinigung (UWV)
Oberbergischer Kreis	WGR 1 Unabhängige Wählergemeinschaft Oberbergischer Kreis (UWG) WGR 2 Freie Wählergemeinschaft Oberberg (FWO)
Rheinisch-Bergischer-Kreis	WGR 1 Wermelskirchener Neue Kommunalpolitik (WNK) WGR 2 Unabhängige Wählergemeinschaft Rheinisch-Bergischer-Kreis – Bürger für Bürger – e. V. (UWG Rhein-Berg Bürger für Bürger e. V.)

## Noch: **Wählergruppen (WGR) bei den Wahlen zu den Vertretungen der kreisfreien Städte und Kreise am 12. September 1999**

### **Regierungsbezirk Münster**

Krfr. Stadt Gelsenkirchen	WGR 1	AUF Gelsenkirchen
Krfr. Stadt Münster	WGR 1	UNABHÄNGIGE WÄHLERGEMEINSCHAFT FÜR MÜNSTER (UWG-MS)
Kreis Borken	WGR 1	Unabhängige Wählergruppe Kreis Borken (UWG)
Kreis Recklinghausen	WGR 1	WIR – Wählerbündnis im Kreis Recklinghausen (WIR/Kreis)
Kreis Warendorf	WGR 1	Wählergemeinschaft Kreis Warendorf e. V. (KWG)

### **Regierungsbezirk Detmold**

Krfr. Stadt Bielefeld	WGR 1	Bürgergemeinschaft für Bielefeld (BfB)
Kreis Gütersloh	WGR 1	Freie und Unabhängige Wählergemeinschaft (FWG – UWG)
Kreis Herford	WGR 1	Demokratische Alternative Spenge (daS)
Kreis Höxter	WGR 1	Unabhängige Wählergemeinschaft/Christliche Wählergemeinschaft (UWG/CWG)
Kreis Lippe	WGR 1	Freie Wählergemeinschaft Lage e. V. (FWG-Lage e. V.)
Kreis Minden-Lübbecke	WGR 1	Freie Wählergemeinschaft Espelkamper Bürgerinnen und Bürger e. V. (Die UNABHÄNGIGEN)
Kreis Paderborn	WGR 1	Freie Bürger-Initiative Kreis Paderborn (FBI)

### **Regierungsbezirk Arnsberg**

Krfr. Stadt Bochum	WGR 1	Unabhängige Wähler-Gemeinschaft (UWG)
Krfr. Stadt Dortmund	WGR 1	Die BÜRGERLISTE für Dortmunder Bürger statt Parteipolitiker (Bürger statt Politiker)
	WGR 2	Linkes Bündnis Dortmund (Linkes Bündnis)
Krfr. Stadt Hamm	WGR 1	Freie Wählergemeinschaft Hamm
Ennepe-Ruhr-Kreis	WGR 1	Wählergemeinschaft Ennepe-Ruhr
Märkischer Kreis	WGR 1	Unabhängige Wählergemeinschaft Märkischer Kreis (UWG)
Kreis Siegen-Wittgenstein	WGR 1	Unabhängige Wählergemeinschaft (UWG)
Kreis Soest	WGR 1	Bürgergemeinschaft (BG)

## **Zeichenerklärung**

(nach DIN 55 301)

- 0 weniger als die Hälfte von 1 in der letzten besetzten Stelle, jedoch mehr als nichts
- nichts vorhanden (genau null)
- ... Zahlenwert lag bei Redaktionsschluss noch nicht vor
- x Tabellenfach gesperrt, da Aussage nicht sinnvoll

## **Tabellenteil**

1. Vorläufiges Ergebnis der Wahlen zu den Vertretungen der kreisfreien Städte und Kreise 1999

Verwaltungsbezirk Merkmal	Landtagswahl am 14.5.1995		Bundestagswahl am 27.09.1998 1)		Europawahl am 13.6.1999	
	Anzahl	%	Anzahl	%	Anzahl	%

Nordrhein - Westfalen

Wahlberechtigte	13.041.964	100,0	13.086.397	100,0	13.075.952	100,0
Wähler / Wahlbeteiligung	8.353.056	64,0	10.984.476	83,9	5.732.613	43,8
Gültige Stimmen insges.	8.294.235	100,0	10.869.535	100,0	5.685.577	100,0
davon SPD	3.816.639	46,0	5.097.425	46,9	2.121.821	37,3
CDU	3.124.758	37,7	3.669.024	33,8	2.687.264	47,3
GRÜNE	830.861	10,0	745.911	6,9	406.176	7,1
F.D.P.	332.634	4,0	789.745	7,3	197.919	3,5
REP	65.509	0,8	113.608	1,0	53.039	0,9
STATT Partei	3.034	0	-	-	-	-
ödp	21.159	0,3	6.644	0,1	8.679	0,2
DKP	6.008	0,1	-	-	-	-
ZENTRUM	-	-	-	-	2.506	0
GRAUE	58.155	0,7	34.169	0,3	24.624	0,4
NPD	-	-	12.316	0,1	14.374	0,3
PDS	-	-	131.550	1,2	76.689	1,3
UAP	152	0	-	-	-	-
Unregierbare	-	-	-	-	-	-
LD	-	-	-	-	-	-
HP	40	0	-	-	1.666	0
Deutschland	-	-	6.196	0,1	-	-
BFB	-	-	9.626	0,1	-	-
DMP	-	-	-	-	-	-
DVU	-	-	98.732	0,9	-	-
DEMOKRATIE	-	-	-	-	-	-
Nichtwähler	-	-	6.827	0,1	-	-
WGR	-	-	-	-	-	-
Einzelbew.	-	-	-	-	-	-
Sonstige	35.286	0,4	147.762	1,4	90.820	1,6

1) Zweitstimmen

mit Vergleichsergebnissen früherer Wahlen

Kommunalwahlen am 1.10.1989 1)		Kommunalwahlen am 16.10.1994 1)		Kommunalwahlen am 12.9.1999 1)		Verwaltungsbezirk Merkmal
Anzahl	%	Anzahl	%	Anzahl	%	

Nordrhein - Westfalen

12.878.480	100,0	12.993.928	100,0	13.713.346	100,0	Wahlberechtigte
8.443.976	65,6	10.620.423	81,7	7.544.076	55,0	Wähler / Wahlbeteiligung
8.297.266	100,0	10.458.622	100,0	7.421.748	100,0	Gültige Stimmen insges.
3.563.904	43,0	4.423.907	42,3	2.518.300	33,9	davon SPD
3.111.964	37,5	4.217.391	40,3	3.731.236	50,3	CDU
691.195	8,3	1.063.195	10,2	542.919	7,3	GRÜNE
537.086	6,5	393.937	3,8	319.666	4,3	F.D.P.
193.877	2,3	61.141	0,6	26.173	0,4	REP
-	-	13.214	0,1	338	0	STATT Partei
12.683	0,2	13.642	0,1	7.602	0,1	ödp
26.318	0,3	5.338	0,1	2.263	0	DKP
2.832	0	3.047	0	2.010	0	ZENTRUM
-	-	5.587	0,1	1.558	0	GRAUE
10.787	0,1	1.812	0	3.567	0	NPD
-	-	920	0	61.564	0,8	PDS
-	-	421	0	116	0	UAP
-	-	110	0	126	0	Unregierbare
-	-	41	0	68	0	LD
201	0	29	0	229	0	HP
-	-	-	-	316	0	Deutschland
-	-	-	-	345	0	BFB
-	-	-	-	237	0	DMP
1.405	0	-	-	4.900	0,1	DVU
-	-	-	-	45	0	DEMOKRATIE
-	-	-	-	1.548	0	Nichtwähler
-	-	-	-	194.163	2,6	WGR
-	-	-	-	2.459	0	Einzelbew.
145.014	1,7	254.890	2,4	-	-	Sonstige

1) Wahlen zu den Vertretungen der kreisfreien Städte und Kreise

1. Vorläufiges Ergebnis der Wahlen zu den Vertretungen der kreisfreien Städte und Kreise 1999

Verwaltungsbezirk Merkmal	Landtagswahl am 14.5.1995		Bundestagswahl am 27.09.1998 1)		Europawahl am 13.6.1999	
	Anzahl	%	Anzahl	%	Anzahl	%

Kreisfreie Stadt Düsseldorf

Wahlberechtigte	419.993	100,0	414.001	100,0	410.369	100,0
Wähler / Wahlbeteiligung	262.562	62,5	337.367	81,5	176.962	43,1
Gültige Stimmen insges.	261.006	100,0	334.340	100,0	175.920	100,0
davon SPD	113.746	43,6	145.073	43,4	60.004	34,1
CDU	95.013	36,4	110.267	33,0	81.928	46,6
GRÜNE	32.048	12,3	28.462	8,5	15.313	8,7
F.D.P.	13.589	5,2	30.764	9,2	8.166	4,6
REP	1.640	0,6	3.186	1,0	1.819	1,0
STATT Partei	-	-	-	-	-	-
ödp	267	0,1	145	0	211	0,1
DKP	435	0,2	-	-	-	-
ZENTRUM	-	-	-	-	80	0
GRAUE	3.128	1,2	1.839	0,6	1.169	0,7
NPD	-	-	338	0,1	413	0,2
PDS	-	-	5.643	1,7	3.770	2,1
UAP	-	-	-	-	-	-
Unregierbare	-	-	-	-	-	-
LD	-	-	-	-	-	-
HP	40	0	-	-	98	0,1
Deutschland	-	-	169	0,1	-	-
BFB	-	-	303	0,1	-	-
DMP	-	-	-	-	-	-
DVU	-	-	3.247	1,0	-	-
DEMOKRATIE	-	-	-	-	-	-
Nichtwähler	-	-	236	0,1	-	-
WGR1	-	-	-	-	-	-
WGR2	-	-	-	-	-	-
WGR3	-	-	-	-	-	-
Einzelbew.	-	-	-	-	-	-
Sonstige	1.100	0,4	4.668	1,4	2.949	1,7

Kreisfreie Stadt Duisburg

Wahlberechtigte	377.064	100,0	366.989	100,0	365.427	100,0
Wähler / Wahlbeteiligung	226.608	60,1	298.128	81,2	134.601	36,8
Gültige Stimmen insges.	225.002	100,0	294.618	100,0	133.353	100,0
davon SPD	133.565	59,4	176.629	60,0	67.577	50,7
CDU	59.628	26,5	66.445	22,6	46.015	34,5
GRÜNE	21.089	9,4	17.858	6,1	7.882	5,9
F.D.P.	4.579	2,0	12.587	4,3	3.235	2,4
REP	2.875	1,3	4.865	1,7	1.689	1,3
STATT Partei	-	-	-	-	-	-
ödp	202	0,1	70	0	150	0,1
DKP	283	0,1	-	-	-	-
ZENTRUM	-	-	-	-	54	0
GRAUE	2.494	1,1	1.185	0,4	880	0,7
NPD	-	-	423	0,1	549	0,4
PDS	-	-	5.010	1,7	2.975	2,2
UAP	-	-	-	-	-	-
Unregierbare	-	-	-	-	-	-
LD	-	-	-	-	-	-
HP	-	-	-	-	40	0
Deutschland	-	-	204	0,1	-	-
BFB	-	-	164	0,1	-	-
DMP	-	-	-	-	-	-
DVU	-	-	4.786	1,6	-	-
DEMOKRATIE	-	-	-	-	-	-
Nichtwähler	-	-	164	0,1	-	-
WGR1	-	-	-	-	-	-
WGR2	-	-	-	-	-	-
WGR3	-	-	-	-	-	-
Einzelbew.	-	-	-	-	-	-
Sonstige	287	0,1	4.228	1,4	2.307	1,7

1) Zweitstimmen



mit Vergleichsergebnissen früherer Wahlen

Kommunalwahlen am 1.10.1989 1)		Kommunalwahlen am 16.10.1994 1)		Kommunalwahlen am 12.9.1999 1)		Verwaltungsbezirk
Anzahl	%	Anzahl	%	Anzahl	%	Merkmal

Kreisfreie Stadt Düsseldorf

432.523	100,0	418.845	100,0	441.829	100,0	Wahlberechtigte
270.755	62,6	333.396	79,6	221.855	50,2	Wähler / Wahlbeteiligung
268.936	100,0	329.570	100,0	219.706	100,0	Gültige Stimmen insges.
106.730	39,7	136.705	41,5	77.375	35,2	davon SPD
100.750	37,5	130.764	39,7	108.441	49,4	CDU
26.501	9,9	41.720	12,7	15.662	7,1	GRÜNE
16.013	6,0	12.438	3,8	9.461	4,3	F.D.P.
16.614	6,2	5.816	1,8	3.356	1,5	REP
-	-	-	-	-	-	STATT Partei
-	-	-	-	-	-	ödp
2.156	0,8	-	-	-	-	DKP
-	-	-	-	-	-	ZENTRUM
-	-	-	-	-	-	GRAUE
-	-	-	-	-	-	NPD
-	-	-	-	5.121	2,3	PDS
-	-	-	-	-	-	UAP
-	-	-	-	-	-	Unregierbare
-	-	-	-	-	-	LD
160	0,1	-	-	53	0	HP
-	-	-	-	-	-	Deutschland
-	-	-	-	-	-	BFB
-	-	-	-	237	0,1	DMP
-	-	-	-	-	-	DVU
-	-	-	-	-	-	DEMOKRATIE
-	-	-	-	-	-	Nichtwähler
-	-	-	-	-	-	WGR1
-	-	-	-	-	-	WGR2
-	-	-	-	-	-	WGR3
-	-	-	-	-	-	Einzelbew.
12	0	2.127	0,6	-	-	Sonstige

Kreisfreie Stadt Duisburg

389.931	100,0	377.505	100,0	380.058	100,0	Wahlberechtigte
218.366	56,0	296.077	78,4	168.074	44,2	Wähler / Wahlbeteiligung
215.745	100,0	290.713	100,0	165.864	100,0	Gültige Stimmen insges.
133.573	61,9	170.141	58,5	75.116	45,3	davon SPD
56.864	26,4	83.371	28,7	68.862	41,5	CDU
16.715	7,7	25.428	8,7	9.994	6,0	GRÜNE
7.424	3,4	4.919	1,7	4.379	2,6	F.D.P.
-	-	-	-	107	0,1	REP
-	-	-	-	-	-	STATT Partei
-	-	-	-	-	-	ödp
-	-	-	-	-	-	DKP
-	-	-	-	-	-	ZENTRUM
-	-	-	-	-	-	GRAUE
-	-	-	-	-	-	NPD
-	-	-	-	7.035	4,2	PDS
-	-	-	-	-	-	UAP
-	-	-	-	-	-	Unregierbare
-	-	-	-	-	-	LD
-	-	-	-	-	-	HP
-	-	-	-	-	-	Deutschland
-	-	-	-	-	-	BFB
-	-	-	-	-	-	DMP
-	-	-	-	-	-	DVU
-	-	-	-	-	-	DEMOKRATIE
-	-	-	-	-	-	Nichtwähler
-	-	-	-	-	-	WGR1
-	-	-	-	-	-	WGR2
-	-	-	-	-	-	WGR3
-	-	-	-	371	0,2	Einzelbew.
1.169	0,5	6.854	2,4	-	-	Sonstige

1) Wahlen zu den Vertretungen der kreisfreien Städte und Kreise

1. Vorläufiges Ergebnis der Wahlen zu den Vertretungen der kreisfreien Städte und Kreise 1999

Verwaltungsbezirk Merkmal	Landtagswahl am 14.5.1995		Bundestagswahl am 27.09.1998 1)		Europawahl am 13.6.1999	
	Anzahl	%	Anzahl	%	Anzahl	%

Kreisfreie Stadt Essen

Wahlberechtigte	474.982	100,0	460.974	100,0	457.555	100,0
Wähler / Wahlbeteiligung	290.981	61,3	377.902	82,0	179.572	39,2
Gültige Stimmen insges.	289.317	100,0	374.367	100,0	178.030	100,0
davon SPD	150.985	52,2	203.046	54,2	75.457	42,4
CDU	88.518	30,6	100.099	26,7	72.582	40,8
GRÜNE	32.135	11,1	27.680	7,4	14.203	8,0
F.D.P.	9.024	3,1	21.945	5,9	5.351	3,0
REP	2.747	0,9	4.148	1,1	2.004	1,1
STATT Partei	-	-	-	-	-	-
ödp	417	0,1	124	0	209	0,1
DKP	415	0,1	-	-	-	-
ZENTRUM	-	-	-	-	72	0
GRAUE	2.817	1,0	1.545	0,4	972	0,5
NPD	-	-	413	0,1	472	0,3
PDS	-	-	5.821	1,6	3.522	2,0
UAP	-	-	-	-	-	-
Unregierbare	-	-	-	-	-	-
LD	-	-	-	-	-	-
HP	-	-	-	-	45	0
Deutschland	-	-	133	0	-	-
BFB	-	-	170	0	-	-
DMP	-	-	-	-	-	-
DVU	-	-	4.028	1,1	-	-
DEMOKRATIE	-	-	-	-	-	-
Nichtwähler	-	-	187	0	-	-
WGR1	-	-	-	-	-	-
WGR2	-	-	-	-	-	-
WGR3	-	-	-	-	-	-
Einzelbew.	-	-	-	-	-	-
Sonstige	2.259	0,8	5.028	1,3	3.141	1,8

Kreisfreie Stadt Krefeld

Wahlberechtigte	172.353	100,0	168.482	100,0	167.790	100,0
Wähler / Wahlbeteiligung	104.478	60,6	135.952	80,7	66.033	39,4
Gültige Stimmen insges.	103.782	100,0	134.556	100,0	65.597	100,0
davon SPD	43.565	42,0	61.262	45,5	22.661	34,5
CDU	42.195	40,7	47.900	35,6	32.621	49,7
GRÜNE	11.367	11,0	8.664	6,4	4.801	7,3
F.D.P.	4.256	4,1	10.235	7,6	2.420	3,7
REP	524	0,5	1.116	0,8	581	0,9
STATT Partei	-	-	-	-	-	-
ödp	-	-	36	0	52	0,1
DKP	70	0,1	-	-	-	-
ZENTRUM	-	-	-	-	29	0
GRAUE	1.690	1,6	904	0,7	436	0,7
NPD	-	-	156	0,1	141	0,2
PDS	-	-	1.523	1,1	784	1,2
UAP	-	-	-	-	-	-
Unregierbare	-	-	-	-	-	-
LD	-	-	-	-	-	-
HP	-	-	-	-	17	0
Deutschland	-	-	39	0	-	-
BFB	-	-	65	0	-	-
DMP	-	-	-	-	-	-
DVU	-	-	967	0,7	-	-
DEMOKRATIE	-	-	-	-	-	-
Nichtwähler	-	-	85	0,1	-	-
WGR1	-	-	-	-	-	-
WGR2	-	-	-	-	-	-
WGR3	-	-	-	-	-	-
Einzelbew.	-	-	-	-	-	-
Sonstige	115	0,1	1.604	1,2	1.054	1,6

1) Zweitstimmen

mit Vergleichsergebnissen früherer Wahlen

Kommunalwahlen am 1.10.1989 1)		Kommunalwahlen am 16.10.1994 1)		Kommunalwahlen am 12.9.1999 1)		Verwaltungsbezirk
Anzahl	%	Anzahl	%	Anzahl	%	Merkmal

Kreisfreie Stadt Essen

496.021	100,0	476.708	100,0	473.781	100,0	Wahlberechtigte
287.686	58,0	374.979	78,7	233.793	49,3	Wähler / Wahlbeteiligung
283.069	100,0	369.417	100,0	231.343	100,0	Gültige Stimmen insges.
142.861	50,5	181.983	49,3	81.062	35,0	davon SPD
91.583	32,4	123.981	33,6	114.244	49,4	CDU
27.641	9,8	40.381	10,9	18.771	8,1	GRÜNE
14.751	5,2	10.210	2,8	6.605	2,9	F.D.P.
-	-	5.093	1,4	4.746	2,1	REP
-	-	-	-	-	-	STATT Partei
3.320	1,2	-	-	-	-	ödp
2.913	1,0	334	0,1	-	-	DKP
-	-	-	-	-	-	ZENTRUM
-	-	-	-	-	-	GRAUE
-	-	-	-	-	-	NPD
-	-	-	-	5.722	2,5	PDS
-	-	138	0	-	-	UAP
-	-	-	-	-	-	Unregierbare
-	-	-	-	-	-	LD
-	-	-	-	-	-	HP
-	-	-	-	-	-	Deutschland
-	-	-	-	-	-	BFB
-	-	-	-	-	-	DMP
-	-	-	-	-	-	DVU
-	-	-	-	-	-	DEMOKRATIE
-	-	-	-	-	-	Nichtwähler
-	-	-	-	-	-	WGR1
-	-	-	-	-	-	WGR2
-	-	-	-	-	-	WGR3
-	-	-	-	193	0,1	Einzelbew.
-	-	7.297	2,0	-	-	Sonstige

Kreisfreie Stadt Krefeld

174.372	100,0	172.494	100,0	178.430	100,0	Wahlberechtigte
109.814	63,0	134.619	78,0	88.723	49,7	Wähler / Wahlbeteiligung
108.248	100,0	132.686	100,0	87.420	100,0	Gültige Stimmen insges.
42.814	39,6	48.079	36,2	24.981	28,6	davon SPD
46.124	42,6	62.130	46,8	48.822	55,8	CDU
8.922	8,2	12.448	9,4	6.162	7,0	GRÜNE
6.235	5,8	3.929	3,0	3.401	3,9	F.D.P.
4.041	3,7	1.569	1,2	111	0,1	REP
-	-	-	-	-	-	STATT Partei
-	-	-	-	-	-	ödp
112	0,1	-	-	-	-	DKP
-	-	-	-	-	-	ZENTRUM
-	-	1.958	1,5	-	-	GRAUE
-	-	-	-	-	-	NPD
-	-	-	-	-	-	PDS
-	-	-	-	-	-	UAP
-	-	-	-	-	-	Unregierbare
-	-	-	-	-	-	LD
-	-	-	-	-	-	HP
-	-	-	-	-	-	Deutschland
-	-	-	-	-	-	BFB
-	-	-	-	-	-	DMP
-	-	-	-	-	-	DVU
-	-	-	-	-	-	DEMOKRATIE
-	-	-	-	-	-	Nichtwähler
-	-	-	-	1.978	2,3	WGR1
-	-	-	-	1.562	1,8	WGR2
-	-	-	-	-	-	WGR3
-	-	-	-	403	0,5	Einzelbew.
-	-	2.573	1,9	-	-	Sonstige

1) Wahlen zu den Vertretungen der kreisfreien Städte und Kreise

1. Vorläufiges Ergebnis der Wahlen zu den Vertretungen der kreisfreien Städte und Kreise 1999

Verwaltungsbezirk Merkmal	Landtagswahl am 14.5.1995		Bundestagswahl am 27.09.1998 1)		Europawahl am 13.6.1999	
	Anzahl	%	Anzahl	%	Anzahl	%

Kreisfreie Stadt Mönchengladbach

Wahlberechtigte	199.008	100,0	196.587	100,0	196.421	100,0
Wähler / Wahlbeteiligung	108.957	54,8	154.300	78,5	73.359	37,3
Gültige Stimmen insges.	108.177	100,0	152.527	100,0	72.801	100,0
davon SPD	42.630	39,4	64.839	42,5	23.588	32,4
CDU	44.235	40,9	56.992	37,4	38.241	52,5
GRÜNE	12.513	11,6	9.888	6,5	4.731	6,5
F.D.P.	5.381	5,0	12.760	8,4	3.085	4,2
REP	1.014	0,9	1.418	0,9	590	0,8
STATT Partei	-	-	-	-	-	-
ödp	430	0,4	90	0,1	88	0,1
DKP	-	-	-	-	-	-
ZENTRUM	-	-	-	-	33	0
GRAUE	976	0,9	597	0,4	299	0,4
NPD	-	-	137	0,1	147	0,2
PDS	-	-	1.700	1,1	865	1,2
UAP	-	-	-	-	-	-
Unregierbare	-	-	-	-	-	-
LD	-	-	-	-	-	-
HP	-	-	-	-	20	0
Deutschland	-	-	88	0,1	-	-
BFB	-	-	84	0,1	-	-
DMP	-	-	-	-	-	-
DVU	-	-	1.315	0,9	-	-
DEMOKRATIE	-	-	-	-	-	-
Nichtwähler	-	-	115	0,1	-	-
WGR1	-	-	-	-	-	-
WGR2	-	-	-	-	-	-
WGR3	-	-	-	-	-	-
Einzelbew.	-	-	-	-	-	-
Sonstige	998	0,9	2.504	1,6	1.114	1,5

Kreisfreie Stadt Mülheim an der Ruhr

Wahlberechtigte	136.425	100,0	134.026	100,0	133.349	100,0
Wähler / Wahlbeteiligung	92.099	67,5	114.455	85,4	59.060	44,3
Gültige Stimmen insges.	91.542	100,0	113.118	100,0	58.644	100,0
davon SPD	49.496	54,1	62.570	55,3	26.399	45,0
CDU	27.324	29,8	30.404	26,9	22.701	38,7
GRÜNE	9.432	10,3	6.877	6,1	4.108	7,0
F.D.P.	3.872	4,2	8.141	7,2	2.349	4,0
REP	867	0,9	933	0,8	491	0,8
STATT Partei	-	-	-	-	-	-
ödp	321	0,4	45	0	56	0,1
DKP	-	-	-	-	-	-
ZENTRUM	-	-	-	-	18	0
GRAUE	-	-	428	0,4	321	0,5
NPD	-	-	135	0,1	210	0,4
PDS	-	-	1.338	1,2	1.005	1,7
UAP	-	-	-	-	-	-
Unregierbare	-	-	-	-	-	-
LD	-	-	-	-	-	-
HP	-	-	-	-	20	0
Deutschland	-	-	40	0	-	-
BFB	-	-	128	0,1	-	-
DMP	-	-	-	-	-	-
DVU	-	-	766	0,7	-	-
DEMOKRATIE	-	-	-	-	-	-
Nichtwähler	-	-	61	0,1	-	-
WGR1	-	-	-	-	-	-
WGR2	-	-	-	-	-	-
WGR3	-	-	-	-	-	-
Einzelbew.	-	-	-	-	-	-
Sonstige	230	0,3	1.252	1,1	966	1,6

1) Zweitstimmen

mit Vergleichsergebnissen früherer Wahlen

Kommunalwahlen am 1.10.1989 1)		Kommunalwahlen am 16.10.1994 1)		Kommunalwahlen am 12.9.1999 1)		Verwaltungsbezirk Merkmal
Anzahl	%	Anzahl	%	Anzahl	%	

Kreisfreie Stadt Mönchengladbach

197.914	100,0	198.681	100,0	206.236	100,0	Wahlberechtigte
116.464	58,8	150.928	76,0	92.300	44,8	Wähler / Wahlbeteiligung
114.604	100,0	148.519	100,0	90.847	100,0	Gültige Stimmen insges.
41.798	36,5	55.337	37,3	25.800	28,4	davon SPD
48.800	42,6	64.608	43,5	44.313	48,8	CDU
9.190	8,0	15.318	10,3	7.034	7,7	GRÜNE
8.149	7,1	7.637	5,1	5.315	5,9	F.D.P.
5.091	4,4	219	0,1	-	-	REP
-	-	-	-	-	-	STATT Partei
480	0,4	-	-	-	-	ödp
586	0,5	-	-	-	-	DKP
-	-	-	-	-	-	ZENTRUM
-	-	-	-	-	-	GRAUE
-	-	-	-	-	-	NPD
-	-	-	-	-	-	PDS
-	-	-	-	-	-	UAP
-	-	-	-	-	-	Unregierbare
-	-	-	-	-	-	LD
-	-	-	-	-	-	HP
-	-	-	-	-	-	Deutschland
-	-	-	-	-	-	BFB
-	-	-	-	-	-	DMP
510	0,4	-	-	-	-	DVU
-	-	-	-	-	-	DEMOKRATIE
-	-	-	-	-	-	Nichtwähler
-	-	-	-	8.048	8,9	WGR1
-	-	-	-	337	0,4	WGR2
-	-	-	-	-	-	WGR3
-	-	-	-	-	-	Einzelbew.
-	-	5.400	3,6	-	-	Sonstige

Kreisfreie Stadt Mülheim an der Ruhr

141.122	100,0	136.015	100,0	137.779	100,0	Wahlberechtigte
89.908	63,7	112.782	82,9	73.256	53,2	Wähler / Wahlbeteiligung
88.594	100,0	111.194	100,0	72.253	100,0	Gültige Stimmen insges.
44.324	50,0	45.288	40,7	30.558	42,3	davon SPD
25.527	28,8	41.606	37,4	28.409	39,3	CDU
10.879	12,3	16.370	14,7	4.338	6,0	GRÜNE
5.882	6,6	4.068	3,7	4.882	6,8	F.D.P.
1.138	1,3	1.379	1,2	-	-	REP
-	-	-	-	-	-	STATT Partei
-	-	-	-	-	-	ödp
844	1,0	-	-	-	-	DKP
-	-	-	-	-	-	ZENTRUM
-	-	-	-	-	-	GRAUE
-	-	-	-	-	-	NPD
-	-	-	-	-	-	PDS
-	-	-	-	-	-	UAP
-	-	-	-	-	-	Unregierbare
-	-	-	-	-	-	LD
-	-	-	-	-	-	HP
-	-	-	-	-	-	Deutschland
-	-	-	-	-	-	BFB
-	-	-	-	-	-	DMP
-	-	-	-	-	-	DVU
-	-	-	-	-	-	DEMOKRATIE
-	-	-	-	-	-	Nichtwähler
-	-	-	-	3.991	5,5	WGR1
-	-	-	-	-	-	WGR2
-	-	-	-	-	-	WGR3
-	-	-	-	75	0,1	Einzelbew.
-	-	2.483	2,2	-	-	Sonstige

1) Wahlen zu den Vertretungen der kreisfreien Städte und Kreise

1. Vorläufiges Ergebnis der Wahlen zu den Vertretungen der kreisfreien Städte und Kreise 1999

Verwaltungsbezirk Merkmal	Landtagswahl am 14.5.1995		Bundestagswahl am 27.09.1998 1)		Europawahl am 13.6.1999	
	Anzahl	%	Anzahl	%	Anzahl	%

Kreisfreie Stadt Oberhausen

Wahlberechtigte	167.247	100,0	164.266	100,0	163.896	100,0
Wähler / Wahlbeteiligung	101.939	61,0	134.167	81,7	59.441	36,3
Gültige Stimmen insges.	101.326	100,0	132.779	100,0	58.934	100,0
davon SPD	60.321	59,5	82.400	62,1	30.033	51,0
CDU	27.107	26,8	30.520	23,0	20.717	35,2
GRÜNE	7.887	7,8	7.736	5,8	3.591	6,1
F.D.P.	2.606	2,6	4.902	3,7	1.181	2,0
REP	1.180	1,2	1.505	1,1	592	1,0
STATT Partei	-	-	-	-	-	-
ödp	429	0,4	79	0,1	109	0,2
DKP	-	-	-	-	-	-
ZENTRUM	-	-	-	-	46	0,1
GRAUE	934	0,9	450	0,3	405	0,7
NPD	-	-	204	0,2	184	0,3
PDS	-	-	1.666	1,3	1.103	1,9
UAP	-	-	-	-	-	-
Unregierbare	-	-	-	-	-	-
LD	-	-	-	-	-	-
HP	-	-	-	-	24	0
Deutschland	-	-	69	0,1	-	-
BFB	-	-	58	0	-	-
DMP	-	-	-	-	-	-
DVU	-	-	1.377	1,0	-	-
DEMOKRATIE	-	-	-	-	-	-
Nichtwähler	-	-	62	0	-	-
WGR1	-	-	-	-	-	-
WGR2	-	-	-	-	-	-
WGR3	-	-	-	-	-	-
Einzelbew.	-	-	-	-	-	-
Sonstige	862	0,9	1.751	1,3	949	1,6

Kreisfreie Stadt Remscheid

Wahlberechtigte	87.273	100,0	85.582	100,0	85.096	100,0
Wähler / Wahlbeteiligung	51.222	58,7	69.945	81,7	33.027	38,8
Gültige Stimmen insges.	50.826	100,0	69.238	100,0	32.747	100,0
davon SPD	25.223	49,6	32.038	46,3	12.383	37,8
CDU	17.608	34,6	21.902	31,6	15.336	46,8
GRÜNE	4.065	8,0	4.174	6,0	1.918	5,9
F.D.P.	2.838	5,6	6.394	9,2	1.359	4,1
REP	-	-	848	1,2	437	1,3
STATT Partei	-	-	-	-	-	-
ödp	458	0,9	77	0,1	82	0,3
DKP	-	-	-	-	-	-
ZENTRUM	-	-	-	-	12	0
GRAUE	634	1,2	265	0,4	119	0,4
NPD	-	-	54	0,1	96	0,3
PDS	-	-	984	1,4	474	1,4
UAP	-	-	-	-	-	-
Unregierbare	-	-	-	-	-	-
LD	-	-	-	-	-	-
HP	-	-	-	-	8	0
Deutschland	-	-	61	0,1	-	-
BFB	-	-	41	0,1	-	-
DMP	-	-	-	-	-	-
DVU	-	-	1.191	1,7	-	-
DEMOKRATIE	-	-	-	-	-	-
Nichtwähler	-	-	51	0,1	-	-
WGR1	-	-	-	-	-	-
WGR2	-	-	-	-	-	-
WGR3	-	-	-	-	-	-
Einzelbew.	-	-	-	-	-	-
Sonstige	-	-	1.158	1,7	523	1,6

1) Zweitstimmen

mit Vergleichsergebnissen früherer Wahlen

Kommunalwahlen am 1.10.1989 1)		Kommunalwahlen am 16.10.1994 1)		Kommunalwahlen am 12.9.1999 1)		Verwaltungsbezirk  Merkmal
Anzahl	%	Anzahl	%	Anzahl	%	

Kreisfreie Stadt Oberhausen

172.110	100,0	167.293	100,0	170.590	100,0	Wahlberechtigte
97.421	56,6	132.855	79,4	79.285	46,5	Wähler / Wahlbeteiligung
95.872	100,0	130.875	100,0	78.227	100,0	Gültige Stimmen insges.
55.382	57,8	75.569	57,7	39.205	50,1	davon SPD
27.773	29,0	38.509	29,4	29.662	37,9	CDU
-	-	9.091	6,9	4.581	5,9	GRÜNE
5.022	5,2	3.687	2,8	2.307	2,9	F.D.P.
-	-	-	-	-	-	REP
-	-	-	-	-	-	STATT Partei
-	-	1.612	1,2	-	-	ödp
-	-	-	-	-	-	DKP
-	-	-	-	-	-	ZENTRUM
-	-	-	-	-	-	GRAUE
-	-	-	-	-	-	NPD
-	-	-	-	2.472	3,2	PDS
-	-	-	-	-	-	UAP
-	-	-	-	-	-	Unregierbare
-	-	-	-	-	-	LD
-	-	-	-	-	-	HP
-	-	-	-	-	-	Deutschland
-	-	-	-	-	-	BFB
-	-	-	-	-	-	DMP
-	-	-	-	-	-	DVU
-	-	-	-	-	-	DEMOKRATIE
-	-	-	-	-	-	Nichtwähler
-	-	-	-	-	-	WGR1
-	-	-	-	-	-	WGR2
-	-	-	-	-	-	WGR3
-	-	-	-	-	-	Einzelbew.
7.695	8,0	2.407	1,8	-	-	Sonstige

Kreisfreie Stadt Remscheid

89.093	100,0	87.208	100,0	91.820	100,0	Wahlberechtigte
52.153	58,5	69.209	79,4	43.701	47,6	Wähler / Wahlbeteiligung
51.475	100,0	68.102	100,0	43.224	100,0	Gültige Stimmen insges.
22.175	43,1	31.296	46,0	14.893	34,5	davon SPD
19.614	38,1	24.993	36,7	21.623	50,0	CDU
3.746	7,3	4.907	7,2	2.390	5,5	GRÜNE
4.550	8,8	3.513	5,2	1.967	4,6	F.D.P.
-	-	-	-	-	-	REP
-	-	-	-	-	-	STATT Partei
711	1,4	1.723	2,5	-	-	ödp
-	-	-	-	-	-	DKP
-	-	-	-	-	-	ZENTRUM
-	-	-	-	-	-	GRAUE
-	-	-	-	-	-	NPD
-	-	-	-	-	-	PDS
-	-	-	-	-	-	UAP
-	-	-	-	-	-	Unregierbare
-	-	-	-	-	-	LD
-	-	-	-	-	-	HP
-	-	-	-	-	-	Deutschland
-	-	-	-	-	-	BFB
-	-	-	-	-	-	DMP
-	-	-	-	-	-	DVU
-	-	-	-	-	-	DEMOKRATIE
-	-	-	-	2.351	5,4	Nichtwähler
-	-	-	-	-	-	WGR1
-	-	-	-	-	-	WGR2
-	-	-	-	-	-	WGR3
-	-	-	-	-	-	Einzelbew.
679	1,3	1.670	2,5	-	-	Sonstige

1) Wahlen zu den Vertretungen der kreisfreien Städte und Kreise

1. Vorläufiges Ergebnis der Wahlen zu den Vertretungen der kreisfreien Städte und Kreise 1999

Verwaltungsbezirk Merkmal	Landtagswahl am 14.5.1995		Bundestagswahl am 27.09.1998 1)		Europawahl am 13.6.1999	
	Anzahl	%	Anzahl	%	Anzahl	%

Kreisfreie Stadt Solingen

Wahlberechtigte	118.014	100,0	116.213	100,0	116.001	100,0
Wähler / Wahlbeteiligung	72.971	61,8	95.477	82,2	48.457	41,8
Gültige Stimmen insges.	72.410	100,0	94.494	100,0	48.075	100,0
davon SPD	32.595	45,0	41.852	44,3	17.479	36,4
CDU	25.494	35,2	31.248	33,1	22.723	47,3
GRÜNE	6.194	8,6	6.065	6,4	3.063	6,4
F.D.P.	5.506	7,6	9.106	9,6	2.167	4,5
REP	1.066	1,5	1.208	1,3	561	1,2
STATT Partei	361	0,5	-	-	-	-
ödp	537	0,7	125	0,1	117	0,2
DKP	171	0,2	-	-	-	-
ZENTRUM	-	-	-	-	35	0,1
GRAUE	486	0,7	350	0,4	209	0,4
NPD	-	-	82	0,1	131	0,3
PDS	-	-	1.368	1,4	778	1,6
UAP	-	-	-	-	-	-
Unregierbare	-	-	-	-	-	-
LD	-	-	-	-	-	-
HP	-	-	-	-	17	0
Deutschland	-	-	62	0,1	-	-
BFB	-	-	156	0,2	-	-
DMP	-	-	-	-	-	-
DVU	-	-	1.363	1,4	-	-
DEMOKRATIE	-	-	-	-	-	-
Nichtwähler	-	-	49	0,1	-	-
WGR1	-	-	-	-	-	-
WGR2	-	-	-	-	-	-
WGR3	-	-	-	-	-	-
Einzelbew.	-	-	-	-	-	-
Sonstige	-	-	1.460	1,5	795	1,7

Kreisfreie Stadt Wuppertal

Wahlberechtigte	274.087	100,0	264.550	100,0	262.805	100,0
Wähler / Wahlbeteiligung	170.864	62,3	217.795	82,3	108.800	41,4
Gültige Stimmen insges.	169.851	100,0	215.644	100,0	108.007	100,0
davon SPD	83.837	49,4	102.316	47,4	42.472	39,3
CDU	54.652	32,2	62.452	29,0	44.539	41,2
GRÜNE	18.078	10,6	18.011	8,4	9.513	8,8
F.D.P.	7.898	4,6	18.300	8,5	4.659	4,3
REP	2.324	1,4	3.026	1,4	1.473	1,4
STATT Partei	-	-	-	-	-	-
ödp	-	-	82	0	139	0,1
DKP	448	0,3	-	-	-	-
ZENTRUM	-	-	-	-	29	0
GRAUE	2.255	1,3	607	0,3	453	0,4
NPD	-	-	282	0,1	317	0,3
PDS	-	-	3.704	1,7	2.424	2,2
UAP	-	-	-	-	-	-
Unregierbare	-	-	-	-	-	-
LD	-	-	-	-	-	-
HP	-	-	-	-	40	0
Deutschland	-	-	132	0,1	-	-
BFB	-	-	152	0,1	-	-
DMP	-	-	-	-	-	-
DVU	-	-	2.747	1,3	-	-
DEMOKRATIE	-	-	-	-	-	-
Nichtwähler	-	-	160	0,1	-	-
WGR1	-	-	-	-	-	-
WGR2	-	-	-	-	-	-
WGR3	-	-	-	-	-	-
Einzelbew.	-	-	-	-	-	-
Sonstige	359	0,2	3.673	1,7	1.949	1,8

1) Zweitstimmen



mit Vergleichsergebnissen früherer Wahlen

Kommunalwahlen am 1.10.1989 1)		Kommunalwahlen am 16.10.1994 1)		Kommunalwahlen am 12.9.1999 1)		Verwaltungsbezirk Merkmal
Anzahl	%	Anzahl	%	Anzahl	%	

Kreisfreie Stadt Solingen

120.319	100,0	117.923	100,0	125.315	100,0	Wahlberechtigte
70.597	58,7	94.670	80,3	61.138	48,8	Wähler / Wahlbeteiligung
69.503	100,0	93.176	100,0	60.217	100,0	Gültige Stimmen insges.
28.981	41,7	38.470	41,3	17.807	29,6	davon SPD
24.051	34,6	37.258	40,0	30.465	50,6	CDU
5.205	7,5	7.720	8,3	3.550	5,9	GRÜNE
8.347	12,0	6.304	6,8	3.998	6,6	F.D.P.
-	-	-	-	-	-	REP
-	-	1.684	1,8	-	-	STATT Partei
2.337	3,4	1.740	1,9	1.165	1,9	ödp
582	0,8	-	-	-	-	DKP
-	-	-	-	-	-	ZENTRUM
-	-	-	-	-	-	GRAUE
-	-	-	-	-	-	NPD
-	-	-	-	-	-	PDS
-	-	-	-	-	-	UAP
-	-	-	-	-	-	Unregierbare
-	-	-	-	-	-	LD
-	-	-	-	-	-	HP
-	-	-	-	-	-	Deutschland
-	-	-	-	-	-	BFB
-	-	-	-	-	-	DMP
-	-	-	-	-	-	DVU
-	-	-	-	-	-	DEMOKRATIE
-	-	-	-	-	-	Nichtwähler
-	-	-	-	3.216	5,3	WGR1
-	-	-	-	-	-	WGR2
-	-	-	-	-	-	WGR3
-	-	-	-	16	0	Einzelbew.
-	-	-	-	-	-	Sonstige

Kreisfreie Stadt Wuppertal

282.535	100,0	275.236	100,0	279.873	100,0	Wahlberechtigte
165.997	58,8	220.070	80,0	141.011	50,4	Wähler / Wahlbeteiligung
163.792	100,0	217.118	100,0	139.310	100,0	Gültige Stimmen insges.
72.528	44,3	87.895	40,5	52.709	37,8	davon SPD
53.762	32,8	84.967	39,1	64.452	46,3	CDU
15.475	9,4	25.196	11,6	9.542	6,8	GRÜNE
15.507	9,5	9.348	4,3	6.398	4,6	F.D.P.
-	-	3.956	1,8	-	-	REP
-	-	1.999	0,9	-	-	STATT Partei
-	-	-	-	-	-	ödp
793	0,5	-	-	-	-	DKP
-	-	-	-	-	-	ZENTRUM
-	-	3.629	1,7	1.558	1,1	GRAUE
5.319	3,2	-	-	-	-	NPD
-	-	-	-	4.164	3,0	PDS
-	-	-	-	-	-	UAP
-	-	110	0,1	126	0,1	Unregierbare
-	-	-	-	-	-	LD
-	-	-	-	-	-	HP
-	-	-	-	-	-	Deutschland
-	-	-	-	-	-	BFB
-	-	-	-	-	-	DMP
-	-	-	-	-	-	DVU
-	-	-	-	-	-	DEMOKRATIE
-	-	-	-	-	-	Nichtwähler
-	-	-	-	45	0	WGR1
-	-	-	-	-	-	WGR2
-	-	-	-	-	-	WGR3
-	-	-	-	316	0,2	Einzelbew.
408	0,2	18	0	-	-	Sonstige

1) Wahlen zu den Vertretungen der kreisfreien Städte und Kreise

1. Vorläufiges Ergebnis der Wahlen zu den Vertretungen der kreisfreien Städte und Kreise 1999

Verwaltungsbezirk Merkmal	Landtagswahl am 14.5.1995		Bundestagswahl am 27.09.1998 1)		Europawahl am 13.6.1999	
	Anzahl	%	Anzahl	%	Anzahl	%

Kreis Kleve

Wahlberechtigte	204.496	100,0	211.060	100,0	212.214	100,0
Wähler / Wahlbeteiligung	137.126	67,1	176.895	83,8	97.081	45,7
Gültige Stimmen insges.	136.186	100,0	174.977	100,0	96.111	100,0
davon SPD	51.103	37,5	70.338	40,2	28.852	30,0
CDU	68.345	50,2	76.209	43,6	56.011	58,3
GRÜNE	9.747	7,2	9.083	5,2	4.802	5,0
F.D.P.	4.854	3,6	13.165	7,5	3.396	3,5
REP	396	0,3	953	0,5	522	0,5
STATT Partei	-	-	-	-	-	-
ödp	1.024	0,8	205	0,1	191	0,2
DKP	-	-	-	-	-	-
ZENTRUM	-	-	-	-	29	0
GRAUE	717	0,5	481	0,3	295	0,3
NPD	-	-	142	0,1	149	0,2
PDS	-	-	1.367	0,8	669	0,7
UAP	-	-	-	-	-	-
Unregierbare	-	-	-	-	-	-
LD	-	-	-	-	-	-
HP	-	-	-	-	25	0
Deutschland	-	-	52	0	-	-
BFB	-	-	70	0	-	-
DMP	-	-	-	-	-	-
DVU	-	-	907	0,5	-	-
DEMOKRATIE	-	-	-	-	-	-
Nichtwähler	-	-	113	0,1	-	-
WGR1	-	-	-	-	-	-
WGR2	-	-	-	-	-	-
WGR3	-	-	-	-	-	-
Einzelbew.	-	-	-	-	-	-
Sonstige	-	-	1.892	1,1	1.170	1,2

Kreis Mettmann

Wahlberechtigte	372.431	100,0	372.462	100,0	372.644	100,0
Wähler / Wahlbeteiligung	244.616	65,7	317.118	85,1	172.358	46,3
Gültige Stimmen insges.	243.118	100,0	314.265	100,0	171.009	100,0
davon SPD	109.474	45,0	140.074	44,6	61.650	36,1
CDU	92.078	37,9	108.479	34,5	82.115	48,0
GRÜNE	23.484	9,7	19.132	6,1	10.968	6,4
F.D.P.	12.870	5,3	29.863	9,5	7.681	4,5
REP	2.064	0,8	3.207	1,0	1.678	1,0
STATT Partei	-	-	-	-	-	-
ödp	533	0,2	159	0,1	209	0,1
DKP	-	-	-	-	-	-
ZENTRUM	-	-	-	-	56	0
GRAUE	2.216	0,9	1.251	0,4	751	0,4
NPD	-	-	411	0,1	584	0,3
PDS	-	-	3.896	1,2	2.235	1,3
UAP	-	-	-	-	-	-
Unregierbare	-	-	-	-	-	-
LD	-	-	-	-	-	-
HP	-	-	-	-	46	0
Deutschland	-	-	125	0	-	-
BFB	-	-	263	0,1	-	-
DMP	-	-	-	-	-	-
DVU	-	-	2.961	0,9	-	-
DEMOKRATIE	-	-	-	-	-	-
Nichtwähler	-	-	289	0,1	-	-
WGR1	-	-	-	-	-	-
WGR2	-	-	-	-	-	-
WGR3	-	-	-	-	-	-
Einzelbew.	-	-	-	-	-	-
Sonstige	399	0,2	4.155	1,3	3.036	1,8

1) Zweitstimmen

mit Vergleichsergebnissen früherer Wahlen

Kommunalwahlen am 1.10.1989 1)		Kommunalwahlen am 16.10.1994 1)		Kommunalwahlen am 12.9.1999 1)		Verwaltungsbezirk
Anzahl	%	Anzahl	%	Anzahl	%	Merkmal

Kreis Kleve

196.451	100,0	202.773	100,0	227.661	100,0	Wahlberechtigte
138.337	70,4	167.206	82,5	135.202	59,4	Wähler / Wahlbeteiligung
135.502	100,0	164.742	100,0	132.737	100,0	Gültige Stimmen insges.
47.485	35,0	58.970	35,8	37.704	28,4	davon SPD
64.085	47,3	82.745	50,2	79.503	59,9	CDU
9.491	7,0	12.542	7,6	8.710	6,6	GRÜNE
9.712	7,2	7.571	4,6	6.820	5,1	F.D.P.
3.172	2,3	-	-	-	-	REP
-	-	-	-	-	-	STATT Partei
1.084	0,8	2.190	1,3	-	-	ödp
-	-	-	-	-	-	DKP
-	-	-	-	-	-	ZENTRUM
-	-	-	-	-	-	GRAUE
-	-	-	-	-	-	NPD
-	-	-	-	-	-	PDS
-	-	-	-	-	-	UAP
-	-	-	-	-	-	Unregierbare
-	-	-	-	-	-	LD
-	-	-	-	-	-	HP
-	-	-	-	-	-	Deutschland
-	-	-	-	-	-	BFB
-	-	-	-	-	-	DMP
-	-	-	-	-	-	DVU
-	-	-	-	-	-	DEMOKRATIE
-	-	-	-	-	-	Nichtwähler
-	-	-	-	-	-	WGR1
-	-	-	-	-	-	WGR2
-	-	-	-	-	-	WGR3
-	-	-	-	-	-	Einzelbew.
473	0,3	724	0,4	-	-	Sonstige

Kreis Mettmann

369.669	100,0	371.175	100,0	392.883	100,0	Wahlberechtigte
242.677	65,6	307.214	82,8	216.498	55,1	Wähler / Wahlbeteiligung
237.890	100,0	302.782	100,0	212.848	100,0	Gültige Stimmen insges.
95.038	40,0	117.500	38,8	67.293	31,6	davon SPD
95.429	40,1	130.023	42,9	110.535	51,9	CDU
21.265	8,9	32.133	10,6	14.741	6,9	GRÜNE
19.908	8,4	15.910	5,3	12.467	5,9	F.D.P.
-	-	-	-	-	-	REP
-	-	-	-	-	-	STATT Partei
-	-	-	-	-	-	ödp
2.124	0,9	-	-	-	-	DKP
-	-	-	-	-	-	ZENTRUM
-	-	-	-	-	-	GRAUE
-	-	-	-	-	-	NPD
-	-	-	-	-	-	PDS
-	-	-	-	-	-	UAP
-	-	-	-	-	-	Unregierbare
-	-	-	-	-	-	LD
-	-	-	-	-	-	HP
-	-	-	-	-	-	Deutschland
-	-	-	-	-	-	BFB
-	-	-	-	-	-	DMP
-	-	-	-	-	-	DVU
-	-	-	-	-	-	DEMOKRATIE
-	-	-	-	7.812	3,7	Nichtwähler
-	-	-	-	-	-	WGR1
-	-	-	-	-	-	WGR2
-	-	-	-	-	-	WGR3
-	-	-	-	-	-	Einzelbew.
4.126	1,7	7.216	2,4	-	-	Sonstige

1) Wahlen zu den Vertretungen der kreisfreien Städte und Kreise

1. Vorläufiges Ergebnis der Wahlen zu den Vertretungen der kreisfreien Städte und Kreise 1999

Verwaltungsbezirk Merkmal	Landtagswahl am 14.5.1995		Bundestagswahl am 27.09.1998 1)		Europawahl am 13.6.1999	
	Anzahl	%	Anzahl	%	Anzahl	%

Kreis Neuss

Wahlberechtigte	316.111	100,0	321.548	100,0	321.931	100,0
Wähler / Wahlbeteiligung	205.851	65,1	272.640	84,8	146.652	45,6
Gültige Stimmen insges.	204.106	100,0	270.114	100,0	145.433	100,0
davon SPD	82.906	40,6	107.730	39,9	44.900	30,9
CDU	89.029	43,6	108.696	40,2	79.559	54,7
GRÜNE	18.453	9,0	15.164	5,6	8.280	5,7
F.D.P.	10.203	5,0	25.500	9,4	6.233	4,3
REP	-	-	2.450	0,9	1.181	0,8
STATT Partei	-	-	-	-	-	-
ödp	721	0,4	123	0	167	0,1
DKP	-	-	-	-	-	-
ZENTRUM	-	-	-	-	551	0,4
GRAUE	2.257	1,1	950	0,4	687	0,5
NPD	-	-	254	0,1	287	0,2
PDS	-	-	2.733	1,0	1.372	0,9
UAP	-	-	-	-	-	-
Unregierbare	-	-	-	-	-	-
LD	-	-	-	-	-	-
HP	-	-	-	-	37	0
Deutschland	-	-	161	0,1	-	-
BFB	-	-	213	0,1	-	-
DMP	-	-	-	-	-	-
DVU	-	-	2.077	0,8	-	-
DEMOKRATIE	-	-	-	-	-	-
Nichtwähler	-	-	232	0,1	-	-
WGR1	-	-	-	-	-	-
WGR2	-	-	-	-	-	-
WGR3	-	-	-	-	-	-
Einzelbew.	-	-	-	-	-	-
Sonstige	537	0,3	3.831	1,4	2.179	1,5

Kreis Viersen

Wahlberechtigte	210.056	100,0	216.060	100,0	217.193	100,0
Wähler / Wahlbeteiligung	131.479	62,6	180.195	83,4	93.782	43,2
Gültige Stimmen insges.	130.508	100,0	178.397	100,0	93.021	100,0
davon SPD	51.389	39,4	73.392	41,1	29.682	31,9
CDU	56.715	43,5	69.216	38,8	50.475	54,3
GRÜNE	13.227	10,1	11.138	6,2	5.689	6,1
F.D.P.	6.175	4,7	16.809	9,4	3.740	4,0
REP	913	0,7	1.156	0,6	621	0,7
STATT Partei	-	-	-	-	-	-
ödp	176	0,1	51	0	92	0,1
DKP	75	0,1	-	-	-	-
ZENTRUM	-	-	-	-	38	0
GRAUE	1.101	0,8	556	0,3	329	0,4
NPD	-	-	102	0,1	151	0,2
PDS	-	-	1.702	1,0	831	0,9
UAP	-	-	-	-	-	-
Unregierbare	-	-	-	-	-	-
LD	-	-	-	-	-	-
HP	-	-	-	-	29	0
Deutschland	-	-	92	0,1	-	-
BFB	-	-	91	0,1	-	-
DMP	-	-	-	-	-	-
DVU	-	-	1.374	0,8	-	-
DEMOKRATIE	-	-	-	-	-	-
Nichtwähler	-	-	97	0,1	-	-
WGR1	-	-	-	-	-	-
WGR2	-	-	-	-	-	-
WGR3	-	-	-	-	-	-
Einzelbew.	-	-	-	-	-	-
Sonstige	737	0,6	2.621	1,5	1.344	1,4

1) Zweitstimmen

mit Vergleichsergebnissen früherer Wahlen

Kommunalwahlen am 1.10.1989 1)		Kommunalwahlen am 16.10.1994 1)		Kommunalwahlen am 12.9.1999 1)		Verwaltungsbezirk Merkmal
Anzahl	%	Anzahl	%	Anzahl	%	

						Kreis Neuss
308.502	100,0	314.284	100,0	340.512	100,0	Wahlberechtigte
204.660	66,3	260.537	82,9	189.772	55,7	Wähler / Wahlbeteiligung
200.973	100,0	256.572	100,0	186.119	100,0	Gültige Stimmen insges.
76.291	38,0	90.929	35,4	50.227	27,0	davon SPD
86.664	43,1	121.231	47,3	103.757	55,7	CDU
14.809	7,4	21.113	8,2	10.559	5,7	GRÜNE
14.802	7,4	10.527	4,1	9.870	5,3	F.D.P.
5.440	2,7	-	-	-	-	REP
-	-	-	-	-	-	STATT Partei
-	-	-	-	-	-	ödp
317	0,2	-	-	-	-	DKP
1.346	0,7	2.786	1,1	2.010	1,1	ZENTRUM
-	-	-	-	-	-	GRAUE
-	-	-	-	-	-	NPD
-	-	-	-	2.278	1,2	PDS
-	-	-	-	-	-	UAP
-	-	-	-	-	-	Unregierbare
-	-	-	-	-	-	LD
-	-	-	-	-	-	HP
-	-	-	-	-	-	Deutschland
-	-	-	-	-	-	BFB
-	-	-	-	-	-	DMP
-	-	-	-	-	-	DVU
-	-	-	-	-	-	DEMOKRATIE
-	-	-	-	-	-	Nichtwähler
-	-	-	-	7.418	4,0	WGR1
-	-	-	-	-	-	WGR2
-	-	-	-	-	-	WGR3
-	-	-	-	-	-	Einzelbew.
1.304	0,6	9.986	3,9	-	-	Sonstige

						Kreis Viersen
202.414	100,0	208.283	100,0	229.813	100,0	Wahlberechtigte
130.312	64,4	169.373	81,3	124.944	54,4	Wähler / Wahlbeteiligung
128.038	100,0	166.779	100,0	122.608	100,0	Gültige Stimmen insges.
46.826	36,6	59.319	35,6	35.535	29,0	davon SPD
55.921	43,7	77.866	46,7	69.880	57,0	CDU
11.204	8,8	14.823	8,9	9.254	7,5	GRÜNE
12.057	9,4	9.998	6,0	7.774	6,3	F.D.P.
-	-	-	-	-	-	REP
-	-	3.713	2,2	-	-	STATT Partei
-	-	-	-	-	-	ödp
434	0,3	-	-	-	-	DKP
-	-	-	-	-	-	ZENTRUM
-	-	-	-	-	-	GRAUE
-	-	-	-	-	-	NPD
-	-	-	-	-	-	PDS
-	-	-	-	-	-	UAP
-	-	-	-	-	-	Unregierbare
-	-	-	-	-	-	LD
-	-	-	-	-	-	HP
-	-	-	-	-	-	Deutschland
-	-	-	-	-	-	BFB
-	-	-	-	-	-	DMP
-	-	-	-	-	-	DVU
-	-	-	-	-	-	DEMOKRATIE
-	-	-	-	-	-	Nichtwähler
-	-	-	-	-	-	WGR1
-	-	-	-	-	-	WGR2
-	-	-	-	-	-	WGR3
-	-	-	-	165	0,1	Einzelbew.
1.596	1,2	1.060	0,6	-	-	Sonstige

1) Wahlen zu den Vertretungen der kreisfreien Städte und Kreise

1. Vorläufiges Ergebnis der Wahlen zu den Vertretungen der kreisfreien Städte und Kreise 1999

Verwaltungsbezirk Merkmal	Landtagswahl am 14.5.1995		Bundestagswahl am 27.09.1998 1)		Europawahl am 13.6.1999	
	Anzahl	%	Anzahl	%	Anzahl	%

Kreis Wesel

Wahlberechtigte	338.757	100,0	345.865	100,0	347.536	100,0
Wähler / Wahlbeteiligung	220.561	65,1	292.991	84,7	147.747	42,5
Gültige Stimmen insges.	219.212	100,0	290.442	100,0	146.465	100,0
davon SPD	113.987	52,0	155.592	53,6	63.393	43,3
CDU	72.329	33,0	85.509	29,4	62.817	42,9
GRÜNE	20.895	9,5	17.974	6,2	9.313	6,4
F.D.P.	8.356	3,8	17.994	6,2	4.661	3,2
REP	993	0,5	2.649	0,9	1.151	0,8
STATT Partei	-	-	-	-	-	-
ödp	-	-	74	0	129	0,1
DKP	252	0,1	-	-	-	-
ZENTRUM	-	-	-	-	40	0
GRAUE	2.400	1,1	912	0,3	685	0,5
NPD	-	-	296	0,1	345	0,2
PDS	-	-	3.040	1,0	1.638	1,1
UAP	-	-	-	-	-	-
Unregierbare	-	-	-	-	-	-
LD	-	-	-	-	-	-
HP	-	-	-	-	37	0
Deutschland	-	-	265	0,1	-	-
BFB	-	-	279	0,1	-	-
DMP	-	-	-	-	-	-
DVU	-	-	2.285	0,8	-	-
DEMOKRATIE	-	-	-	-	-	-
Nichtwähler	-	-	152	0,1	-	-
WGR1	-	-	-	-	-	-
WGR2	-	-	-	-	-	-
WGR3	-	-	-	-	-	-
Einzelbew.	-	-	-	-	-	-
Sonstige	-	-	3.421	1,2	2.256	1,5

Kreisfreie Stadt Aachen

Wahlberechtigte	168.666	100,0	166.969	100,0	163.242	100,0
Wähler / Wahlbeteiligung	110.645	65,6	140.431	84,1	81.973	50,2
Gültige Stimmen insges.	109.892	100,0	139.132	100,0	81.345	100,0
davon SPD	39.964	36,4	54.539	39,2	23.911	29,4
CDU	44.783	40,8	48.629	35,0	39.153	48,1
GRÜNE	17.294	15,7	17.432	12,5	10.818	13,3
F.D.P.	5.674	5,2	11.987	8,6	3.445	4,2
REP	535	0,5	884	0,6	465	0,6
STATT Partei	-	-	-	-	-	-
ödp	318	0,3	73	0,1	118	0,1
DKP	-	-	-	-	-	-
ZENTRUM	-	-	-	-	11	0
GRAUE	1.039	0,9	455	0,3	324	0,4
NPD	-	-	98	0,1	214	0,3
PDS	-	-	2.417	1,7	1.679	2,1
UAP	-	-	-	-	-	-
Unregierbare	-	-	-	-	-	-
LD	-	-	-	-	-	-
HP	-	-	-	-	28	0
Deutschland	-	-	30	0	-	-
BFB	-	-	48	0	-	-
DMP	-	-	-	-	-	-
DVU	-	-	1.004	0,7	-	-
DEMOKRATIE	-	-	-	-	-	-
Nichtwähler	-	-	105	0,1	-	-
WGR1	-	-	-	-	-	-
WGR2	-	-	-	-	-	-
WGR3	-	-	-	-	-	-
Einzelbew.	-	-	-	-	-	-
Sonstige	285	0,3	1.431	1,0	1.179	1,4

1) Zweitstimmen

mit Vergleichsergebnissen früherer Wahlen

Kommunalwahlen am 1.10.1989 1)		Kommunalwahlen am 16.10.1994 1)		Kommunalwahlen am 12.9.1999 1)		Verwaltungsbezirk  Merkmal
Anzahl	%	Anzahl	%	Anzahl	%	

Kreis Wesel

329.490	100,0	336.321	100,0	360.753	100,0	Wahlberechtigte
211.895	64,3	277.502	82,5	200.460	55,6	Wähler / Wahlbeteiligung
209.363	100,0	273.355	100,0	196.779	100,0	Gültige Stimmen insges.
100.780	48,1	132.126	48,3	77.347	39,3	davon SPD
68.044	32,5	96.524	35,3	91.472	46,5	CDU
16.127	7,7	28.090	10,3	15.846	8,1	GRÜNE
13.382	6,4	11.279	4,1	8.728	4,4	F.D.P.
8.984	4,3	894	0,3	-	-	REP
-	-	742	0,3	-	-	STATT Partei
87	0	-	-	-	-	ödp
425	0,2	-	-	-	-	DKP
-	-	-	-	-	-	ZENTRUM
-	-	-	-	-	-	GRAUE
-	-	-	-	-	-	NPD
-	-	-	-	-	-	PDS
-	-	-	-	-	-	UAP
-	-	-	-	-	-	Unregierbare
-	-	-	-	-	-	LD
-	-	-	-	-	-	HP
-	-	-	-	-	-	Deutschland
-	-	-	-	-	-	BFB
-	-	-	-	-	-	DMP
-	-	-	-	-	-	DVU
-	-	-	-	-	-	DEMOKRATIE
-	-	-	-	-	-	Nichtwähler
-	-	-	-	3.386	1,7	WGR1
-	-	-	-	-	-	WGR2
-	-	-	-	-	-	WGR3
-	-	-	-	-	-	Einzelbew.
1.534	0,7	3.700	1,4	-	-	Sonstige

Kreisfreie Stadt Aachen

164.493	100,0	168.141	100,0	171.279	100,0	Wahlberechtigte
114.096	69,4	138.816	82,6	100.911	58,9	Wähler / Wahlbeteiligung
112.711	100,0	137.060	100,0	99.798	100,0	Gültige Stimmen insges.
43.426	38,5	49.865	36,4	32.189	32,3	davon SPD
45.891	40,7	62.394	45,5	49.433	49,5	CDU
12.285	10,9	16.377	11,9	10.840	10,9	GRÜNE
6.112	5,4	4.825	3,5	4.406	4,4	F.D.P.
4.997	4,4	-	-	-	-	REP
-	-	1.102	0,8	-	-	STATT Partei
-	-	-	-	-	-	ödp
-	-	-	-	-	-	DKP
-	-	-	-	-	-	ZENTRUM
-	-	-	-	-	-	GRAUE
-	-	-	-	-	-	NPD
-	-	-	-	2.178	2,2	PDS
-	-	-	-	-	-	UAP
-	-	-	-	-	-	Unregierbare
-	-	-	-	-	-	LD
-	-	-	-	-	-	HP
-	-	-	-	-	-	Deutschland
-	-	-	-	-	-	BFB
-	-	-	-	-	-	DMP
-	-	-	-	-	-	DVU
-	-	-	-	-	-	DEMOKRATIE
-	-	-	-	-	-	Nichtwähler
-	-	-	-	752	0,8	WGR1
-	-	-	-	-	-	WGR2
-	-	-	-	-	-	WGR3
-	-	-	-	-	-	Einzelbew.
-	-	2.497	1,8	-	-	Sonstige

1) Wahlen zu den Vertretungen der kreisfreien Städte und Kreise

1. Vorläufiges Ergebnis der Wahlen zu den Vertretungen der kreisfreien Städte und Kreise 1999

Verwaltungsbezirk Merkmal	Landtagswahl am 14.5.1995		Bundestagswahl am 27.09.1998 1)		Europawahl am 13.6.1999	
	Anzahl	%	Anzahl	%	Anzahl	%

Kreisfreie Stadt Bonn

Wahlberechtigte	207.865	100,0	217.218	100,0	213.494	100,0
Wähler / Wahlbeteiligung	135.526	65,2	185.582	85,4	110.689	51,8
Gültige Stimmen insges.	134.571	100,0	183.632	100,0	109.958	100,0
davon SPD	48.738	36,2	64.933	35,4	29.347	26,7
CDU	52.863	39,3	67.096	36,5	53.555	48,7
GRÜNE	20.302	15,1	21.625	11,8	14.176	12,9
F.D.P.	8.434	6,3	21.213	11,6	6.958	6,3
REP	-	-	1.278	0,7	822	0,7
STATT Partei	520	0,4	-	-	-	-
ödp	475	0,4	158	0,1	248	0,2
DKP	249	0,2	-	-	-	-
ZENTRUM	-	-	-	-	29	0
GRAUE	1.015	0,8	627	0,3	411	0,4
NPD	-	-	135	0,1	209	0,2
PDS	-	-	2.821	1,5	2.307	2,1
UAP	-	-	-	-	-	-
Unregierbare	-	-	-	-	-	-
LD	-	-	-	-	-	-
HP	-	-	-	-	44	0
Deutschland	-	-	70	0	-	-
BFB	-	-	424	0,2	-	-
DMP	-	-	-	-	-	-
DVU	-	-	973	0,5	-	-
DEMOKRATIE	-	-	-	-	-	-
Nichtwähler	-	-	155	0,1	-	-
WGR1	-	-	-	-	-	-
WGR2	-	-	-	-	-	-
WGR3	-	-	-	-	-	-
Einzelbew.	-	-	-	-	-	-
Sonstige	1.975	1,5	2.124	1,2	1.852	1,7

Kreisfreie Stadt Köln

Wahlberechtigte	667.521	100,0	662.124	100,0	661.883	100,0
Wähler / Wahlbeteiligung	398.178	59,7	539.319	81,5	272.823	41,2
Gültige Stimmen insges.	395.831	100,0	534.497	100,0	272.151	100,0
davon SPD	171.535	43,3	238.020	44,5	95.917	35,2
CDU	126.909	32,1	157.169	29,4	110.748	40,7
GRÜNE	64.986	16,4	66.570	12,5	38.635	14,2
F.D.P.	18.786	4,7	42.281	7,9	11.835	4,3
REP	4.692	1,2	4.901	0,9	2.031	0,7
STATT Partei	-	-	-	-	-	-
ödp	412	0,1	253	0	420	0,2
DKP	334	0,1	-	-	-	-
ZENTRUM	-	-	-	-	80	0
GRAUE	4.387	1,1	2.556	0,5	1.562	0,6
NPD	-	-	947	0,2	635	0,2
PDS	-	-	8.630	1,6	6.155	2,3
UAP	-	-	-	-	-	-
Unregierbare	-	-	-	-	-	-
LD	-	-	-	-	-	-
HP	-	-	-	-	140	0,1
Deutschland	-	-	244	0	-	-
BFB	-	-	390	0,1	-	-
DMP	-	-	-	-	-	-
DVU	-	-	5.370	1,0	-	-
DEMOKRATIE	-	-	-	-	-	-
Nichtwähler	-	-	627	0,1	-	-
WGR1	-	-	-	-	-	-
WGR2	-	-	-	-	-	-
WGR3	-	-	-	-	-	-
Einzelbew.	-	-	-	-	-	-
Sonstige	3.790	1,0	6.539	1,2	3.993	1,5

1) Zweitstimmen



mit Vergleichsergebnissen früherer Wahlen

Kommunalwahlen am 1.10.1989 1)		Kommunalwahlen am 16.10.1994 1)		Kommunalwahlen am 12.9.1999 1)		Verwaltungsbezirk Merkmal
Anzahl	%	Anzahl	%	Anzahl	%	

Kreisfreie Stadt Bonn

203.827	100,0	207.250	100,0	213.807	100,0	Wahlberechtigte
133.203	65,4	173.521	83,7	122.387	57,2	Wähler / Wahlbeteiligung
131.303	100,0	170.842	100,0	121.058	100,0	Gültige Stimmen insges.
40.128	30,6	60.370	35,3	33.454	27,6	davon SPD
53.286	40,6	70.142	41,1	61.699	51,0	CDU
14.609	11,1	23.242	13,6	12.476	10,3	GRÜNE
13.257	10,1	7.848	4,6	7.011	5,8	F.D.P.
6.467	4,9	482	0,3	-	-	REP
-	-	-	-	-	-	STATT Partei
-	-	-	-	-	-	ödp
-	-	-	-	-	-	DKP
-	-	-	-	-	-	ZENTRUM
-	-	-	-	-	-	GRAUE
-	-	203	0,1	-	-	NPD
-	-	-	-	1.830	1,5	PDS
-	-	-	-	-	-	UAP
-	-	-	-	-	-	Unregierbare
-	-	-	-	-	-	LD
-	-	-	-	-	-	HP
-	-	-	-	-	-	Deutschland
-	-	-	-	-	-	BFB
-	-	-	-	-	-	DMP
-	-	-	-	-	-	DVU
-	-	-	-	-	-	DEMOKRATIE
-	-	-	-	-	-	Nichtwähler
-	-	-	-	4.588	3,8	WGR1
-	-	-	-	-	-	WGR2
-	-	-	-	-	-	WGR3
-	-	-	-	-	-	Einzelbew.
3.556	2,7	8.555	5,0	-	-	Sonstige

Kreisfreie Stadt Köln

678.471	100,0	668.111	100,0	711.252	100,0	Wahlberechtigte
405.493	59,8	527.564	79,0	325.621	45,8	Wähler / Wahlbeteiligung
401.131	100,0	520.702	100,0	324.174	100,0	Gültige Stimmen insges.
168.922	42,1	221.520	42,5	98.295	30,3	davon SPD
122.282	30,5	176.408	33,9	146.694	45,3	CDU
47.060	11,7	84.392	16,2	51.073	15,8	GRÜNE
28.052	7,0	18.462	3,5	13.198	4,1	F.D.P.
29.642	7,4	3.604	0,7	4.039	1,2	REP
-	-	-	-	-	-	STATT Partei
331	0,1	-	-	-	-	ödp
-	-	-	-	-	-	DKP
-	-	-	-	-	-	ZENTRUM
-	-	-	-	-	-	GRAUE
798	0,2	-	-	-	-	NPD
-	-	-	-	6.948	2,1	PDS
-	-	-	-	-	-	UAP
-	-	-	-	-	-	Unregierbare
-	-	41	0	68	0	LD
41	0	29	0	176	0,1	HP
-	-	-	-	-	-	Deutschland
-	-	-	-	87	0	BFB
-	-	-	-	-	-	DMP
-	-	-	-	-	-	DVU
-	-	-	-	-	-	DEMOKRATIE
-	-	-	-	1.548	0,5	Nichtwähler
-	-	-	-	298	0,1	WGR1
-	-	-	-	1.386	0,4	WGR2
-	-	-	-	-	-	WGR3
-	-	-	-	364	0,1	Einzelbew.
4.003	1,0	16.246	3,1	-	-	Sonstige

1) Wahlen zu den Vertretungen der kreisfreien Städte und Kreise

1. Vorläufiges Ergebnis der Wahlen zu den Vertretungen der kreisfreien Städte und Kreise 1999

Verwaltungsbezirk Merkmal	Landtagswahl am 14.5.1995		Bundestagswahl am 27.09.1998 1)		Europawahl am 13.6.1999	
	Anzahl	%	Anzahl	%	Anzahl	%

Kreisfreie Stadt Leverkusen

Wahlberechtigte	118.090	100,0	117.505	100,0	116.862	100,0
Wähler / Wahlbeteiligung	74.253	62,9	97.956	83,4	51.166	43,8
Gültige Stimmen insges.	73.701	100,0	96.968	100,0	50.717	100,0
davon SPD	34.046	46,2	46.155	47,6	18.928	37,3
CDU	27.060	36,7	32.285	33,3	23.471	46,3
GRÜNE	7.507	10,2	6.541	6,7	3.667	7,2
F.D.P.	3.513	4,8	7.134	7,4	2.163	4,3
REP	728	1,0	1.186	1,2	574	1,1
STATT Partei	-	-	-	-	-	-
ödp	203	0,3	22	0	49	0,1
DKP	-	-	-	-	-	-
ZENTRUM	-	-	-	-	15	0
GRAUE	644	0,9	362	0,4	337	0,7
NPD	-	-	76	0,1	115	0,2
PDS	-	-	1.183	1,2	621	1,2
UAP	-	-	-	-	-	-
Unregierbare	-	-	-	-	-	-
LD	-	-	-	-	-	-
HP	-	-	-	-	10	0
Deutschland	-	-	87	0,1	-	-
BFB	-	-	80	0,1	-	-
DMP	-	-	-	-	-	-
DVU	-	-	596	0,6	-	-
DEMOKRATIE	-	-	-	-	-	-
Nichtwähler	-	-	65	0,1	-	-
WGR1	-	-	-	-	-	-
WGR2	-	-	-	-	-	-
WGR3	-	-	-	-	-	-
Einzelbew.	-	-	-	-	-	-
Sonstige	-	-	1.196	1,2	767	1,5

Kreis Aachen

Wahlberechtigte	220.620	100,0	222.563	100,0	222.051	100,0
Wähler / Wahlbeteiligung	147.100	66,7	189.139	85,0	103.432	46,6
Gültige Stimmen insges.	145.549	100,0	186.779	100,0	102.050	100,0
davon SPD	69.004	47,4	92.969	49,8	41.590	40,8
CDU	58.262	40,0	63.897	34,2	48.014	47,0
GRÜNE	11.094	7,6	9.677	5,2	5.393	5,3
F.D.P.	4.218	2,9	11.167	6,0	2.625	2,6
REP	2.026	1,4	1.633	0,9	1.063	1,0
STATT Partei	-	-	-	-	-	-
ödp	-	-	48	0	85	0,1
DKP	-	-	-	-	-	-
ZENTRUM	-	-	-	-	24	0
GRAUE	-	-	797	0,4	378	0,4
NPD	-	-	180	0,1	234	0,2
PDS	-	-	2.089	1,1	1.039	1,0
UAP	-	-	-	-	-	-
Unregierbare	-	-	-	-	-	-
LD	-	-	-	-	-	-
HP	-	-	-	-	20	0
Deutschland	-	-	130	0,1	-	-
BFB	-	-	72	0	-	-
DMP	-	-	-	-	-	-
DVU	-	-	1.726	0,9	-	-
DEMOKRATIE	-	-	-	-	-	-
Nichtwähler	-	-	161	0,1	-	-
WGR1	-	-	-	-	-	-
WGR2	-	-	-	-	-	-
WGR3	-	-	-	-	-	-
Einzelbew.	-	-	-	-	-	-
Sonstige	945	0,6	2.233	1,2	1.585	1,6

1) Zweitstimmen

mit Vergleichsergebnissen früherer Wahlen

Kommunalwahlen am 1.10.1989 1)		Kommunalwahlen am 16.10.1994 1)		Kommunalwahlen am 12.9.1999 1)		Verwaltungsbezirk  Merkmal
Anzahl	%	Anzahl	%	Anzahl	%	

Kreisfreie Stadt Leverkusen

119.973	100,0	118.201	100,0	123.867	100,0	Wahlberechtigte
78.345	65,3	95.707	81,0	62.927	50,8	Wähler / Wahlbeteiligung
77.597	100,0	94.119	100,0	62.196	100,0	Gültige Stimmen insges.
32.124	41,4	35.161	37,4	18.625	29,9	davon SPD
28.855	37,2	34.939	37,1	28.843	46,4	CDU
6.115	7,9	9.443	10,0	4.149	6,7	GRÜNE
5.568	7,2	3.717	3,9	2.266	3,6	F.D.P.
4.935	6,4	1.845	2,0	-	-	REP
-	-	-	-	-	-	STATT Partei
-	-	-	-	-	-	ödp
-	-	-	-	-	-	DKP
-	-	-	-	-	-	ZENTRUM
-	-	-	-	-	-	GRAUE
-	-	-	-	-	-	NPD
-	-	-	-	-	-	PDS
-	-	-	-	-	-	UAP
-	-	-	-	-	-	Unregierbare
-	-	-	-	-	-	LD
-	-	-	-	-	-	HP
-	-	-	-	-	-	Deutschland
-	-	-	-	-	-	BFB
-	-	-	-	-	-	DMP
-	-	-	-	-	-	DVU
-	-	-	-	-	-	DEMOKRATIE
-	-	-	-	-	-	Nichtwähler
-	-	-	-	6.074	9,8	WGR1
-	-	-	-	1.299	2,1	WGR2
-	-	-	-	940	1,5	WGR3
-	-	-	-	-	-	Einzelbew.
-	-	9.014	9,6	-	-	Sonstige

Kreis Aachen

219.399	100,0	219.934	100,0	232.159	100,0	Wahlberechtigte
159.510	72,7	184.613	83,9	138.618	59,7	Wähler / Wahlbeteiligung
156.362	100,0	181.084	100,0	135.386	100,0	Gültige Stimmen insges.
71.949	46,0	79.407	43,9	49.830	36,8	davon SPD
60.507	38,7	80.089	44,2	71.128	52,5	CDU
10.361	6,6	14.514	8,0	7.204	5,3	GRÜNE
6.842	4,4	5.038	2,8	4.105	3,0	F.D.P.
6.703	4,3	1.969	1,1	837	0,6	REP
-	-	-	-	-	-	STATT Partei
-	-	-	-	-	-	ödp
-	-	-	-	-	-	DKP
-	-	-	-	-	-	ZENTRUM
-	-	-	-	-	-	GRAUE
-	-	-	-	-	-	NPD
-	-	-	-	2.282	1,7	PDS
-	-	-	-	-	-	UAP
-	-	-	-	-	-	Unregierbare
-	-	-	-	-	-	LD
-	-	-	-	-	-	HP
-	-	-	-	-	-	Deutschland
-	-	-	-	-	-	BFB
-	-	-	-	-	-	DMP
-	-	-	-	-	-	DVU
-	-	-	-	-	-	DEMOKRATIE
-	-	-	-	-	-	Nichtwähler
-	-	-	-	-	-	WGR1
-	-	-	-	-	-	WGR2
-	-	-	-	-	-	WGR3
-	-	-	-	-	-	Einzelbew.
-	-	67	0	-	-	Sonstige

1) Wahlen zu den Vertretungen der kreisfreien Städte und Kreise

1. Vorläufiges Ergebnis der Wahlen zu den Vertretungen der kreisfreien Städte und Kreise 1999

Verwaltungsbezirk Merkmal	Landtagswahl am 14.5.1995		Bundestagswahl am 27.09.1998 1)		Europawahl am 13.6.1999	
	Anzahl	%	Anzahl	%	Anzahl	%

Kreis Düren

Wahlberechtigte	189.030	100,0	192.156	100,0	192.665	100,0
Wähler / Wahlbeteiligung	122.887	65,0	162.257	84,4	89.173	46,3
Gültige Stimmen insges.	121.662	100,0	160.472	100,0	88.141	100,0
davon SPD	52.350	43,0	72.777	45,4	31.701	36,0
CDU	52.562	43,2	62.386	38,9	45.489	51,6
GRÜNE	9.984	8,2	8.118	5,1	4.702	5,3
F.D.P.	4.202	3,5	10.193	6,4	2.559	2,9
REP	1.044	0,9	1.320	0,8	584	0,7
STATT Partei	-	-	-	-	-	-
ödp	-	-	68	0	85	0,1
DKP	-	-	-	-	-	-
ZENTRUM	-	-	-	-	30	0
GRAUE	852	0,7	451	0,3	357	0,4
NPD	-	-	139	0,1	160	0,2
PDS	-	-	1.644	1,0	855	1,0
UAP	-	-	-	-	-	-
Unregierbare	-	-	-	-	-	-
LD	-	-	-	-	-	-
HP	-	-	-	-	33	0
Deutschland	-	-	85	0,1	-	-
BFB	-	-	75	0	-	-
DMP	-	-	-	-	-	-
DVU	-	-	967	0,6	-	-
DEMOKRATIE	-	-	-	-	-	-
Nichtwähler	-	-	126	0,1	-	-
WGR1	-	-	-	-	-	-
WGR2	-	-	-	-	-	-
WGR3	-	-	-	-	-	-
Einzelbew.	-	-	-	-	-	-
Sonstige	668	0,5	2.123	1,3	1.586	1,8

Erftkreis

Wahlberechtigte	319.701	100,0	324.235	100,0	325.517	100,0
Wähler / Wahlbeteiligung	207.456	64,9	275.668	85,0	152.297	46,8
Gültige Stimmen insges.	205.721	100,0	272.818	100,0	150.791	100,0
davon SPD	100.228	48,7	129.197	47,4	59.163	39,2
CDU	74.127	36,0	94.234	34,5	70.255	46,6
GRÜNE	17.927	8,7	16.267	6,0	9.357	6,2
F.D.P.	9.236	4,5	20.692	7,6	5.955	3,9
REP	2.118	1,0	2.290	0,8	1.146	0,8
STATT Partei	-	-	-	-	-	-
ödp	780	0,4	101	0	182	0,1
DKP	-	-	-	-	-	-
ZENTRUM	-	-	-	-	50	0
GRAUE	1.305	0,6	1.064	0,4	705	0,5
NPD	-	-	301	0,1	369	0,2
PDS	-	-	2.671	1,0	1.351	0,9
UAP	-	-	-	-	-	-
Unregierbare	-	-	-	-	-	-
LD	-	-	-	-	-	-
HP	-	-	-	-	46	0
Deutschland	-	-	113	0	-	-
BFB	-	-	173	0,1	-	-
DMP	-	-	-	-	-	-
DVU	-	-	2.398	0,9	-	-
DEMOKRATIE	-	-	-	-	-	-
Nichtwähler	-	-	212	0,1	-	-
WGR1	-	-	-	-	-	-
WGR2	-	-	-	-	-	-
WGR3	-	-	-	-	-	-
Einzelbew.	-	-	-	-	-	-
Sonstige	-	-	3.105	1,1	2.212	1,5

1) Zweitstimmen

mit Vergleichsergebnissen früherer Wahlen

Kommunalwahlen am 1.10.1989 1)		Kommunalwahlen am 16.10.1994 1)		Kommunalwahlen am 12.9.1999 1)		Verwaltungsbezirk Merkmal
Anzahl	%	Anzahl	%	Anzahl	%	

Kreis Düren

182.712	100,0	187.753	100,0	201.376	100,0	Wahlberechtigte
135.852	74,4	157.089	83,7	127.539	63,3	Wähler / Wahlbeteiligung
132.471	100,0	153.780	100,0	124.779	100,0	Gültige Stimmen insges.
59.033	44,6	64.772	42,1	44.851	35,9	davon SPD
56.895	42,9	70.323	45,7	65.675	52,6	CDU
7.990	6,0	12.517	8,1	6.592	5,3	GRÜNE
8.553	6,5	6.168	4,0	4.514	3,6	F.D.P.
-	-	-	-	-	-	REP
-	-	-	-	-	-	STATT Partei
-	-	-	-	-	-	ödp
-	-	-	-	-	-	DKP
-	-	-	-	-	-	ZENTRUM
-	-	-	-	-	-	GRAUE
-	-	-	-	-	-	NPD
-	-	-	-	1.676	1,3	PDS
-	-	-	-	-	-	UAP
-	-	-	-	-	-	Unregierbare
-	-	-	-	-	-	LD
-	-	-	-	-	-	HP
-	-	-	-	-	-	Deutschland
-	-	-	-	-	-	BFB
-	-	-	-	-	-	DMP
-	-	-	-	-	-	DVU
-	-	-	-	-	-	DEMOKRATIE
-	-	-	-	-	-	Nichtwähler
-	-	-	-	1.471	1,2	WGR1
-	-	-	-	-	-	WGR2
-	-	-	-	-	-	WGR3
-	-	-	-	-	-	Einzelbew.
-	-	-	-	-	-	Sonstige

Erftkreis

309.948	100,0	317.411	100,0	342.170	100,0	Wahlberechtigte
220.858	71,3	265.445	83,6	205.776	60,1	Wähler / Wahlbeteiligung
217.205	100,0	260.917	100,0	200.761	100,0	Gültige Stimmen insges.
102.758	47,3	123.021	47,1	77.772	38,7	davon SPD
76.243	35,1	100.268	38,4	99.842	49,7	CDU
13.975	6,4	21.255	8,1	12.645	6,3	GRÜNE
14.749	6,8	11.240	4,3	10.309	5,1	F.D.P.
9.480	4,4	-	-	-	-	REP
-	-	-	-	-	-	STATT Partei
-	-	-	-	-	-	ödp
-	-	-	-	-	-	DKP
-	-	-	-	-	-	ZENTRUM
-	-	-	-	-	-	GRAUE
-	-	-	-	-	-	NPD
-	-	-	-	-	-	PDS
-	-	-	-	-	-	UAP
-	-	-	-	-	-	Unregierbare
-	-	-	-	-	-	LD
-	-	-	-	-	-	HP
-	-	-	-	-	-	Deutschland
-	-	-	-	-	-	BFB
-	-	-	-	-	-	DMP
-	-	-	-	-	-	DVU
-	-	-	-	-	-	DEMOKRATIE
-	-	-	-	-	-	Nichtwähler
-	-	-	-	193	0,1	WGR1
-	-	-	-	-	-	WGR2
-	-	-	-	-	-	WGR3
-	-	-	-	-	-	Einzelbew.
-	-	5.133	2,0	-	-	Sonstige

1) Wahlen zu den Vertretungen der kreisfreien Städte und Kreise

1. Vorläufiges Ergebnis der Wahlen zu den Vertretungen der kreisfreien Städte und Kreise 1999

Verwaltungsbezirk Merkmal	Landtagswahl am 14.5.1995		Bundestagswahl am 27.09.1998 1)		Europawahl am 13.6.1999	
	Anzahl	%	Anzahl	%	Anzahl	%

Kreis Euskirchen

Wahlberechtigte	135.703	100,0	139.489	100,0	140.131	100,0
Wähler / Wahlbeteiligung	86.116	63,5	115.974	83,1	64.650	46,1
Gültige Stimmen insges.	85.195	100,0	114.342	100,0	63.953	100,0
davon SPD	31.549	37,0	42.366	37,1	18.143	28,4
CDU	40.307	47,3	50.182	43,9	37.182	58,1
GRÜNE	7.281	8,5	6.603	5,8	3.532	5,5
F.D.P.	4.349	5,1	9.986	8,7	2.622	4,1
REP	955	1,1	1.245	1,1	468	0,7
STATT Partei	-	-	-	-	-	-
ödp	378	0,4	75	0,1	81	0,1
DKP	-	-	-	-	-	-
ZENTRUM	-	-	-	-	16	0
GRAUE	-	-	339	0,3	254	0,4
NPD	-	-	78	0,1	95	0,1
PDS	-	-	960	0,8	460	0,7
UAP	-	-	-	-	-	-
Unregierbare	-	-	-	-	-	-
LD	-	-	-	-	-	-
HP	-	-	-	-	10	0
Deutschland	-	-	49	0	-	-
BFB	-	-	85	0,1	-	-
DMP	-	-	-	-	-	-
DVU	-	-	632	0,6	-	-
DEMOKRATIE	-	-	-	-	-	-
Nichtwähler	-	-	132	0,1	-	-
WGR1	-	-	-	-	-	-
WGR2	-	-	-	-	-	-
WGR3	-	-	-	-	-	-
Einzelbew.	-	-	-	-	-	-
Sonstige	376	0,4	1.610	1,4	1.090	1,7

Kreis Heinsberg

Wahlberechtigte	170.316	100,0	175.607	100,0	176.379	100,0
Wähler / Wahlbeteiligung	112.541	66,1	147.902	84,2	80.402	45,6
Gültige Stimmen insges.	111.044	100,0	145.453	100,0	79.211	100,0
davon SPD	37.439	33,7	57.707	39,7	23.801	30,0
CDU	56.964	51,3	64.138	44,1	46.414	58,6
GRÜNE	11.273	10,2	7.555	5,2	3.822	4,8
F.D.P.	3.409	3,1	9.375	6,4	2.117	2,7
REP	1.192	1,1	1.587	1,1	767	1,0
STATT Partei	-	-	-	-	-	-
ödp	193	0,2	56	0	73	0,1
DKP	-	-	-	-	-	-
ZENTRUM	-	-	-	-	29	0
GRAUE	-	-	420	0,3	297	0,4
NPD	-	-	108	0,1	142	0,2
PDS	-	-	1.112	0,8	556	0,7
UAP	-	-	-	-	-	-
Unregierbare	-	-	-	-	-	-
LD	-	-	-	-	-	-
HP	-	-	-	-	21	0
Deutschland	-	-	104	0,1	-	-
BFB	-	-	72	0	-	-
DMP	-	-	-	-	-	-
DVU	-	-	1.046	0,7	-	-
DEMOKRATIE	-	-	-	-	-	-
Nichtwähler	-	-	91	0,1	-	-
WGR1	-	-	-	-	-	-
WGR2	-	-	-	-	-	-
WGR3	-	-	-	-	-	-
Einzelbew.	-	-	-	-	-	-
Sonstige	574	0,5	2.082	1,4	1.172	1,5

1) Zweitstimmen

mit Vergleichsergebnissen früherer Wahlen

Kommunalwahlen am 1.10.1989 1)		Kommunalwahlen am 16.10.1994 1)		Kommunalwahlen am 12.9.1999 1)		Verwaltungsbezirk
Anzahl	%	Anzahl	%	Anzahl	%	Merkmal

Kreis Euskirchen

128.783	100,0	134.339	100,0	146.068	100,0	Wahlberechtigte
92.306	71,7	112.130	83,5	89.432	61,2	Wähler / Wahlbeteiligung
89.485	100,0	110.244	100,0	87.412	100,0	Gültige Stimmen insges.
29.473	32,9	34.577	31,4	19.986	22,9	davon SPD
41.467	46,3	52.629	47,7	51.346	58,7	CDU
6.416	7,2	8.883	8,1	4.926	5,6	GRÜNE
7.618	8,5	5.896	5,3	5.619	6,4	F.D.P.
-	-	1.332	1,2	-	-	REP
-	-	-	-	-	-	STATT Partei
-	-	-	-	-	-	ödp
-	-	-	-	-	-	DKP
154	0,2	-	-	-	-	ZENTRUM
-	-	-	-	-	-	GRAUE
-	-	-	-	-	-	NPD
-	-	-	-	-	-	PDS
-	-	-	-	-	-	UAP
-	-	-	-	-	-	Unregierbare
-	-	-	-	-	-	LD
-	-	-	-	-	-	HP
-	-	-	-	-	-	Deutschland
-	-	-	-	-	-	BFB
-	-	-	-	-	-	DMP
-	-	-	-	-	-	DVU
-	-	-	-	-	-	DEMOKRATIE
-	-	-	-	-	-	Nichtwähler
-	-	-	-	4.667	5,3	WGR1
-	-	-	-	406	0,5	WGR2
-	-	-	-	-	-	WGR3
-	-	-	-	462	0,5	Einzelbew.
4.357	4,9	6.927	6,3	-	-	Sonstige

Kreis Heinsberg

162.962	100,0	168.627	100,0	188.224	100,0	Wahlberechtigte
115.452	70,8	141.336	83,8	112.938	60,0	Wähler / Wahlbeteiligung
111.425	100,0	137.825	100,0	109.496	100,0	Gültige Stimmen insges.
40.277	36,1	48.827	35,4	32.485	29,7	davon SPD
55.139	49,5	70.471	51,1	64.502	58,9	CDU
8.183	7,3	12.364	9,0	6.925	6,3	GRÜNE
7.781	7,0	6.163	4,5	5.584	5,1	F.D.P.
-	-	-	-	-	-	REP
-	-	-	-	-	-	STATT Partei
-	-	-	-	-	-	ödp
-	-	-	-	-	-	DKP
-	-	-	-	-	-	ZENTRUM
-	-	-	-	-	-	GRAUE
-	-	-	-	-	-	NPD
-	-	-	-	-	-	PDS
-	-	-	-	-	-	UAP
-	-	-	-	-	-	Unregierbare
-	-	-	-	-	-	LD
-	-	-	-	-	-	HP
-	-	-	-	-	-	Deutschland
-	-	-	-	-	-	BFB
-	-	-	-	-	-	DMP
-	-	-	-	-	-	DVU
-	-	-	-	-	-	DEMOKRATIE
-	-	-	-	-	-	Nichtwähler
-	-	-	-	-	-	WGR1
-	-	-	-	-	-	WGR2
-	-	-	-	-	-	WGR3
-	-	-	-	-	-	Einzelbew.
45	0	-	-	-	-	Sonstige

1) Wahlen zu den Vertretungen der kreisfreien Städte und Kreise

1. Vorläufiges Ergebnis der Wahlen zu den Vertretungen der kreisfreien Städte und Kreise 1999

Verwaltungsbezirk Merkmal	Landtagswahl am 14.5.1995		Bundestagswahl am 27.09.1998 1)		Europawahl am 13.6.1999	
	Anzahl	%	Anzahl	%	Anzahl	%

Oberbergischer Kreis

Wahlberechtigte	201.817	100,0	205.296	100,0	205.818	100,0
Wähler / Wahlbeteiligung	128.824	63,8	173.614	84,6	92.044	44,7
Gültige Stimmen insges.	127.986	100,0	171.716	100,0	91.267	100,0
davon SPD	56.250	44,0	70.643	41,1	30.695	33,6
CDU	52.753	41,2	68.410	39,8	47.874	52,5
GRÜNE	10.005	7,8	10.295	6,0	5.410	5,9
F.D.P.	5.332	4,2	13.487	7,9	3.462	3,8
REP	1.375	1,1	1.475	0,9	753	0,8
STATT Partei	-	-	-	-	-	-
ödp	306	0,2	191	0,1	192	0,2
DKP	-	-	-	-	-	-
ZENTRUM	-	-	-	-	28	0
GRAUE	1.111	0,9	602	0,4	332	0,4
NPD	-	-	143	0,1	227	0,2
PDS	-	-	1.579	0,9	814	0,9
UAP	-	-	-	-	-	-
Unregierbare	-	-	-	-	-	-
LD	-	-	-	-	-	-
HP	-	-	-	-	22	0
Deutschland	-	-	118	0,1	-	-
BFB	-	-	118	0,1	-	-
DMP	-	-	-	-	-	-
DVU	-	-	1.965	1,1	-	-
DEMOKRATIE	-	-	-	-	-	-
Nichtwähler	-	-	104	0,1	-	-
WGR1	-	-	-	-	-	-
WGR2	-	-	-	-	-	-
WGR3	-	-	-	-	-	-
Einzelbew.	-	-	-	-	-	-
Sonstige	854	0,7	2.586	1,5	1.458	1,6

Rheinisch-Bergischer Kreis

Wahlberechtigte	201.914	100,0	205.879	100,0	205.809	100,0
Wähler / Wahlbeteiligung	136.491	67,6	178.337	86,6	103.630	50,4
Gültige Stimmen insges.	135.678	100,0	176.928	100,0	102.999	100,0
davon SPD	51.810	38,2	68.631	38,8	31.764	30,8
CDU	58.096	42,8	65.760	37,2	52.444	50,9
GRÜNE	14.056	10,4	14.343	8,1	8.488	8,2
F.D.P.	8.415	6,2	19.683	11,1	5.621	5,5
REP	1.237	0,9	1.551	0,9	932	0,9
STATT Partei	-	-	-	-	-	-
ödp	348	0,3	128	0,1	165	0,2
DKP	-	-	-	-	-	-
ZENTRUM	-	-	-	-	25	0
GRAUE	1.179	0,9	742	0,4	553	0,5
NPD	-	-	150	0,1	201	0,2
PDS	-	-	1.903	1,1	1.111	1,1
UAP	-	-	-	-	-	-
Unregierbare	-	-	-	-	-	-
LD	-	-	-	-	-	-
HP	-	-	-	-	30	0
Deutschland	-	-	78	0	-	-
BFB	-	-	139	0,1	-	-
DMP	-	-	-	-	-	-
DVU	-	-	1.216	0,7	-	-
DEMOKRATIE	-	-	-	-	-	-
Nichtwähler	-	-	151	0,1	-	-
WGR1	-	-	-	-	-	-
WGR2	-	-	-	-	-	-
WGR3	-	-	-	-	-	-
Einzelbew.	-	-	-	-	-	-
Sonstige	537	0,4	2.453	1,4	1.665	1,6

1) Zweitstimmen



mit Vergleichsergebnissen früherer Wahlen

Kommunalwahlen am 1.10.1989 1)		Kommunalwahlen am 16.10.1994 1)		Kommunalwahlen am 12.9.1999 1)		Verwaltungsbezirk
Anzahl	%	Anzahl	%	Anzahl	%	Merkmal

Oberbergischer Kreis

190.331	100,0	200.343	100,0	216.840	100,0	Wahlberechtigte
134.596	70,7	166.304	83,0	125.075	57,7	Wähler / Wahlbeteiligung
132.615	100,0	163.908	100,0	122.192	100,0	Gültige Stimmen insges.
50.171	37,8	62.018	37,8	38.790	31,7	davon SPD
55.224	41,6	74.496	45,4	64.291	52,6	CDU
9.324	7,0	14.123	8,6	7.020	5,7	GRÜNE
8.848	6,7	7.188	4,4	6.847	5,6	F.D.P.
5.742	4,3	-	-	-	-	REP
-	-	-	-	-	-	STATT Partei
-	-	-	-	-	-	ödp
-	-	-	-	-	-	DKP
-	-	-	-	-	-	ZENTRUM
-	-	-	-	-	-	GRAUE
-	-	-	-	-	-	NPD
-	-	-	-	-	-	PDS
-	-	-	-	-	-	UAP
-	-	-	-	-	-	Unregierbare
-	-	-	-	-	-	LD
-	-	-	-	-	-	HP
-	-	-	-	-	-	Deutschland
-	-	-	-	-	-	BFB
-	-	-	-	-	-	DMP
-	-	-	-	-	-	DVU
-	-	-	-	-	-	DEMOKRATIE
-	-	-	-	-	-	Nichtwähler
-	-	-	-	4.492	3,7	WGR1
-	-	-	-	752	0,6	WGR2
-	-	-	-	-	-	WGR3
-	-	-	-	-	-	Einzelbew.
3.306	2,5	6.083	3,7	-	-	Sonstige

Rheinisch-Bergischer Kreis

196.174	100,0	200.495	100,0	216.587	100,0	Wahlberechtigte
134.516	68,6	170.739	85,2	124.336	57,4	Wähler / Wahlbeteiligung
131.592	100,0	168.184	100,0	122.286	100,0	Gültige Stimmen insges.
46.727	35,5	58.914	35,0	34.833	28,5	davon SPD
56.971	43,3	75.774	45,1	62.789	51,3	CDU
13.226	10,1	19.719	11,7	9.831	8,0	GRÜNE
14.598	11,1	11.583	6,9	8.729	7,1	F.D.P.
-	-	-	-	-	-	REP
-	-	-	-	-	-	STATT Partei
-	-	-	-	-	-	ödp
-	-	-	-	-	-	DKP
-	-	-	-	-	-	ZENTRUM
-	-	-	-	-	-	GRAUE
-	-	-	-	-	-	NPD
-	-	-	-	-	-	PDS
-	-	-	-	-	-	UAP
-	-	-	-	-	-	Unregierbare
-	-	-	-	-	-	LD
-	-	-	-	-	-	HP
-	-	-	-	-	-	Deutschland
-	-	-	-	-	-	BFB
-	-	-	-	-	-	DMP
-	-	-	-	-	-	DVU
-	-	-	-	-	-	DEMOKRATIE
-	-	-	-	-	-	Nichtwähler
-	-	-	-	1.481	1,2	WGR1
-	-	-	-	4.623	3,8	WGR2
-	-	-	-	-	-	WGR3
-	-	-	-	-	-	Einzelbew.
70	0,1	2.194	1,3	-	-	Sonstige

1) Wahlen zu den Vertretungen der kreisfreien Städte und Kreise

1. Vorläufiges Ergebnis der Wahlen zu den Vertretungen der kreisfreien Städte und Kreise 1999

Verwaltungsbezirk Merkmal	Landtagswahl am 14.5.1995		Bundestagswahl am 27.09.1998 1)		Europawahl am 13.6.1999	
	Anzahl	%	Anzahl	%	Anzahl	%

Rhein-Sieg-Kreis

Wahlberechtigte	393.807	100,0	409.762	100,0	412.652	100,0
Wähler / Wahlbeteiligung	257.898	65,5	351.986	85,9	200.741	48,6
Gültige Stimmen insges.	255.744	100,0	348.305	100,0	199.055	100,0
davon SPD	100.393	39,3	132.089	37,9	59.007	29,6
CDU	108.671	42,5	139.722	40,1	106.971	53,7
GRÜNE	25.766	10,1	25.479	7,3	15.127	7,6
F.D.P.	13.482	5,3	35.442	10,2	9.647	4,8
REP	2.425	0,9	2.374	0,7	1.503	0,8
STATT Partei	-	-	-	-	-	-
ödp	892	0,3	272	0,1	350	0,2
DKP	-	-	-	-	-	-
ZENTRUM	-	-	-	-	55	0
GRAUE	1.883	0,7	1.086	0,3	804	0,4
NPD	-	-	583	0,2	462	0,2
PDS	-	-	3.777	1,1	2.059	1,0
UAP	-	-	-	-	-	-
Unregierbare	-	-	-	-	-	-
LD	-	-	-	-	-	-
HP	-	-	-	-	51	0
Deutschland	-	-	481	0,1	-	-
BFB	-	-	374	0,1	-	-
DMP	-	-	-	-	-	-
DVU	-	-	2.064	0,6	-	-
DEMOKRATIE	-	-	-	-	-	-
Nichtwähler	-	-	279	0,1	-	-
WGR1	-	-	-	-	-	-
WGR2	-	-	-	-	-	-
WGR3	-	-	-	-	-	-
Einzelbew.	-	-	-	-	-	-
Sonstige	2.232	0,9	4.283	1,2	3.019	1,5

Kreisfreie Stadt Bottrop

Wahlberechtigte	90.615	100,0	91.307	100,0	91.219	100,0
Wähler / Wahlbeteiligung	60.276	66,5	77.606	85,0	38.077	41,7
Gültige Stimmen insges.	59.964	100,0	76.904	100,0	37.728	100,0
davon SPD	35.917	59,9	46.289	60,2	17.842	47,3
CDU	17.184	28,7	19.691	25,6	14.798	39,2
GRÜNE	4.078	6,8	3.930	5,1	1.975	5,2
F.D.P.	1.176	2,0	2.990	3,9	700	1,9
REP	606	1,0	1.053	1,4	398	1,1
STATT Partei	-	-	-	-	-	-
ödp	592	1,0	205	0,3	490	1,3
DKP	411	0,7	-	-	-	-
ZENTRUM	-	-	-	-	14	0
GRAUE	-	-	128	0,2	181	0,5
NPD	-	-	60	0,1	111	0,3
PDS	-	-	997	1,3	534	1,4
UAP	-	-	-	-	-	-
Unregierbare	-	-	-	-	-	-
LD	-	-	-	-	-	-
HP	-	-	-	-	15	0
Deutschland	-	-	41	0,1	-	-
BFB	-	-	15	0	-	-
DMP	-	-	-	-	-	-
DVU	-	-	671	0,9	-	-
DEMOKRATIE	-	-	-	-	-	-
Nichtwähler	-	-	37	0	-	-
WGR1	-	-	-	-	-	-
WGR2	-	-	-	-	-	-
WGR3	-	-	-	-	-	-
Einzelbew.	-	-	-	-	-	-
Sonstige	-	-	797	1,0	670	1,8

1) Zweitstimmen

mit Vergleichsergebnissen früherer Wahlen

Kommunalwahlen am 1.10.1989 1)		Kommunalwahlen am 16.10.1994 1)		Kommunalwahlen am 12.9.1999 1)		Verwaltungsbezirk Merkmal
Anzahl	%	Anzahl	%	Anzahl	%	

Rhein-Sieg-Kreis

371.795	100,0	389.053	100,0	433.867	100,0	Wahlberechtigte
263.538	70,9	329.435	84,7	259.639	59,8	Wähler / Wahlbeteiligung
256.444	100,0	324.017	100,0	254.346	100,0	Gültige Stimmen insges.
89.071	34,7	110.295	34,0	70.859	27,9	davon SPD
115.404	45,0	149.904	46,3	144.965	57,0	CDU
25.265	9,9	36.472	11,3	21.940	8,6	GRÜNE
24.831	9,7	16.936	5,2	15.099	5,9	F.D.P.
-	-	-	-	-	-	REP
-	-	-	-	-	-	STATT Partei
-	-	-	-	-	-	ödp
-	-	-	-	-	-	DKP
-	-	-	-	-	-	ZENTRUM
-	-	-	-	-	-	GRAUE
-	-	-	-	1.167	0,5	NPD
-	-	920	0,3	-	-	PDS
-	-	-	-	-	-	UAP
-	-	-	-	-	-	Unregierbare
-	-	-	-	-	-	LD
-	-	-	-	-	-	HP
-	-	-	-	316	0,1	Deutschland
-	-	-	-	-	-	BFB
-	-	-	-	-	-	DMP
-	-	-	-	-	-	DVU
-	-	-	-	-	-	DEMOKRATIE
-	-	-	-	-	-	Nichtwähler
-	-	-	-	-	-	WGR1
-	-	-	-	-	-	WGR2
-	-	-	-	-	-	WGR3
-	-	-	-	-	-	Einzelbew.
1.873	0,7	9.490	2,9	-	-	Sonstige

Kreisfreie Stadt Bottrop

91.250	100,0	90.386	100,0	94.538	100,0	Wahlberechtigte
60.225	66,0	74.404	82,3	51.585	54,6	Wähler / Wahlbeteiligung
59.455	100,0	73.526	100,0	50.953	100,0	Gültige Stimmen insges.
30.900	52,0	38.580	52,5	20.488	40,2	davon SPD
18.242	30,7	23.372	31,8	21.414	42,0	CDU
3.194	5,4	4.991	6,8	2.280	4,5	GRÜNE
1.610	2,7	1.404	1,9	1.250	2,5	F.D.P.
-	-	904	1,2	-	-	REP
-	-	-	-	-	-	STATT Partei
-	-	1.446	2,0	3.258	6,4	ödp
5.509	9,3	2.829	3,8	2.263	4,4	DKP
-	-	-	-	-	-	ZENTRUM
-	-	-	-	-	-	GRAUE
-	-	-	-	-	-	NPD
-	-	-	-	-	-	PDS
-	-	-	-	-	-	UAP
-	-	-	-	-	-	Unregierbare
-	-	-	-	-	-	LD
-	-	-	-	-	-	HP
-	-	-	-	-	-	Deutschland
-	-	-	-	-	-	BFB
-	-	-	-	-	-	DMP
-	-	-	-	-	-	DVU
-	-	-	-	-	-	DEMOKRATIE
-	-	-	-	-	-	Nichtwähler
-	-	-	-	-	-	WGR1
-	-	-	-	-	-	WGR2
-	-	-	-	-	-	WGR3
-	-	-	-	-	-	Einzelbew.
-	-	-	-	-	-	Sonstige

1) Wahlen zu den Vertretungen der kreisfreien Städte und Kreise

1. Vorläufiges Ergebnis der Wahlen zu den Vertretungen der kreisfreien Städte und Kreise 1999

Verwaltungsbezirk Merkmal	Landtagswahl am 14.5.1995		Bundestagswahl am 27.09.1998 1)		Europawahl am 13.6.1999	
	Anzahl	%	Anzahl	%	Anzahl	%

Kreisfreie Stadt Gelsenkirchen

Wahlberechtigte	211.666	100,0	205.594	100,0	204.048	100,0
Wähler / Wahlbeteiligung	124.319	58,7	165.134	80,3	71.249	34,9
Gültige Stimmen insges.	123.519	100,0	163.204	100,0	70.610	100,0
davon SPD	75.474	61,1	101.710	62,3	36.113	51,1
CDU	32.464	26,3	35.816	21,9	24.690	35,0
GRÜNE	9.903	8,0	8.329	5,1	3.832	5,4
F.D.P.	2.193	1,8	5.934	3,6	1.379	2,0
REP	1.585	1,3	3.006	1,8	1.114	1,6
STATT Partei	-	-	-	-	-	-
ödp	277	0,2	34	0	72	0,1
OKP	-	-	-	-	-	-
ZENTRUM	-	-	-	-	46	0,1
GRAUE	1.623	1,3	525	0,3	431	0,6
NPD	-	-	239	0,1	290	0,4
PDS	-	-	2.514	1,5	1.301	1,8
UAP	-	-	-	-	-	-
Unregierbare	-	-	-	-	-	-
LD	-	-	-	-	-	-
HP	-	-	-	-	30	0
Deutschland	-	-	78	0	-	-
BFB	-	-	72	0	-	-
DMP	-	-	-	-	-	-
DVU	-	-	2.331	1,4	-	-
DEMOKRATIE	-	-	-	-	-	-
Nichtwähler	-	-	61	0	-	-
WGR1	-	-	-	-	-	-
WGR2	-	-	-	-	-	-
WGR3	-	-	-	-	-	-
Einzelbew.	-	-	-	-	-	-
Sonstige	-	-	2.555	1,6	1.312	1,9

Kreisfreie Stadt Münster

Wahlberechtigte	203.374	100,0	200.200	100,0	199.809	100,0
Wähler / Wahlbeteiligung	142.881	70,3	173.696	86,8	106.268	53,2
Gültige Stimmen insges.	142.242	100,0	172.560	100,0	105.757	100,0
davon SPD	48.098	33,8	62.741	36,4	29.727	28,1
CDU	59.415	41,8	60.657	35,2	51.729	48,9
GRÜNE	25.289	17,8	23.488	13,6	14.723	13,9
F.D.P.	6.949	4,9	19.249	11,2	4.954	4,7
REP	641	0,5	650	0,4	429	0,4
STATT Partei	-	-	-	-	-	-
ödp	796	0,6	239	0,1	404	0,4
DKP	-	-	-	-	-	-
ZENTRUM	-	-	-	-	67	0,1
GRAUE	774	0,5	366	0,2	297	0,3
NPD	-	-	109	0,1	145	0,1
PDS	-	-	2.537	1,5	1.878	1,8
UAP	-	-	-	-	-	-
Unregierbare	-	-	-	-	-	-
LD	-	-	-	-	-	-
HP	-	-	-	-	40	0
Deutschland	-	-	55	0	-	-
BFB	-	-	83	0	-	-
DMP	-	-	-	-	-	-
DVU	-	-	640	0,4	-	-
DEMOKRATIE	-	-	-	-	-	-
Nichtwähler	-	-	78	0	-	-
WGR1	-	-	-	-	-	-
WGR2	-	-	-	-	-	-
WGR3	-	-	-	-	-	-
Einzelbew.	-	-	-	-	-	-
Sonstige	280	0,2	1.668	1,0	1.364	1,3

1) Zweitstimmen

mit Vergleichsergebnissen früherer Wahlen

Kommunalwahlen am 1.10.1989 1)		Kommunalwahlen am 16.10.1994 1)		Kommunalwahlen am 12.9.1999 1)		Verwaltungsbezirk
Anzahl	%	Anzahl	%	Anzahl	%	Merkmal

Kreisfreie Stadt Gelsenkirchen

218.709	100,0	212.471	100,0	211.144	100,0	Wahlberechtigte
129.358	59,1	164.045	77,2	93.814	44,4	Wähler / Wahlbeteiligung
127.755	100,0	161.570	100,0	92.676	100,0	Gültige Stimmen insges.
67.798	53,1	90.037	55,7	38.594	41,6	davon SPD
33.193	26,0	46.785	29,0	38.845	41,9	CDU
12.203	9,6	15.924	9,9	5.582	6,0	GRÜNE
3.204	2,5	2.389	1,5	1.989	2,1	F.D.P.
9.458	7,4	5.640	3,5	2.884	3,1	REP
-	-	-	-	-	-	STATT Partei
-	-	-	-	-	-	ödp
1.087	0,9	-	-	-	-	DKP
-	-	-	-	-	-	ZENTRUM
-	-	-	-	-	-	GRAUE
-	-	-	-	-	-	NPD
-	-	-	-	2.515	2,7	PDS
-	-	-	-	-	-	UAP
-	-	-	-	-	-	Unregierbare
-	-	-	-	-	-	LD
-	-	-	-	-	-	HP
-	-	-	-	-	-	Deutschland
-	-	-	-	-	-	BFB
-	-	-	-	-	-	DMP
-	-	-	-	-	-	DVU
-	-	-	-	45	0	DEMOKRATIE
-	-	-	-	-	-	Nichtwähler
-	-	-	-	2.222	2,4	WGR1
-	-	-	-	-	-	WGR2
-	-	-	-	-	-	WGR3
-	-	-	-	-	-	Einzelbew.
812	0,6	795	0,5	-	-	Sonstige

Kreisfreie Stadt Münster

195.891	100,0	202.502	100,0	206.025	100,0	Wahlberechtigte
135.218	69,0	171.724	84,8	134.270	65,2	Wähler / Wahlbeteiligung
133.868	100,0	169.950	100,0	133.325	100,0	Gültige Stimmen insges.
46.990	35,1	55.510	32,7	34.905	26,2	davon SPD
58.099	43,4	74.967	44,1	72.077	54,1	CDU
-	-	28.444	16,7	14.974	11,2	GRÜNE
11.150	8,3	7.108	4,2	6.690	5,0	F.D.P.
-	-	-	-	-	-	REP
-	-	-	-	-	-	STATT Partei
-	-	1.336	0,8	558	0,4	ödp
494	0,4	-	-	-	-	DKP
737	0,6	-	-	-	-	ZENTRUM
-	-	-	-	-	-	GRAUE
-	-	-	-	-	-	NPD
-	-	-	-	1.860	1,4	PDS
-	-	-	-	-	-	UAP
-	-	-	-	-	-	Unregierbare
-	-	-	-	-	-	LD
-	-	-	-	-	-	HP
-	-	-	-	-	-	Deutschland
-	-	-	-	-	-	BFB
-	-	-	-	-	-	DMP
-	-	-	-	-	-	DVU
-	-	-	-	-	-	DEMOKRATIE
-	-	-	-	-	-	Nichtwähler
-	-	-	-	2.261	1,7	WGR1
-	-	-	-	-	-	WGR2
-	-	-	-	-	-	WGR3
-	-	-	-	-	-	Einzelbew.
16.398	12,2	2.585	1,5	-	-	Sonstige

1) Wahlen zu den Vertretungen der kreisfreien Städte und Kreise

1. Vorläufiges Ergebnis der Wahlen zu den Vertretungen der kreisfreien Städte und Kreise 1999

Verwaltungsbezirk Merkmal	Landtagswahl am 14.5.1995		Bundestagswahl am 27.09.1998 1)		Europawahl am 13.6.1999	
	Anzahl	%	Anzahl	%	Anzahl	%

Kreis Borken

Wahlberechtigte	241.600	100,0	250.764	100,0	252.206	100,0
Wähler / Wahlbeteiligung	159.603	66,1	213.002	84,9	112.144	44,5
Gültige Stimmen insges.	158.776	100,0	211.101	100,0	111.380	100,0
davon SPD	54.517	34,3	81.196	38,5	30.625	27,5
CDU	85.187	53,7	96.636	45,8	69.077	62,0
GRÜNE	12.510	7,9	12.504	5,9	5.784	5,2
F.D.P.	4.841	3,0	14.318	6,8	2.848	2,6
REP	-	-	1.067	0,5	447	0,4
STATT Partei	-	-	-	-	-	-
ödp	872	0,5	174	0,1	189	0,2
DKP	260	0,2	-	-	-	-
ZENTRUM	-	-	-	-	70	0,1
GRAUE	589	0,4	338	0,2	250	0,2
NPD	-	-	138	0,1	125	0,1
PDS	-	-	1.319	0,6	661	0,6
UAP	-	-	-	-	-	-
Unregierbare	-	-	-	-	-	-
LD	-	-	-	-	-	-
HP	-	-	-	-	26	0
Deutschland	-	-	64	0	-	-
BFB	-	-	44	0	-	-
DMP	-	-	-	-	-	-
DVU	-	-	828	0,4	-	-
DEMOKRATIE	-	-	-	-	-	-
Nichtwähler	-	-	82	0	-	-
WGR1	-	-	-	-	-	-
WGR2	-	-	-	-	-	-
WGR3	-	-	-	-	-	-
Einzelbew.	-	-	-	-	-	-
Sonstige	-	-	2.393	1,1	1.278	1,1

Kreis Coesfeld

Wahlberechtigte	147.053	100,0	154.179	100,0	155.700	100,0
Wähler / Wahlbeteiligung	103.154	70,1	134.172	87,0	77.010	49,5
Gültige Stimmen insges.	102.571	100,0	133.062	100,0	76.438	100,0
davon SPD	35.095	34,2	49.520	37,2	20.929	27,4
CDU	53.018	51,7	59.127	44,4	45.691	59,8
GRÜNE	10.232	10,0	9.086	6,8	5.034	6,6
F.D.P.	3.449	3,4	10.665	8,0	2.336	3,1
REP	659	0,6	695	0,5	400	0,5
STATT Partei	-	-	-	-	-	-
ödp	118	0,1	168	0,1	178	0,2
DKP	-	-	-	-	-	-
ZENTRUM	-	-	-	-	63	0,1
GRAUE	-	-	240	0,2	223	0,3
NPD	-	-	96	0,1	113	0,1
PDS	-	-	1.055	0,8	505	0,7
UAP	-	-	-	-	-	-
Unregierbare	-	-	-	-	-	-
LD	-	-	-	-	18	0
HP	-	-	-	-	-	-
Deutschland	-	-	50	0	-	-
BFB	-	-	45	0	-	-
DMP	-	-	-	-	-	-
DVU	-	-	692	0,5	-	-
DEMOKRATIE	-	-	-	-	-	-
Nichtwähler	-	-	59	0	-	-
WGR1	-	-	-	-	-	-
WGR2	-	-	-	-	-	-
WGR3	-	-	-	-	-	-
Einzelbew.	-	-	-	-	-	-
Sonstige	-	-	1.564	1,2	948	1,2

1) Zweitstimmen

mit Vergleichsergebnissen früherer Wahlen

Kommunalwahlen am 1.10.1989 1)		Kommunalwahlen am 16.10.1994 1)		Kommunalwahlen am 12.9.1999 1)		Verwaltungsbezirk
Anzahl	%	Anzahl	%	Anzahl	%	Merkmal

Kreis Borken

229.890	100,0	239.565	100,0	265.626	100,0	Wahlberechtigte
160.297	69,7	198.853	83,0	160.700	60,5	Wähler / Wahlbeteiligung
157.613	100,0	196.382	100,0	158.450	100,0	Gültige Stimmen insges.
48.962	31,1	61.868	31,5	39.788	25,1	davon SPD
81.501	51,7	100.307	51,1	93.685	59,1	CDU
9.049	5,7	13.739	7,0	7.705	4,9	GRÜNE
7.050	4,5	5.314	2,7	4.530	2,9	F.D.P.
-	-	-	-	-	-	REP
-	-	-	-	-	-	STATT Partei
-	-	-	-	-	-	ödp
134	0,1	-	-	-	-	DKP
-	-	-	-	-	-	ZENTRUM
-	-	-	-	-	-	GRAUE
-	-	-	-	-	-	NPD
-	-	-	-	-	-	PDS
-	-	-	-	-	-	UAP
-	-	-	-	-	-	Unregierbare
-	-	-	-	-	-	LD
-	-	-	-	-	-	HP
-	-	-	-	-	-	Deutschland
-	-	-	-	-	-	BFB
-	-	-	-	-	-	DMP
-	-	-	-	-	-	DVU
-	-	-	-	-	-	DEMOKRATIE
-	-	-	-	-	-	Nichtwähler
-	-	-	-	12.742	8,0	WGR1
-	-	-	-	-	-	WGR2
-	-	-	-	-	-	WGR3
-	-	-	-	-	-	Einzelbew.
10.917	6,9	15.154	7,7	-	-	Sonstige

Kreis Coesfeld

136.463	100,0	145.178	100,0	160.953	100,0	Wahlberechtigte
97.369	71,4	123.352	85,0	101.608	63,1	Wähler / Wahlbeteiligung
94.848	100,0	121.309	100,0	99.998	100,0	Gültige Stimmen insges.
29.039	30,6	37.849	31,2	24.995	25,0	davon SPD
49.547	52,2	64.413	53,1	62.400	62,4	CDU
8.539	9,0	13.692	11,3	7.230	7,2	GRÜNE
6.367	6,7	5.355	4,4	4.146	4,1	F.D.P.
-	-	-	-	-	-	REP
-	-	-	-	-	-	STATT Partei
-	-	-	-	1.227	1,2	ödp
-	-	-	-	-	-	DKP
595	0,6	-	-	-	-	ZENTRUM
-	-	-	-	-	-	GRAUE
-	-	-	-	-	-	NPD
-	-	-	-	-	-	PDS
-	-	-	-	-	-	UAP
-	-	-	-	-	-	Unregierbare
-	-	-	-	-	-	LD
-	-	-	-	-	-	HP
-	-	-	-	-	-	Deutschland
-	-	-	-	-	-	BFB
-	-	-	-	-	-	DMP
-	-	-	-	-	-	DVU
-	-	-	-	-	-	DEMOKRATIE
-	-	-	-	-	-	Nichtwähler
-	-	-	-	-	-	WGR1
-	-	-	-	-	-	WGR2
-	-	-	-	-	-	WGR3
-	-	-	-	-	-	Einzelbew.
761	0,8	-	-	-	-	Sonstige

1) Wahlen zu den Vertretungen der kreisfreien Städte und Kreise

1. Vorläufiges Ergebnis der Wahlen zu den Vertretungen der kreisfreien Städte und Kreise 1999

Verwaltungsbezirk Merkmal	Landtagswahl am 14.5.1995		Bundestagswahl am 27.09.1998 1)		Europawahl am 13.6.1999	
	Anzahl	%	Anzahl	%	Anzahl	%

Kreis Recklinghausen

Wahlberechtigte	494.074	100,0	492.187	100,0	491.567	100,0
Wähler / Wahlbeteiligung	319.376	64,6	416.261	84,6	202.948	41,3
Gültige Stimmen insges.	317.268	100,0	412.341	100,0	201.196	100,0
davon SPD	176.249	55,6	234.478	56,9	93.244	46,3
CDU	101.233	31,9	113.179	27,4	81.888	40,7
GRÜNE	26.763	8,4	22.156	5,4	11.256	5,6
F.D.P.	8.340	2,6	19.703	4,8	4.546	2,3
REP	636	0,2	4.674	1,1	2.250	1,1
STATT Partei	-	-	-	-	-	-
ödp	1.311	0,4	210	0,1	253	0,1
DKP	798	0,3	-	-	-	-
ZENTRUM	-	-	-	-	76	0
GRAUE	1.102	0,3	1.129	0,3	920	0,5
NPD	-	-	466	0,1	716	0,4
PDS	-	-	5.195	1,3	2.634	1,3
UAP	-	-	-	-	-	-
Unregierbare	-	-	-	-	-	-
LD	-	-	-	-	-	-
HP	-	-	-	-	50	0
Deutschland	-	-	242	0,1	-	-
BFB	-	-	178	0	-	-
DMP	-	-	-	-	-	-
DVU	-	-	4.890	1,2	-	-
DEMOKRATIE	-	-	-	-	-	-
Nichtwähler	-	-	175	0	-	-
WGR1	-	-	-	-	-	-
WGR2	-	-	-	-	-	-
WGR3	-	-	-	-	-	-
Einzelbew.	-	-	-	-	-	-
Sonstige	836	0,3	5.666	1,4	3.363	1,7

Kreis Steinfurt

Wahlberechtigte	304.406	100,0	313.915	100,0	315.283	100,0
Wähler / Wahlbeteiligung	199.484	65,5	269.397	85,8	145.568	46,2
Gültige Stimmen insges.	198.295	100,0	266.734	100,0	144.556	100,0
davon SPD	84.822	42,8	120.147	45,0	52.369	36,2
CDU	84.818	42,8	100.853	37,8	75.087	51,9
GRÜNE	19.138	9,7	16.843	6,3	8.456	5,8
F.D.P.	7.599	3,8	19.719	7,4	4.578	3,2
REP	744	0,4	1.682	0,6	798	0,6
STATT Partei	-	-	-	-	-	-
ödp	734	0,4	115	0	143	0,1
DKP	231	0,1	-	-	-	-
ZENTRUM	-	-	-	-	95	0,1
GRAUE	-	-	438	0,2	300	0,2
NPD	-	-	333	0,1	242	0,2
PDS	-	-	1.998	0,7	940	0,7
UAP	-	-	-	-	-	-
Unregierbare	-	-	-	-	-	-
LD	-	-	-	-	-	-
HP	-	-	-	-	22	0
Deutschland	-	-	98	0	-	-
BFB	-	-	115	0	-	-
DMP	-	-	-	-	-	-
DVU	-	-	1.155	0,4	-	-
DEMOKRATIE	-	-	-	-	-	-
Nichtwähler	-	-	86	0	-	-
WGR1	-	-	-	-	-	-
WGR2	-	-	-	-	-	-
WGR3	-	-	-	-	-	-
Einzelbew.	-	-	-	-	-	-
Sonstige	209	0,1	3.152	1,2	1.526	1,1

1) Zweitstimmen



mit Vergleichsergebnissen früherer Wahlen

Kommunalwahlen am 1.10.1989 1)		Kommunalwahlen am 16.10.1994 1)		Kommunalwahlen am 12.9.1999 1)		Verwaltungsbezirk Merkmal
Anzahl	%	Anzahl	%	Anzahl	%	

Kreis Recklinghausen

493.971	100,0	493.283	100,0	509.284	100,0	Wahlberechtigte
323.047	65,4	403.081	81,7	276.407	54,3	Wähler / Wahlbeteiligung
317.328	100,0	396.458	100,0	271.447	100,0	Gültige Stimmen insges.
155.198	48,9	201.471	50,8	110.455	40,7	davon SPD
97.175	30,6	141.608	35,7	122.768	45,2	CDU
32.591	10,3	38.937	9,8	15.412	5,7	GRÜNE
13.314	4,2	10.022	2,5	7.711	2,8	F.D.P.
16.105	5,1	-	-	-	-	REP
-	-	-	-	-	-	STATT Partei
-	-	-	-	-	-	ödp
2.788	0,9	1.978	0,5	-	-	DKP
-	-	-	-	-	-	ZENTRUM
-	-	-	-	-	-	GRAUE
-	-	-	-	-	-	NPD
-	-	-	-	5.213	1,9	PDS
-	-	-	-	-	-	UAP
-	-	-	-	-	-	Unregierbare
-	-	-	-	-	-	LD
-	-	-	-	-	-	HP
-	-	-	-	-	-	Deutschland
-	-	-	-	-	-	BFB
-	-	-	-	-	-	DMP
-	-	-	-	-	-	DVU
-	-	-	-	-	-	DEMOKRATIE
-	-	-	-	-	-	Nichtwähler
-	-	-	-	9.888	3,6	WGR1
-	-	-	-	-	-	WGR2
-	-	-	-	-	-	WGR3
-	-	-	-	-	-	Einzelbew.
157	0	2.442	0,6	-	-	Sonstige

Kreis Steinfurt

289.642	100,0	301.851	100,0	328.254	100,0	Wahlberechtigte
202.710	70,0	252.682	83,7	200.354	61,0	Wähler / Wahlbeteiligung
198.620	100,0	249.507	100,0	196.874	100,0	Gültige Stimmen insges.
81.009	40,8	97.183	39,0	64.751	32,9	davon SPD
84.872	42,7	109.698	44,0	108.391	55,1	CDU
16.202	8,2	25.676	10,3	13.508	6,9	GRÜNE
14.754	7,4	11.118	4,5	10.224	5,2	F.D.P.
-	-	-	-	-	-	REP
-	-	-	-	-	-	STATT Partei
-	-	-	-	-	-	ödp
-	-	-	-	-	-	DKP
-	-	261	0,1	-	-	ZENTRUM
-	-	-	-	-	-	GRAUE
1.783	0,9	1.579	0,6	-	-	NPD
-	-	-	-	-	-	PDS
-	-	-	-	-	-	UAP
-	-	-	-	-	-	Unregierbare
-	-	-	-	-	-	LD
-	-	-	-	-	-	HP
-	-	-	-	-	-	Deutschland
-	-	-	-	-	-	BFB
-	-	-	-	-	-	DMP
-	-	-	-	-	-	DVU
-	-	-	-	-	-	DEMOKRATIE
-	-	-	-	-	-	Nichtwähler
-	-	-	-	-	-	WGR1
-	-	-	-	-	-	WGR2
-	-	-	-	-	-	WGR3
-	-	-	-	-	-	Einzelbew.
-	-	3.992	1,6	-	-	Sonstige

1) Wahlen zu den Vertretungen der kreisfreien Städte und Kreise

1. Vorläufiges Ergebnis der Wahlen zu den Vertretungen der kreisfreien Städte und Kreise 1999

Verwaltungsbezirk Merkmal	Landtagswahl am 14.5.1995		Bundestagswahl am 27.09.1998 1)		Europawahl am 13.6.1999	
	Anzahl	%	Anzahl	%	Anzahl	%

Kreis Warendorf

Wahlberechtigte	197.124	100,0	200.813	100,0	201.498	100,0
Wähler / Wahlbeteiligung	134.433	68,2	174.366	86,8	96.708	48,0
Gültige Stimmen insges.	133.532	100,0	172.201	100,0	95.912	100,0
davon SPD	52.839	39,6	71.426	41,5	30.628	31,9
CDU	61.859	46,3	70.015	40,7	53.929	56,2
GRÜNE	11.031	8,3	9.570	5,6	4.950	5,2
F.D.P.	5.433	4,1	14.476	8,4	3.262	3,4
REP	873	0,7	1.297	0,8	567	0,6
STATT Partei	-	-	-	-	-	-
ödp	521	0,4	94	0,1	104	0,1
DKP	-	-	-	-	-	-
ZENTRUM	-	-	-	-	40	0
GRAUE	976	0,7	275	0,2	229	0,2
NPD	-	-	109	0,1	148	0,2
PDS	-	-	1.565	0,9	779	0,8
UAP	-	-	-	-	-	-
Unregierbare	-	-	-	-	-	-
LD	-	-	-	-	-	-
HP	-	-	-	-	16	0
Deutschland	-	-	75	0	-	-
BFB	-	-	57	0	-	-
DMP	-	-	-	-	-	-
DVU	-	-	1.193	0,7	-	-
DEMOKRATIE	-	-	-	-	-	-
Nichtwähler	-	-	90	0,1	-	-
WGR1	-	-	-	-	-	-
WGR2	-	-	-	-	-	-
WGR3	-	-	-	-	-	-
Einzelbew.	-	-	-	-	-	-
Sonstige	-	-	1.959	1,1	1.260	1,3

Kreisfreie Stadt Bielefeld

Wahlberechtigte	237.623	100,0	235.444	100,0	234.743	100,0
Wähler / Wahlbeteiligung	157.505	66,3	200.846	85,3	110.114	46,9
Gültige Stimmen insges.	156.167	100,0	198.602	100,0	109.139	100,0
davon SPD	68.753	44,0	89.269	44,9	41.322	37,9
CDU	54.998	35,2	62.396	31,4	46.147	42,3
GRÜNE	22.521	14,4	20.955	10,6	12.070	11,1
F.D.P.	7.034	4,5	14.273	7,2	3.372	3,1
REP	-	-	1.702	0,9	930	0,9
STATT Partei	-	-	-	-	-	-
ödp	591	0,4	157	0,1	160	0,1
DKP	-	-	-	-	-	-
ZENTRUM	-	-	-	-	24	0
GRAUE	1.548	1,0	601	0,3	429	0,4
NPD	-	-	268	0,1	302	0,3
PDS	-	-	3.625	1,8	2.553	2,3
UAP	-	-	-	-	-	-
Unregierbare	-	-	-	-	-	-
LD	-	-	-	-	-	-
HP	-	-	-	-	31	0
Deutschland	-	-	91	0	-	-
BFB	-	-	377	0,2	-	-
DMP	-	-	-	-	-	-
DVU	-	-	1.999	1,0	-	-
DEMOKRATIE	-	-	-	-	-	-
Nichtwähler	-	-	129	0,1	-	-
WGR1	-	-	-	-	-	-
WGR2	-	-	-	-	-	-
WGR3	-	-	-	-	-	-
Einzelbew.	-	-	-	-	-	-
Sonstige	722	0,5	2.760	1,4	1.799	1,6

1) Zweitstimmen

mit Vergleichsergebnissen früherer Wahlen

Kommunalwahlen am 1.10.1989 1)		Kommunalwahlen am 16.10.1994 1)		Kommunalwahlen am 12.9.1999 1)		Verwaltungsbezirk  Merkmal
Anzahl	%	Anzahl	%	Anzahl	%	

Kreis Warendorf

187.745	100,0	195.616	100,0	210.549	100,0	Wahlberechtigte
136.029	72,5	165.109	84,4	131.360	62,4	Wähler / Wahlbeteiligung
133.470	100,0	162.262	100,0	128.337	100,0	Gültige Stimmen insges.
48.066	36,0	59.450	36,6	35.167	27,4	davon SPD
62.318	46,7	78.223	48,2	71.443	55,7	CDU
11.040	8,3	15.018	9,3	7.343	5,7	GRÜNE
10.755	8,1	8.477	5,2	6.122	4,8	F.D.P.
-	-	-	-	-	-	REP
-	-	-	-	-	-	STATT Partei
-	-	-	-	-	-	ödp
1.291	1,0	-	-	-	-	DKP
-	-	-	-	-	-	ZENTRUM
-	-	-	-	-	-	GRAUE
-	-	-	-	-	-	NPD
-	-	-	-	1.361	1,1	PDS
-	-	-	-	-	-	UAP
-	-	-	-	-	-	Unregierbare
-	-	-	-	-	-	LD
-	-	-	-	-	-	HP
-	-	-	-	-	-	Deutschland
-	-	-	-	-	-	BFB
-	-	-	-	-	-	DMP
-	-	-	-	-	-	DVU
-	-	-	-	-	-	DEMOKRATIE
-	-	-	-	-	-	Nichtwähler
-	-	-	-	6.901	5,4	WGR1
-	-	-	-	-	-	WGR2
-	-	-	-	-	-	WGR3
-	-	-	-	-	-	Einzelbew.
-	-	1.094	0,7	-	-	Sonstige

Kreisfreie Stadt Bielefeld

237.151	100,0	236.957	100,0	244.681	100,0	Wahlberechtigte
158.219	66,7	196.276	82,8	141.911	58,0	Wähler / Wahlbeteiligung
155.104	100,0	193.268	100,0	139.992	100,0	Gültige Stimmen insges.
60.473	39,0	79.841	41,3	44.002	31,4	davon SPD
53.602	34,6	70.040	36,2	63.665	45,5	CDU
15.591	10,1	24.112	12,5	14.901	10,6	GRÜNE
10.141	6,5	4.903	2,5	4.619	3,3	F.D.P.
-	-	-	-	-	-	REP
-	-	-	-	-	-	STATT Partei
-	-	-	-	-	-	ödp
353	0,2	-	-	-	-	DKP
-	-	-	-	-	-	ZENTRUM
-	-	-	-	-	-	GRAUE
-	-	-	-	-	-	NPD
-	-	-	-	3.950	2,8	PDS
-	-	-	-	-	-	UAP
-	-	-	-	-	-	Unregierbare
-	-	-	-	-	-	LD
-	-	-	-	-	-	HP
-	-	-	-	-	-	Deutschland
-	-	-	-	-	-	BFB
-	-	-	-	-	-	DMP
-	-	-	-	-	-	DVU
-	-	-	-	-	-	DEMOKRATIE
-	-	-	-	-	-	Nichtwähler
-	-	-	-	8.855	6,3	WGR1
-	-	-	-	-	-	WGR2
-	-	-	-	-	-	WGR3
-	-	-	-	-	-	Einzelbew.
14.944	9,6	14.372	7,4	-	-	Sonstige

1) Wahlen zu den Vertretungen der kreisfreien Städte und Kreise

1. Vorläufiges Ergebnis der Wahlen zu den Vertretungen der kreisfreien Städte und Kreise 1999

Verwaltungsbezirk Merkmal	Landtagswahl am 14.5.1995		Bundestagswahl am 27.09.1998 1)		Europawahl am 13.6.1999	
	Anzahl	%	Anzahl	%	Anzahl	%

Kreis Gütersloh

Wahlberechtigte	236.542	100,0	244.701	100,0	246.147	100,0
Wähler / Wahlbeteiligung	153.699	65,0	208.402	85,2	111.017	45,1
Gültige Stimmen insges.	152.735	100,0	205.971	100,0	110.123	100,0
davon SPD	60.739	39,8	84.261	40,9	35.170	31,9
CDU	66.784	43,7	81.730	39,7	59.650	54,2
GRÜNE	15.209	10,0	13.762	6,7	7.415	6,7
F.D.P.	7.274	4,8	16.407	8,0	3.399	3,1
REP	926	0,6	1.906	0,9	899	0,8
STATT Partei	-	-	-	-	-	-
ödp	827	0,5	218	0,1	250	0,2
DKP	-	-	-	-	-	-
ZENTRUM	-	-	-	-	37	0
GRAUE	657	0,4	578	0,3	375	0,3
NPD	-	-	238	0,1	252	0,2
PDS	-	-	2.036	1,0	1.070	1,0
UAP	-	-	-	-	-	-
Unregierbare	-	-	-	-	-	-
LD	-	-	-	-	-	-
HP	-	-	-	-	22	0
Deutschland	-	-	144	0,1	-	-
BFB	-	-	257	0,1	-	-
DMP	-	-	-	-	-	-
DVU	-	-	1.692	0,8	-	-
DEMOKRATIE	-	-	-	-	-	-
Nichtwähler	-	-	105	0,1	-	-
WGR1	-	-	-	-	-	-
WGR2	-	-	-	-	-	-
WGR3	-	-	-	-	-	-
Einzelbew.	-	-	-	-	-	-
Sonstige	319	0,2	2.637	1,3	1.584	1,4

Kreis Herford

Wahlberechtigte	189.676	100,0	191.909	100,0	191.864	100,0
Wähler / Wahlbeteiligung	124.135	65,4	163.334	85,1	85.658	44,6
Gültige Stimmen insges.	122.791	100,0	160.965	100,0	84.730	100,0
davon SPD	61.793	50,3	78.736	48,9	36.869	43,5
CDU	44.484	36,2	54.592	33,9	36.996	43,7
GRÜNE	10.300	8,4	8.951	5,6	4.926	5,8
F.D.P.	4.502	3,7	10.281	6,4	2.319	2,7
REP	-	-	1.601	1,0	769	0,9
STATT Partei	-	-	-	-	-	-
ödp	302	0,2	118	0,1	107	0,1
DKP	-	-	-	-	-	-
ZENTRUM	-	-	-	-	9	0
GRAUE	553	0,5	346	0,2	289	0,3
NPD	-	-	192	0,1	197	0,2
PDS	-	-	1.689	1,0	960	1,1
UAP	-	-	-	-	-	-
Unregierbare	-	-	-	-	-	-
LD	-	-	-	-	-	-
HP	-	-	-	-	23	0
Deutschland	-	-	125	0,1	-	-
BFB	-	-	174	0,1	-	-
DMP	-	-	-	-	-	-
DVU	-	-	1.647	1,0	-	-
DEMOKRATIE	-	-	-	-	-	-
Nichtwähler	-	-	102	0,1	-	-
WGR1	-	-	-	-	-	-
WGR2	-	-	-	-	-	-
WGR3	-	-	-	-	-	-
Einzelbew.	-	-	-	-	-	-
Sonstige	857	0,7	2.411	1,5	1.266	1,5

1) Zweitstimmen

mit Vergleichsergebnissen früherer Wahlen

Kommunalwahlen am 1.10.1989 1)		Kommunalwahlen am 16.10.1994 1)		Kommunalwahlen am 12.9.1999 1)		Verwaltungsbezirk Merkmal
Anzahl	%	Anzahl	%	Anzahl	%	

						Kreis Gütersloh
220.829	100,0	234.180	100,0	259.000	100,0	Wahlberechtigte
149.587	67,7	192.699	82,3	151.539	58,5	Wähler / Wahlbeteiligung
147.825	100,0	190.267	100,0	149.451	100,0	Gültige Stimmen insges.
48.880	33,1	65.650	34,5	41.203	27,6	davon SPD
66.055	44,7	85.841	45,1	81.364	54,4	CDU
11.100	7,5	18.488	9,7	9.794	6,6	GRÜNE
9.611	6,5	7.094	3,7	5.582	3,7	F.D.P.
-	-	-	-	-	-	REP
-	-	-	-	-	-	STATT Partei
1.577	1,1	1.501	0,8	-	-	ödp
-	-	-	-	-	-	DKP
-	-	-	-	-	-	ZENTRUM
-	-	-	-	-	-	GRAUE
-	-	-	-	-	-	NPD
-	-	-	-	-	-	PDS
-	-	-	-	-	-	UAP
-	-	-	-	-	-	Unregierbare
-	-	-	-	-	-	LD
-	-	-	-	-	-	HP
-	-	-	-	-	-	Deutschland
-	-	-	-	-	-	BFB
-	-	-	-	-	-	DMP
-	-	-	-	-	-	DVU
-	-	-	-	-	-	DEMOKRATIE
-	-	-	-	-	-	Nichtwähler
-	-	-	-	11.508	7,7	WGR1
-	-	-	-	-	-	WGR2
-	-	-	-	-	-	WGR3
-	-	-	-	-	-	Einzelbew.
10.602	7,2	11.693	6,1	-	-	Sonstige

						Kreis Herford
182.662	100,0	188.713	100,0	199.715	100,0	Wahlberechtigte
124.079	67,9	156.049	82,7	113.653	56,9	Wähler / Wahlbeteiligung
120.956	100,0	152.838	100,0	111.218	100,0	Gültige Stimmen insges.
57.824	47,8	71.208	46,6	46.543	41,8	davon SPD
43.474	35,9	61.150	40,0	52.898	47,6	CDU
10.336	8,5	13.720	9,0	6.084	5,5	GRÜNE
9.200	7,6	6.364	4,2	5.263	4,7	F.D.P.
-	-	-	-	-	-	REP
-	-	-	-	-	-	STATT Partei
-	-	-	-	-	-	ödp
-	-	-	-	-	-	DKP
-	-	-	-	-	-	ZENTRUM
-	-	-	-	-	-	GRAUE
-	-	-	-	-	-	NPD
-	-	-	-	-	-	PDS
-	-	-	-	-	-	UAP
-	-	-	-	-	-	Unregierbare
-	-	-	-	-	-	LD
-	-	-	-	-	-	HP
-	-	-	-	-	-	Deutschland
-	-	-	-	-	-	BFB
-	-	-	-	-	-	DMP
-	-	-	-	-	-	DVU
-	-	-	-	-	-	DEMOKRATIE
-	-	-	-	-	-	Nichtwähler
-	-	-	-	430	0,4	WGR1
-	-	-	-	-	-	WGR2
-	-	-	-	-	-	WGR3
-	-	-	-	-	-	Einzelbew.
122	0,1	396	0,3	-	-	Sonstige

1) Wahlen zu den Vertretungen der kreisfreien Städte und Kreise

1. Vorläufiges Ergebnis der Wahlen zu den Vertretungen der kreisfreien Städte und Kreise 1999

Verwaltungsbezirk Merkmal	Landtagswahl am 14.5.1995		Bundestagswahl am 27.09.1998 1)		Europawahl am 13.6.1999	
	Anzahl	%	Anzahl	%	Anzahl	%

Kreis Höxter

Wahlberechtigte	115.543	100,0	116.685	100,0	116.709	100,0
Wähler / Wahlbeteiligung	77.759	67,3	100.468	86,1	56.762	48,6
Gültige Stimmen insges.	76.986	100,0	99.103	100,0	56.254	100,0
davon SPD	26.175	34,0	35.263	35,6	15.338	27,3
CDU	41.395	53,8	48.067	48,5	35.353	62,8
GRÜNE	5.821	7,6	4.099	4,1	2.185	3,9
F.D.P.	2.433	3,2	7.087	7,2	1.439	2,6
REP	-	-	1.018	1,0	469	0,8
STATT Partei	-	-	-	-	-	-
ödp	602	0,8	200	0,2	150	0,3
DKP	-	-	-	-	-	-
ZENTRUM	-	-	-	-	8	0
GRAUE	-	-	131	0,1	130	0,2
NPD	-	-	104	0,1	103	0,2
PDS	-	-	734	0,7	338	0,6
UAP	-	-	-	-	-	-
Unregierbare	-	-	-	-	-	-
LD	-	-	-	-	-	-
HP	-	-	-	-	13	0
Deutschland	-	-	62	0,1	-	-
BFB	-	-	119	0,1	-	-
DMP	-	-	-	-	-	-
DVU	-	-	890	0,9	-	-
DEMOKRATIE	-	-	-	-	-	-
Nichtwähler	-	-	38	0	-	-
WGR1	-	-	-	-	-	-
WGR2	-	-	-	-	-	-
WGR3	-	-	-	-	-	-
Einzelbew.	-	-	-	-	-	-
Sonstige	560	0,7	1.291	1,3	728	1,3

Kreis Lippe

Wahlberechtigte	271.032	100,0	273.689	100,0	273.484	100,0
Wähler / Wahlbeteiligung	176.219	65,0	233.067	85,2	122.756	44,9
Gültige Stimmen insges.	174.802	100,0	230.163	100,0	121.506	100,0
davon SPD	82.683	47,3	111.560	48,5	51.677	42,5
CDU	62.326	35,7	75.228	32,7	51.544	42,4
GRÜNE	16.974	9,7	13.948	6,1	7.881	6,5
F.D.P.	8.830	5,1	17.684	7,7	4.625	3,8
REP	1.374	0,8	1.775	0,8	1.170	1,0
STATT Partei	-	-	-	-	-	-
ödp	733	0,4	275	0,1	282	0,2
DKP	-	-	-	-	-	-
ZENTRUM	-	-	-	-	19	0
GRAUE	1.346	0,8	446	0,2	464	0,4
NPD	-	-	270	0,1	353	0,3
PDS	-	-	2.423	1,1	1.272	1,0
UAP	-	-	-	-	-	-
Unregierbare	-	-	-	-	-	-
LD	-	-	-	-	-	-
HP	-	-	-	-	26	0
Deutschland	-	-	134	0,1	-	-
BFB	-	-	689	0,3	-	-
DMP	-	-	-	-	-	-
DVU	-	-	2.300	1,0	-	-
DEMOKRATIE	-	-	-	-	-	-
Nichtwähler	-	-	119	0,1	-	-
WGR1	-	-	-	-	-	-
WGR2	-	-	-	-	-	-
WGR3	-	-	-	-	-	-
Einzelbew.	-	-	-	-	-	-
Sonstige	536	0,3	3.312	1,4	2.193	1,8

1) Zweitstimmen

mit Vergleichsergebnissen früherer Wahlen

Kommunalwahlen am 1.10.1989 1)		Kommunalwahlen am 16.10.1994 1)		Kommunalwahlen am 12.9.1999 1)		Verwaltungsbezirk Merkmal
Anzahl	%	Anzahl	%	Anzahl	%	

Kreis Höxter

109.831	100,0	114.679	100,0	121.041	100,0	Wahlberechtigte
81.079	73,8	97.369	84,9	79.032	65,3	Wähler / Wahlbeteiligung
78.627	100,0	95.714	100,0	77.284	100,0	Gültige Stimmen insges.
22.979	29,2	29.409	30,7	20.381	26,4	davon SPD
39.886	50,7	49.641	51,9	45.435	58,8	CDU
4.645	5,9	7.293	7,6	4.003	5,2	GRÜNE
3.675	4,7	2.702	2,8	2.645	3,4	F.D.P.
-	-	-	-	-	-	REP
-	-	-	-	-	-	STATT Partei
1.435	1,8	1.601	1,7	-	-	ödp
-	-	-	-	-	-	DKP
-	-	-	-	-	-	ZENTRUM
-	-	-	-	-	-	GRAUE
-	-	-	-	-	-	NPD
-	-	-	-	-	-	PDS
-	-	-	-	-	-	UAP
-	-	-	-	-	-	Unregierbare
-	-	-	-	-	-	LD
-	-	-	-	-	-	HP
-	-	-	-	-	-	Deutschland
-	-	-	-	-	-	BFB
-	-	-	-	-	-	DMP
-	-	-	-	-	-	DVU
-	-	-	-	-	-	DEMOKRATIE
-	-	-	-	-	-	Nichtwähler
-	-	-	-	4.820	6,2	WGR1
-	-	-	-	-	-	WGR2
-	-	-	-	-	-	WGR3
6.007	7,6	5.068	5,3	-	-	Einzelbew.
-	-	-	-	-	-	Sonstige

Kreis Lippe

257.910	100,0	269.257	100,0	284.382	100,0	Wahlberechtigte
179.687	69,7	223.173	82,9	170.569	60,0	Wähler / Wahlbeteiligung
175.739	100,0	219.377	100,0	167.677	100,0	Gültige Stimmen insges.
80.969	46,1	94.462	43,1	67.371	40,2	davon SPD
61.066	34,7	88.428	40,3	76.305	45,5	CDU
15.763	9,0	22.916	10,4	10.849	6,5	GRÜNE
16.578	9,4	12.293	5,6	7.959	4,7	F.D.P.
-	-	-	-	-	-	REP
-	-	-	-	-	-	STATT Partei
-	-	-	-	-	-	ödp
-	-	-	-	-	-	DKP
-	-	-	-	-	-	ZENTRUM
-	-	-	-	-	-	GRAUE
-	-	-	-	-	-	NPD
-	-	-	-	-	-	PDS
-	-	-	-	-	-	UAP
-	-	-	-	-	-	Unregierbare
-	-	-	-	-	-	LD
-	-	-	-	-	-	HP
-	-	-	-	-	-	Deutschland
-	-	-	-	-	-	BFB
-	-	-	-	-	-	DMP
-	-	-	-	-	-	DVU
-	-	-	-	-	-	DEMOKRATIE
-	-	-	-	-	-	Nichtwähler
-	-	-	-	5.193	3,1	WGR1
-	-	-	-	-	-	WGR2
-	-	-	-	-	-	WGR3
-	-	-	-	-	-	Einzelbew.
1.363	0,8	1.278	0,6	-	-	Sonstige

1) Wahlen zu den Vertretungen der kreisfreien Städte und Kreise

1. Vorläufiges Ergebnis der Wahlen zu den Vertretungen der kreisfreien Städte und Kreise 1999

Verwaltungsbezirk Merkmal	Landtagswahl am 14.5.1995		Bundestagswahl am 27.09.1998 1)		Europawahl am 13.6.1999	
	Anzahl	%	Anzahl	%	Anzahl	%

Kreis Minden-Lübbecke

Wahlberechtigte	239.558	100,0	243.814	100,0	243.711	100,0
Wähler / Wahlbeteiligung	151.067	63,1	204.146	83,7	102.674	42,1
Gültige Stimmen insges.	149.786	100,0	201.541	100,0	101.714	100,0
davon SPD	71.155	47,5	97.455	48,4	43.894	43,2
CDU	54.670	36,5	67.992	33,7	44.051	43,3
GRÜNE	12.773	8,5	11.357	5,6	5.552	5,5
F.D.P.	7.633	5,1	14.587	7,2	3.708	3,6
REP	1.477	1,0	1.835	0,9	943	0,9
STATT Partei	-	-	-	-	-	-
ödp	417	0,3	178	0,1	160	0,2
DKP	-	-	-	-	-	-
ZENTRUM	-	-	-	-	11	0
GRAUE	868	0,6	415	0,2	344	0,3
NPD	-	-	214	0,1	247	0,2
PDS	-	-	1.946	1,0	909	0,9
UAP	-	-	-	-	-	-
Unregierbare	-	-	-	-	-	-
LD	-	-	-	-	-	-
HP	-	-	-	-	27	0
Deutschland	-	-	144	0,1	-	-
BFB	-	-	326	0,2	-	-
DMP	-	-	-	-	-	-
DVU	-	-	1.826	0,9	-	-
DEMOKRATIE	-	-	-	-	-	-
Nichtwähler	-	-	103	0,1	-	-
WGR1	-	-	-	-	-	-
WGR2	-	-	-	-	-	-
WGR3	-	-	-	-	-	-
Einzelbew.	-	-	-	-	-	-
Sonstige	793	0,5	3.163	1,6	1.868	1,8

Kreis Paderborn

Wahlberechtigte	197.230	100,0	205.311	100,0	205.947	100,0
Wähler / Wahlbeteiligung	121.767	61,7	172.520	84,0	90.394	43,9
Gültige Stimmen insges.	120.674	100,0	170.451	100,0	89.561	100,0
davon SPD	37.261	30,9	55.505	32,6	22.181	24,8
CDU	65.534	54,3	84.916	49,8	56.068	62,6
GRÜNE	11.329	9,4	9.296	5,5	5.278	5,9
F.D.P.	4.428	3,7	12.403	7,3	2.612	2,9
REP	-	-	2.063	1,2	755	0,8
STATT Partei	-	-	-	-	-	-
ödp	484	0,4	175	0,1	182	0,2
DKP	-	-	-	-	-	-
ZENTRUM	-	-	-	-	45	0,1
GRAUE	764	0,6	317	0,2	237	0,3
NPD	-	-	152	0,1	144	0,2
PDS	-	-	1.371	0,8	735	0,8
UAP	-	-	-	-	-	-
Unregierbare	-	-	-	-	-	-
LD	-	-	-	-	-	-
HP	-	-	-	-	28	0
Deutschland	-	-	102	0,1	-	-
BFB	-	-	396	0,2	-	-
DMP	-	-	-	-	-	-
DVU	-	-	1.189	0,7	-	-
DEMOKRATIE	-	-	-	-	-	-
Nichtwähler	-	-	96	0,1	-	-
WGR1	-	-	-	-	-	-
WGR2	-	-	-	-	-	-
WGR3	-	-	-	-	-	-
Einzelbew.	-	-	-	-	-	-
Sonstige	874	0,7	2.470	1,4	1.296	1,4

1) Zweitstimmen



mit Vergleichsergebnissen früherer Wahlen

Kommunalwahlen am 1.10.1989 1)		Kommunalwahlen am 16.10.1994 1)		Kommunalwahlen am 12.9.1999 1)		Verwaltungsbezirk  Merkmal
Anzahl	%	Anzahl	%	Anzahl	%	

Kreis Minden-Lübbecke

228.691	100,0	238.422	100,0	252.835	100,0	Wahlberechtigte
157.206	68,7	194.104	81,4	142.075	56,2	Wähler / Wahlbeteiligung
153.003	100,0	190.604	100,0	139.914	100,0	Gültige Stimmen insges.
72.593	47,4	82.904	43,5	52.604	37,6	davon SPD
53.750	35,1	75.403	39,6	68.481	48,9	CDU
12.373	8,1	18.767	9,8	8.768	6,3	GRÜNE
13.898	9,1	11.123	5,8	7.367	5,3	F.D.P.
-	-	1.603	0,8	1.121	0,8	REP
-	-	-	-	-	-	STATT Partei
-	-	-	-	1.164	0,8	ödp
330	0,2	-	-	-	-	DKP
-	-	-	-	-	-	ZENTRUM
-	-	-	-	-	-	GRAUE
-	-	-	-	-	-	NPD
-	-	-	-	-	-	PDS
-	-	-	-	-	-	UAP
-	-	-	-	-	-	Unregierbare
-	-	-	-	-	-	LD
-	-	-	-	-	-	HP
-	-	-	-	-	-	Deutschland
-	-	-	-	-	-	BFB
-	-	-	-	-	-	DMP
-	-	-	-	-	-	DVU
-	-	-	-	-	-	DEMOKRATIE
-	-	-	-	-	-	Nichtwähler
-	-	-	-	409	0,3	WGR1
-	-	-	-	-	-	WGR2
-	-	-	-	-	-	WGR3
-	-	-	-	-	-	Einzelbew.
59	0	804	0,4	-	-	Sonstige

Kreis Paderborn

176.871	100,0	195.022	100,0	216.525	100,0	Wahlberechtigte
116.024	65,6	159.708	81,9	120.703	55,7	Wähler / Wahlbeteiligung
113.317	100,0	157.238	100,0	118.392	100,0	Gültige Stimmen insges.
33.369	29,4	44.867	28,5	27.749	23,4	davon SPD
60.766	53,6	85.896	54,6	73.008	61,7	CDU
9.562	8,4	14.454	9,2	7.511	6,3	GRÜNE
9.275	8,2	6.458	4,1	4.912	4,1	F.D.P.
-	-	-	-	-	-	REP
-	-	-	-	-	-	STATT Partei
-	-	-	-	-	-	ödp
-	-	-	-	-	-	DKP
-	-	-	-	-	-	ZENTRUM
-	-	-	-	-	-	GRAUE
-	-	-	-	-	-	NPD
-	-	-	-	-	-	PDS
-	-	-	-	-	-	UAP
-	-	-	-	-	-	Unregierbare
-	-	-	-	-	-	LD
-	-	-	-	-	-	HP
-	-	-	-	-	-	Deutschland
-	-	-	-	-	-	BFB
-	-	-	-	-	-	DMP
-	-	-	-	-	-	DVU
-	-	-	-	-	-	DEMOKRATIE
-	-	-	-	-	-	Nichtwähler
-	-	-	-	5.212	4,4	WGR1
-	-	-	-	-	-	WGR2
-	-	-	-	-	-	WGR3
-	-	-	-	-	-	Einzelbew.
345	0,3	5.563	3,5	-	-	Sonstige

1) Wahlen zu den Vertretungen der kreisfreien Städte und Kreise

1. Vorläufiges Ergebnis der Wahlen zu den Vertretungen der kreisfreien Städte und Kreise 1999

Verwaltungsbezirk Merkmal	Landtagswahl am 14.5.1995		Bundestagswahl am 27.09.1998 1)		Europawahl am 13.6.1999	
	Anzahl	%	Anzahl	%	Anzahl	%

Kreisfreie Stadt Bochum

Wahlberechtigte	300.876	100,0	294.739	100,0	292.692	100,0
Wähler / Wahlbeteiligung	199.137	66,2	249.455	84,6	126.080	43,1
Gültige Stimmen insges.	197.955	100,0	247.196	100,0	125.045	100,0
davon SPD	113.819	57,5	144.078	58,3	60.523	48,4
CDU	52.424	26,5	58.302	23,6	42.708	34,2
GRÜNE	21.375	10,8	19.782	8,0	10.755	8,6
F.D.P.	4.630	2,3	11.496	4,7	3.043	2,4
REP	2.094	1,1	2.833	1,1	1.327	1,1
STATT Partei	-	-	-	-	-	-
ödp	-	-	116	0	198	0,2
DKP	300	0,2	-	-	-	-
ZENTRUM	-	-	-	-	32	0
GRAUE	1.895	1,0	706	0,3	740	0,6
NPD	-	-	327	0,1	406	0,3
PDS	-	-	3.597	1,5	2.791	2,2
UAP	95	0	-	-	-	-
Unregierbare	-	-	-	-	-	-
LD	-	-	-	-	-	-
HP	-	-	-	-	46	0
Deutschland	-	-	83	0	-	-
BFB	-	-	129	0,1	-	-
DMP	-	-	-	-	-	-
DVU	-	-	2.087	0,8	-	-
DEMOKRATIE	-	-	-	-	-	-
Nichtwähler	-	-	116	0	-	-
WGR1	-	-	-	-	-	-
WGR2	-	-	-	-	-	-
WGR3	-	-	-	-	-	-
Einzelbew.	-	-	-	-	-	-
Sonstige	1.323	0,7	3.544	1,4	2.476	2,0

Kreisfreie Stadt Dortmund

Wahlberechtigte	440.471	100,0	429.998	100,0	429.909	100,0
Wähler / Wahlbeteiligung	274.837	62,4	357.303	83,1	178.838	41,6
Gültige Stimmen insges.	273.447	100,0	353.714	100,0	177.438	100,0
davon SPD	149.759	54,8	200.583	56,7	83.858	47,3
CDU	74.771	27,3	85.677	24,2	61.563	34,7
GRÜNE	32.469	11,9	27.259	7,7	15.783	8,9
F.D.P.	7.772	2,8	18.220	5,2	4.979	2,8
REP	3.854	1,4	4.645	1,3	2.110	1,2
STATT Partei	128	0	-	-	-	-
ödp	-	-	117	0	207	0,1
DKP	657	0,2	-	-	-	-
ZENTRUM	-	-	-	-	45	0
GRAUE	3.307	1,2	1.338	0,4	1.084	0,6
NPD	-	-	497	0,1	711	0,4
PDS	-	-	5.788	1,6	3.748	2,1
UAP	-	-	-	-	-	-
Unregierbare	-	-	-	-	-	-
LD	-	-	-	-	-	-
HP	-	-	-	-	62	0
Deutschland	-	-	175	0	-	-
BFB	-	-	163	0	-	-
DMP	-	-	-	-	-	-
DVU	-	-	4.402	1,2	-	-
DEMOKRATIE	-	-	-	-	-	-
Nichtwähler	-	-	167	0	-	-
WGR1	-	-	-	-	-	-
WGR2	-	-	-	-	-	-
WGR3	-	-	-	-	-	-
Einzelbew.	-	-	-	-	-	-
Sonstige	730	0,3	4.683	1,3	3.288	1,9

1) Zweitstimmen

mit Vergleichsergebnissen früherer Wahlen

Kommunalwahlen am 1.10.1989 1)		Kommunalwahlen am 16.10.1994 1)		Kommunalwahlen am 12.9.1999 1)		Verwaltungsbezirk  Merkmal
Anzahl	%	Anzahl	%	Anzahl	%	

Kreisfreie Stadt Bochum

307.690	100,0	301.036	100,0	301.931	100,0	Wahlberechtigte
195.221	63,4	245.619	81,6	153.454	50,8	Wähler / Wahlbeteiligung
191.956	100,0	242.333	100,0	150.778	100,0	Gültige Stimmen insges.
103.774	54,1	122.437	50,5	62.328	41,3	davon SPD
50.861	26,5	71.317	29,4	60.860	40,4	CDU
21.651	11,3	30.536	12,6	15.972	10,6	GRÜNE
6.979	3,6	4.006	1,7	4.423	2,9	F.D.P.
-	-	3.784	1,6	-	-	REP
-	-	-	-	-	-	STATT Partei
-	-	-	-	230	0,2	ödp
1.857	1,0	197	0,1	-	-	DKP
-	-	-	-	-	-	ZENTRUM
-	-	-	-	-	-	GRAUE
660	0,3	-	-	-	-	NPD
-	-	-	-	-	-	PDS
-	-	86	0	-	-	UAP
-	-	-	-	-	-	Unregierbare
-	-	-	-	-	-	LD
-	-	-	-	-	-	HP
-	-	-	-	-	-	Deutschland
-	-	-	-	-	-	BFB
-	-	-	-	-	-	DMP
-	-	-	-	-	-	DVU
-	-	-	-	-	-	DEMOKRATIE
-	-	-	-	-	-	Nichtwähler
-	-	-	-	6.871	4,6	WGR1
-	-	-	-	-	-	WGR2
-	-	-	-	-	-	WGR3
-	-	-	-	94	0,1	Einzelbew.
6.174	3,2	9.970	4,1	-	-	Sonstige

Kreisfreie Stadt Dortmund

451.013	100,0	440.954	100,0	448.082	100,0	Wahlberechtigte
278.644	61,8	351.287	79,7	246.120	54,9	Wähler / Wahlbeteiligung
275.751	100,0	345.882	100,0	243.547	100,0	Gültige Stimmen insges.
145.785	52,9	177.778	51,4	99.819	41,0	davon SPD
70.841	25,7	105.201	30,4	101.621	41,7	CDU
26.888	9,8	42.123	12,2	24.091	9,9	GRÜNE
10.886	3,9	7.140	2,1	4.343	1,8	F.D.P.
17.394	6,3	6.477	1,9	-	-	REP
-	-	1.644	0,5	-	-	STATT Partei
1.321	0,5	-	-	-	-	ödp
-	-	-	-	-	-	DKP
-	-	-	-	-	-	ZENTRUM
-	-	-	-	-	-	GRAUE
202	0,1	30	0	-	-	NPD
-	-	-	-	-	-	PDS
-	-	-	-	-	-	UAP
-	-	-	-	-	-	Unregierbare
-	-	-	-	-	-	LD
-	-	-	-	-	-	HP
-	-	-	-	-	-	Deutschland
-	-	-	-	-	-	BFB
-	-	-	-	-	-	DMP
-	-	-	-	4.900	2,0	DVU
-	-	-	-	-	-	DEMOKRATIE
-	-	-	-	-	-	Nichtwähler
-	-	-	-	6.427	2,6	WGR1
-	-	-	-	2.346	1,0	WGR2
-	-	-	-	-	-	WGR3
-	-	-	-	-	-	Einzelbew.
2.434	0,9	5.489	1,6	-	-	Sonstige

1) Wahlen zu den Vertretungen der kreisfreien Städte und Kreise

1. Vorläufiges Ergebnis der Wahlen zu den Vertretungen der kreisfreien Städte und Kreise 1999

Verwaltungsbezirk Merkmal	Landtagswahl am 14.5.1995		Bundestagswahl am 27.09.1998 1)		Europawahl am 13.6.1999	
	Anzahl	%	Anzahl	%	Anzahl	%

Kreisfreie Stadt Hagen

Wahlberechtigte	155.779	100,0	150.667	100,0	149.720	100,0
Wähler / Wahlbeteiligung	92.627	59,5	122.771	81,5	58.524	39,1
Gültige Stimmen insges.	91.956	100,0	121.497	100,0	58.035	100,0
davon SPD	46.474	50,5	63.406	52,2	25.634	44,2
CDU	31.246	34,0	35.641	29,3	23.952	41,3
GRÜNE	7.462	8,1	6.668	5,5	3.234	5,6
F.O.P.	3.468	3,8	7.498	6,2	1.827	3,1
REP	1.608	1,7	2.567	2,1	1.017	1,8
STATT Partei	-	-	-	-	-	-
ödp	-	-	57	0	64	0,1
DKP	110	0,1	-	-	-	-
ZENTRUM	-	-	-	-	9	0
GRAUE	746	0,8	282	0,2	255	0,4
NPD	-	-	163	0,1	170	0,3
PDS	-	-	1.508	1,2	856	1,5
UAP	-	-	-	-	-	-
Unregierbare	-	-	-	-	-	-
LD	-	-	-	-	-	-
HP	-	-	-	-	14	0
Deutschland	-	-	56	0	-	-
BFB	-	-	400	0,3	-	-
DMP	-	-	-	-	-	-
DVU	-	-	1.333	1,1	-	-
DEMOKRATIE	-	-	-	-	-	-
Nichtwähler	-	-	55	0	-	-
WGR1	-	-	-	-	-	-
WGR2	-	-	-	-	-	-
WGR3	-	-	-	-	-	-
Einzelbew.	-	-	-	-	-	-
Sonstige	842	0,9	1.863	1,5	1.003	1,7

Kreisfreie Stadt Hamm

Wahlberechtigte	131.287	100,0	130.190	100,0	129.906	100,0
Wähler / Wahlbeteiligung	82.470	62,8	107.933	82,9	54.184	41,7
Gültige Stimmen insges.	81.912	100,0	106.638	100,0	53.654	100,0
davon SPD	42.606	52,0	56.598	53,1	23.141	43,1
CDU	29.555	36,1	33.790	31,7	24.454	45,6
GRÜNE	6.030	7,4	4.763	4,5	2.507	4,7
F.D.P.	2.457	3,0	5.961	5,6	1.285	2,4
REP	1.121	1,4	1.096	1,0	525	1,0
STATT Partei	-	-	-	-	-	-
ödp	-	-	26	0	47	0,1
DKP	-	-	-	-	-	-
ZENTRUM	-	-	-	-	14	0
GRAUE	143	0,2	186	0,2	181	0,3
NPD	-	-	110	0,1	132	0,2
PDS	-	-	1.224	1,1	571	1,1
UAP	-	-	-	-	-	-
Unregierbare	-	-	-	-	-	-
LD	-	-	-	-	-	-
HP	-	-	-	-	15	0
Deutschland	-	-	110	0,1	-	-
BFB	-	-	46	0	-	-
DMP	-	-	-	-	-	-
DVU	-	-	1.156	1,1	-	-
DEMOKRATIE	-	-	-	-	-	-
Nichtwähler	-	-	55	0,1	-	-
WGR1	-	-	-	-	-	-
WGR2	-	-	-	-	-	-
WGR3	-	-	-	-	-	-
Einzelbew.	-	-	-	-	-	-
Sonstige	-	-	1.517	1,4	782	1,5

1) Zweitstimmen

mit Vergleichsergebnissen früherer Wahlen

Kommunalwahlen am 1.10.1989 1)		Kommunalwahlen am 16.10.1994 1)		Kommunalwahlen am 12.9.1999 1)		Verwaltungsbezirk  Merkmal
Anzahl	%	Anzahl	%	Anzahl	%	

Kreisfreie Stadt Hagen

162.389	100,0	156.245	100,0	160.864	100,0	Wahlberechtigte
97.962	60,3	123.405	79,0	80.195	49,9	Wähler / Wahlbeteiligung
96.636	100,0	121.542	100,0	78.948	100,0	Gültige Stimmen insges.
45.994	47,6	59.171	48,7	31.436	39,8	davon SPD
30.971	32,0	43.175	35,5	35.897	45,5	CDU
7.454	7,7	10.000	8,2	4.673	5,9	GRÜNE
5.028	5,2	3.916	3,2	3.600	4,6	F.D.P.
6.933	7,2	3.053	2,5	2.618	3,3	REP
-	-	955	0,8	-	-	STATT Partei
-	-	-	-	-	-	ödp
256	0,3	-	-	-	-	DKP
-	-	-	-	-	-	ZENTRUM
-	-	-	-	-	-	GRAUE
-	-	-	-	-	-	NPD
-	-	-	-	724	0,9	PDS
-	-	-	-	-	-	UAP
-	-	-	-	-	-	Unregierbare
-	-	-	-	-	-	LD
-	-	-	-	-	-	HP
-	-	-	-	-	-	Deutschland
-	-	-	-	-	-	BFB
-	-	-	-	-	-	DMP
-	-	-	-	-	-	DVU
-	-	-	-	-	-	DEMOKRATIE
-	-	-	-	-	-	Nichtwähler
-	-	-	-	-	-	WGR1
-	-	-	-	-	-	WGR2
-	-	-	-	-	-	WGR3
-	-	-	-	-	-	Einzelbew.
-	-	1.272	1,0	-	-	Sonstige

Kreisfreie Stadt Hamm

130.453	100,0	131.322	100,0	134.002	100,0	Wahlberechtigte
86.245	66,1	106.370	81,0	72.036	53,8	Wähler / Wahlbeteiligung
85.076	100,0	104.847	100,0	70.838	100,0	Gültige Stimmen insges.
38.478	45,2	43.558	41,5	25.370	35,8	davon SPD
30.452	35,8	44.119	42,1	35.146	49,6	CDU
6.075	7,1	6.934	6,6	3.837	5,4	GRÜNE
2.980	3,5	1.827	1,7	1.686	2,4	F.D.P.
6.000	7,1	2.004	1,9	-	-	REP
-	-	-	-	-	-	STATT Partei
-	-	-	-	-	-	ödp
90	0,1	-	-	-	-	DKP
-	-	-	-	-	-	ZENTRUM
-	-	-	-	-	-	GRAUE
-	-	-	-	-	-	NPD
-	-	-	-	-	-	PDS
-	-	-	-	-	-	UAP
-	-	-	-	-	-	Unregierbare
-	-	-	-	-	-	LD
-	-	-	-	-	-	HP
-	-	-	-	-	-	Deutschland
-	-	-	-	-	-	BFB
-	-	-	-	-	-	DMP
895	1,1	-	-	-	-	DVU
-	-	-	-	-	-	DEMOKRATIE
-	-	-	-	-	-	Nichtwähler
-	-	-	-	4.799	6,8	WGR1
-	-	-	-	-	-	WGR2
-	-	-	-	-	-	WGR3
-	-	-	-	-	-	Einzelbew.
106	0,1	6.405	6,1	-	-	Sonstige

1) Wahlen zu den Vertretungen der kreisfreien Städte und Kreise

1. Vorläufiges Ergebnis der Wahlen zu den Vertretungen der kreisfreien Städte und Kreise 1999

Verwaltungsbezirk Merkmal	Landtagswahl am 14.5.1995		Bundestagswahl am 27.09.1998 1)		Europawahl am 13.6.1999	
	Anzahl	%	Anzahl	%	Anzahl	%

Kreisfreie Stadt Herne

Wahlberechtigte	129.081	100,0	125.842	100,0	125.207	100,0
Wähler / Wahlbeteiligung	79.823	61,8	103.808	82,5	43.457	34,7
Gültige Stimmen insges.	79.344	100,0	102.801	100,0	43.096	100,0
davon SPD	49.834	62,8	64.663	62,9	22.345	51,8
CDU	20.138	25,4	22.291	21,7	14.756	34,2
GRÜNE	6.247	7,9	5.336	5,2	2.311	5,4
F.D.P.	1.343	1,7	3.590	3,5	786	1,8
REP	1.556	2,0	2.394	2,3	838	1,9
STATT Partei	-	-	-	-	-	-
ödp	125	0,2	23	0	30	0,1
DKP	101	0,1	-	-	-	-
ZENTRUM	-	-	-	-	14	0
GRAUE	-	-	227	0,2	228	0,5
NPD	-	-	179	0,2	178	0,4
PDS	-	-	1.623	1,6	831	1,9
UAP	-	-	-	-	-	-
Unregierbare	-	-	-	-	-	-
LD	-	-	-	-	-	-
HP	-	-	-	-	12	0
Deutschland	-	-	62	0,1	-	-
BFB	-	-	36	0	-	-
DMP	-	-	-	-	-	-
DVU	-	-	861	0,8	-	-
DEMOKRATIE	-	-	-	-	-	-
Nichtwähler	-	-	46	0	-	-
WGR1	-	-	-	-	-	-
WGR2	-	-	-	-	-	-
WGR3	-	-	-	-	-	-
Einzelbew.	-	-	-	-	-	-
Sonstige	-	-	1.470	1,4	767	1,8

Ennepe-Ruhr-Kreis

Wahlberechtigte	268.642	100,0	267.395	100,0	267.193	100,0
Wähler / Wahlbeteiligung	181.875	67,7	228.673	85,5	118.802	44,5
Gültige Stimmen insges.	180.792	100,0	226.543	100,0	117.794	100,0
davon SPD	98.661	54,6	123.248	54,4	53.974	45,8
CDU	52.134	28,8	60.068	26,5	43.899	37,3
GRÜNE	17.417	9,6	15.992	7,1	8.845	7,5
F.D.P.	7.081	3,9	15.036	6,6	4.210	3,6
REP	1.367	0,8	2.845	1,3	1.460	1,2
STATT Partei	711	0,4	-	-	-	-
ödp	-	-	103	0	150	0,1
DKP	408	0,2	-	-	-	-
ZENTRUM	-	-	-	-	28	0
GRAUE	1.114	0,6	585	0,3	547	0,5
NPD	-	-	275	0,1	404	0,3
PDS	-	-	2.628	1,2	1.853	1,6
UAP	57	0	-	-	-	-
Unregierbare	-	-	-	-	-	-
LD	-	-	-	-	-	-
HP	-	-	-	-	43	0
Deutschland	-	-	122	0,1	-	-
BFB	-	-	127	0,1	-	-
DMP	-	-	-	-	-	-
DVU	-	-	1.972	0,9	-	-
DEMOKRATIE	-	-	-	-	-	-
Nichtwähler	-	-	133	0,1	-	-
WGR1	-	-	-	-	-	-
WGR2	-	-	-	-	-	-
WGR3	-	-	-	-	-	-
Einzelbew.	-	-	-	-	-	-
Sonstige	1.842	1,0	3.409	1,5	2.381	2,0

1) Zweitstimmen

mit Vergleichsergebnissen früherer Wahlen

Kommunalwahlen am 1.10.1989 1)		Kommunalwahlen am 16.10.1994 1)		Kommunalwahlen am 12.9.1999 1) *)		Verwaltungsbezirk  Merkmal
Anzahl	%	Anzahl	%	Anzahl	%	

Kreisfreie Stadt Herne

133.011	100,0	129.298	100,0	125.127	100,0	Wahlberechtigte
76.410	57,4	102.572	79,3	59.382	47,5	Wähler / Wahlbeteiligung
75.403	100,0	101.174	100,0	58.723	100,0	Gültige Stimmen insges.
42.677	56,6	58.687	58,0	26.060	44,4	davon SPD
20.104	26,7	29.124	28,8	23.618	40,2	CDU
-	-	-	-	3.777	6,4	GRÜNE
1.632	2,2	1.361	1,3	1.094	1,9	F.D.P.
-	-	2.606	2,6	2.181	3,7	REP
-	-	-	-	-	-	STATT Partei
-	-	-	-	-	-	ödp
843	1,1	-	-	-	-	DKP
-	-	-	-	-	-	ZENTRUM
-	-	-	-	-	-	GRAUE
422	0,6	-	-	-	-	NPD
-	-	-	-	1.993	3,4	PDS
-	-	28	0	-	-	UAP
-	-	-	-	-	-	Unregierbare
-	-	-	-	-	-	LD
-	-	-	-	-	-	HP
-	-	-	-	-	-	Deutschland
-	-	-	-	-	-	BFB
-	-	-	-	-	-	DMP
-	-	-	-	-	-	DVU
-	-	-	-	-	-	DEMOKRATIE
-	-	-	-	-	-	Nichtwähler
-	-	-	-	-	-	WGR1
-	-	-	-	-	-	WGR2
-	-	-	-	-	-	WGR3
-	-	-	-	-	-	Einzelbew.
9.725	12,9	9.368	9,3	-	-	Sonstige

Ennepe-Ruhr-Kreis

268.806	100,0	267.591	100,0	279.677	100,0	Wahlberechtigte
182.060	67,7	223.473	83,5	153.594	54,9	Wähler / Wahlbeteiligung
179.093	100,0	219.972	100,0	150.548	100,0	Gültige Stimmen insges.
92.529	51,7	108.667	49,4	62.299	41,4	davon SPD
49.398	27,6	70.759	32,2	61.138	40,6	CDU
16.942	9,5	25.344	11,5	12.376	8,2	GRÜNE
11.667	6,5	8.515	3,9	7.102	4,7	F.D.P.
8.557	4,8	-	-	-	-	REP
-	-	-	-	-	-	STATT Partei
-	-	-	-	-	-	ödp
-	-	-	-	-	-	DKP
-	-	-	-	-	-	ZENTRUM
-	-	-	-	-	-	GRAUE
-	-	-	-	1.565	1,0	NPD
-	-	-	-	-	-	PDS
-	-	169	0,1	116	0,1	UAP
-	-	-	-	-	-	Unregierbare
-	-	-	-	-	-	LD
-	-	-	-	-	-	HP
-	-	-	-	-	-	Deutschland
-	-	-	-	-	-	BFB
-	-	-	-	-	-	DMP
-	-	-	-	-	-	DVU
-	-	-	-	-	-	DEMOKRATIE
-	-	-	-	-	-	Nichtwähler
-	-	-	-	5.952	4,0	WGR1
-	-	-	-	-	-	WGR2
-	-	-	-	-	-	WGR3
-	-	-	-	-	-	Einzelbew.
-	-	6.518	3,0	-	-	Sonstige

\*) Herne: ohne Wahlbezirk 17

1) Wahlen zu den Vertretungen der kreisfreien Städte und Kreise

1. Vorläufiges Ergebnis der Wahlen zu den Vertretungen der kreisfreien Städte und Kreise 1999

Verwaltungsbezirk Merkmal	Landtagswahl am 14.5.1995		Bundestagswahl am 27.09.1998 1)		Europawahl am 13.6.1999	
	Anzahl	%	Anzahl	%	Anzahl	%

Hochsauerlandkreis

Wahlberechtigte	208.653	100,0	210.499	100,0	210.708	100,0
Wähler / Wahlbeteiligung	142.617	68,4	179.981	85,5	105.149	49,9
Gültige Stimmen insges.	141.468	100,0	177.854	100,0	104.317	100,0
davon SPD	52.889	37,4	70.051	39,4	29.207	28,0
CDU	72.975	51,6	80.110	45,0	66.013	63,3
GRÜNE	8.889	6,3	7.303	4,1	3.577	3,4
F.D.P.	4.925	3,5	11.934	6,7	2.361	2,3
REP	579	0,4	2.031	1,1	823	0,8
STATT Partei	-	-	-	-	-	-
ödp	429	0,3	82	0	88	0,1
DKP	-	-	-	-	-	-
ZENTRUM	-	-	-	-	39	0
GRAUE	-	-	320	0,2	238	0,2
NPD	-	-	218	0,1	204	0,2
PDS	-	-	1.260	0,7	564	0,5
UAP	-	-	-	-	-	-
Unregierbare	-	-	-	-	-	-
LD	-	-	-	-	-	-
HP	-	-	-	-	10	0
Deutschland	-	-	78	0	-	-
BFB	-	-	121	0,1	-	-
DMP	-	-	-	-	-	-
DVU	-	-	1.746	1,0	-	-
DEMOKRATIE	-	-	-	-	-	-
Nichtwähler	-	-	109	0,1	-	-
WGR1	-	-	-	-	-	-
WGR2	-	-	-	-	-	-
WGR3	-	-	-	-	-	-
Einzelbew.	-	-	-	-	-	-
Sonstige	782	0,6	2.491	1,4	1.193	1,1

Märkischer Kreis

Wahlberechtigte	324.104	100,0	325.208	100,0	324.905	100,0
Wähler / Wahlbeteiligung	196.955	60,8	269.472	82,9	132.178	40,7
Gültige Stimmen insges.	195.471	100,0	266.509	100,0	130.955	100,0
davon SPD	91.449	46,8	122.806	46,1	47.858	36,5
CDU	76.404	39,1	90.583	34,0	64.707	49,4
GRÜNE	14.912	7,6	13.559	5,1	6.509	5,0
F.D.P.	8.102	4,1	19.733	7,4	4.306	3,3
REP	3.584	1,8	6.093	2,3	2.377	1,8
STATT Partei	-	-	-	-	-	-
ödp	-	-	133	0	165	0,1
DKP	-	-	-	-	-	-
ZENTRUM	-	-	-	-	56	0
GRAUE	-	-	809	0,3	582	0,4
NPD	-	-	442	0,2	486	0,4
PDS	-	-	3.157	1,2	1.375	1,0
UAP	-	-	-	-	-	-
Unregierbare	-	-	-	-	-	-
LD	-	-	-	-	-	-
HP	-	-	-	-	37	0
Deutschland	-	-	210	0,1	-	-
BFB	-	-	269	0,1	-	-
DMP	-	-	-	-	-	-
DVU	-	-	3.312	1,2	-	-
DEMOKRATIE	-	-	-	-	-	-
Nichtwähler	-	-	168	0,1	-	-
WGR1	-	-	-	-	-	-
WGR2	-	-	-	-	-	-
WGR3	-	-	-	-	-	-
Einzelbew.	-	-	-	-	-	-
Sonstige	1.020	0,5	5.235	2,0	2.497	1,9

1) Zweitstimmen



mit Vergleichsergebnissen früherer Wahlen

Kommunalwahlen am 1.10.1989 1)		Kommunalwahlen am 16.10.1994 1)		Kommunalwahlen am 12.9.1999 1)		Verwaltungsbezirk
Anzahl	%	Anzahl	%	Anzahl	%	Merkmal

Hochsauerlandkreis

200.822	100,0	207.427	100,0	221.354	100,0	Wahlberechtigte
147.024	73,2	174.557	84,2	139.165	62,9	Wähler / Wahlbeteiligung
143.337	100,0	172.021	100,0	136.139	100,0	Gültige Stimmen insges.
51.663	36,0	61.173	35,6	40.179	29,5	davon SPD
72.810	50,8	92.068	53,5	83.982	61,7	CDU
8.870	6,2	11.993	7,0	5.722	4,2	GRÜNE
7.846	5,5	6.787	3,9	6.256	4,6	F.D.P.
-	-	-	-	-	-	REP
-	-	-	-	-	-	STATT Partei
-	-	-	-	-	-	ödp
-	-	-	-	-	-	DKP
-	-	-	-	-	-	ZENTRUM
-	-	-	-	-	-	GRAUE
-	-	-	-	-	-	NPD
-	-	-	-	-	-	PDS
-	-	-	-	-	-	UAP
-	-	-	-	-	-	Unregierbare
-	-	-	-	-	-	LD
-	-	-	-	-	-	HP
-	-	-	-	-	-	Deutschland
-	-	-	-	-	-	BFB
-	-	-	-	-	-	DMP
-	-	-	-	-	-	DVU
-	-	-	-	-	-	DEMOKRATIE
-	-	-	-	-	-	Nichtwähler
-	-	-	-	-	-	WGR1
-	-	-	-	-	-	WGR2
-	-	-	-	-	-	WGR3
-	-	-	-	-	-	Einzelbew.
2.148	1,5	-	-	-	-	Sonstige

Märkischer Kreis

320.395	100,0	323.361	100,0	348.485	100,0	Wahlberechtigte
208.031	64,9	258.996	80,1	182.588	52,4	Wähler / Wahlbeteiligung
204.875	100,0	255.610	100,0	180.314	100,0	Gültige Stimmen insges.
82.424	40,2	106.431	41,6	62.473	34,6	davon SPD
74.042	36,1	103.055	40,3	90.059	49,9	CDU
12.761	6,2	18.747	7,3	9.032	5,0	GRÜNE
11.642	5,7	8.637	3,4	6.816	3,8	F.D.P.
12.339	6,0	5.891	2,3	4.173	2,3	REP
-	-	-	-	-	-	STATT Partei
-	-	-	-	-	-	ödp
-	-	-	-	-	-	DKP
-	-	-	-	-	-	ZENTRUM
-	-	-	-	-	-	GRAUE
-	-	-	-	835	0,5	NPD
-	-	-	-	-	-	PDS
-	-	-	-	-	-	UAP
-	-	-	-	-	-	Unregierbare
-	-	-	-	-	-	LD
-	-	-	-	-	-	HP
-	-	-	-	-	-	Deutschland
-	-	-	-	-	-	BFB
-	-	-	-	-	-	DMP
-	-	-	-	-	-	DVU
-	-	-	-	-	-	DEMOKRATIE
-	-	-	-	6.926	3,8	Nichtwähler
-	-	-	-	-	-	WGR1
-	-	-	-	-	-	WGR2
-	-	-	-	-	-	WGR3
-	-	-	-	-	-	Einzelbew.
11.667	5,7	12.849	5,0	-	-	Sonstige

1) Wahlen zu den Vertretungen der kreisfreien Städte und Kreise

1. Vorläufiges Ergebnis der Wahlen zu den Vertretungen der kreisfreien Städte und Kreise 1999

Verwaltungsbezirk Merkmal	Landtagswahl am 14.5.1995		Bundestagswahl am 27.09.1998 1)		Europawahl am 13.6.1999	
	Anzahl	%	Anzahl	%	Anzahl	%

Kreis Olpe

Wahlberechtigte	98.850	100,0	100.716	100,0	100.991	100,0
Wähler / Wahlbeteiligung	66.930	67,7	85.431	84,8	49.127	48,6
Gültige Stimmen insges.	66.468	100,0	84.495	100,0	48.781	100,0
davon SPD	21.867	32,9	30.199	35,7	11.939	24,5
CDU	38.295	57,6	43.328	51,3	33.140	67,9
GRÜNE	4.037	6,1	3.137	3,7	1.589	3,3
F.D.P.	1.764	2,7	4.700	5,6	852	1,7
REP	-	-	637	0,8	266	0,5
STATT Partei	-	-	-	-	-	-
ödp	234	0,4	43	0,1	46	0,1
DKP	-	-	-	-	-	-
ZENTRUM	-	-	-	-	17	0
GRAUE	-	-	135	0,2	107	0,2
NPD	-	-	82	0,1	93	0,2
PDS	-	-	505	0,6	221	0,5
UAP	-	-	-	-	-	-
Unregierbare	-	-	-	-	-	-
LD	-	-	-	-	-	-
HP	-	-	-	-	10	0
Deutschland	-	-	59	0,1	-	-
BFB	-	-	93	0,1	-	-
DMP	-	-	-	-	-	-
DVU	-	-	519	0,6	-	-
DEMOKRATIE	-	-	-	-	-	-
Nichtwähler	-	-	61	0,1	-	-
WGR1	-	-	-	-	-	-
WGR2	-	-	-	-	-	-
WGR3	-	-	-	-	-	-
Einzelbew.	-	-	-	-	-	-
Sonstige	271	0,4	997	1,2	501	1,0

Kreis Siegen-Wittgenstein

Wahlberechtigte	219.316	100,0	219.164	100,0	218.655	100,0
Wähler / Wahlbeteiligung	143.602	65,5	185.164	84,5	96.209	44,0
Gültige Stimmen insges.	142.500	100,0	183.153	100,0	95.445	100,0
davon SPD	67.782	47,6	85.673	46,8	35.342	37,0
CDU	52.362	36,7	63.846	34,9	47.011	49,3
GRÜNE	11.450	8,0	9.520	5,2	4.940	5,2
F.D.P.	7.083	5,0	12.395	6,8	2.900	3,0
REP	733	0,5	3.382	1,8	1.186	1,2
STATT Partei	914	0,6	-	-	-	-
ödp	892	0,6	289	0,2	290	0,3
DKP	-	-	-	-	-	-
ZENTRUM	-	-	-	-	20	0
GRAUE	-	-	323	0,2	277	0,3
NPD	-	-	210	0,1	231	0,2
PDS	-	-	2.070	1,1	1.026	1,1
UAP	-	-	-	-	-	-
Unregierbare	-	-	-	-	-	-
LD	-	-	-	-	-	-
HP	-	-	-	-	21	0
Deutschland	-	-	171	0,1	-	-
BFB	-	-	790	0,4	-	-
DMP	-	-	-	-	-	-
DVU	-	-	1.323	0,7	-	-
DEMOKRATIE	-	-	-	-	-	-
Nichtwähler	-	-	100	0,1	-	-
WGR1	-	-	-	-	-	-
WGR2	-	-	-	-	-	-
WGR3	-	-	-	-	-	-
Einzelbew.	-	-	-	-	-	-
Sonstige	1.284	0,9	3.061	1,7	2.201	2,3

1) Zweitstimmen

mit Vergleichsergebnissen früherer Wahlen

Kommunalwahlen am 1.10.1989 1)		Kommunalwahlen am 16.10.1994 1)		Kommunalwahlen am 12.9.1999 1)		Verwaltungsbezirk
Anzahl	%	Anzahl	%	Anzahl	%	Merkmal

						Kreis Olpe
95.456	100,0	98.487	100,0	106.600	100,0	Wahlberechtigte
67.807	71,0	82.836	84,1	65.156	61,1	Wähler / Wahlbeteiligung
66.025	100,0	81.515	100,0	63.962	100,0	Gültige Stimmen insges.
21.306	32,3	26.425	32,4	16.660	26,0	davon SPD
39.612	60,0	47.428	58,2	43.423	67,9	CDU
4.123	6,2	5.595	6,9	2.786	4,4	GRÜNE
984	1,5	1.453	1,8	1.093	1,7	F.D.P.
-	-	-	-	-	-	REP
-	-	-	-	-	-	STATT Partei
-	-	-	-	-	-	ödp
-	-	-	-	-	-	DKP
-	-	-	-	-	-	ZENTRUM
-	-	-	-	-	-	GRAUE
-	-	-	-	-	-	NPD
-	-	-	-	-	-	PDS
-	-	-	-	-	-	UAP
-	-	-	-	-	-	Unregierbare
-	-	-	-	-	-	LD
-	-	-	-	-	-	HP
-	-	-	-	-	-	Deutschland
-	-	-	-	-	-	BFB
-	-	-	-	-	-	DMP
-	-	-	-	-	-	DVU
-	-	-	-	-	-	DEMOKRATIE
-	-	-	-	-	-	Nichtwähler
-	-	-	-	-	-	WGR1
-	-	-	-	-	-	WGR2
-	-	-	-	-	-	WGR3
-	-	-	-	-	-	Einzelbew.
-	-	614	0,8	-	-	Sonstige

						Kreis Siegen-Wittgenstein
214.929	100,0	219.013	100,0	228.293	100,0	Wahlberechtigte
152.399	70,9	183.052	83,6	135.291	59,3	Wähler / Wahlbeteiligung
149.585	100,0	180.301	100,0	132.630	100,0	Gültige Stimmen insges.
64.798	43,3	79.699	44,2	45.484	34,3	davon SPD
52.065	34,8	68.846	38,2	65.312	49,2	CDU
10.703	7,2	13.796	7,7	6.805	5,1	GRÜNE
10.358	6,9	8.013	4,4	7.564	5,7	F.D.P.
4.645	3,1	-	-	-	-	REP
-	-	1.375	0,8	338	0,3	STATT Partei
-	-	493	0,3	-	-	ödp
-	-	-	-	-	-	DKP
-	-	-	-	-	-	ZENTRUM
-	-	-	-	-	-	GRAUE
-	-	-	-	-	-	NPD
-	-	-	-	-	-	PDS
-	-	-	-	-	-	UAP
-	-	-	-	-	-	Unregierbare
-	-	-	-	-	-	LD
-	-	-	-	-	-	HP
-	-	-	-	-	-	Deutschland
-	-	-	-	258	0,2	BFB
-	-	-	-	-	-	DMP
-	-	-	-	-	-	DVU
-	-	-	-	-	-	DEMOKRATIE
-	-	-	-	-	-	Nichtwähler
-	-	-	-	6.869	5,2	WGR1
-	-	-	-	-	-	WGR2
-	-	-	-	-	-	WGR3
-	-	-	-	-	-	Einzelbew.
7.016	4,7	8.079	4,5	-	-	Sonstige

1) Wahlen zu den Vertretungen der kreisfreien Städte und Kreise

1. Vorläufiges Ergebnis der Wahlen zu den Vertretungen der kreisfreien Städte und Kreise 1999

Verwaltungsbezirk Merkmal	Landtagswahl am 14.5.1995		Bundestagswahl am 27.09.1998 1)		Europawahl am 13.6.1999	
	Anzahl	%	Anzahl	%	Anzahl	%

Kreis Soest

Wahlberechtigte	216.215	100,0	222.469	100,0	223.413	100,0
Wähler / Wahlbeteiligung	140.921	65,2	188.036	84,5	102.539	45,9
Gültige Stimmen insges.	139.840	100,0	185.831	100,0	101.676	100,0
davon SPD	59.911	42,8	80.147	43,1	34.631	34,1
CDU	61.961	44,3	71.474	38,5	55.127	54,2
GRÜNE	10.420	7,5	10.380	5,6	5.066	5,0
F.D.P.	5.397	3,9	14.519	7,8	3.006	3,0
REP	-	-	1.572	0,8	761	0,7
STATT Partei	-	-	-	-	-	-
ödp	482	0,3	93	0,1	109	0,1
DKP	-	-	-	-	-	-
ZENTRUM	-	-	-	-	52	0,1
GRAUE	931	0,7	517	0,3	326	0,3
NPD	-	-	175	0,1	207	0,2
POS	-	-	1.759	0,9	741	0,7
UAP	-	-	-	-	-	-
Unregierbare	-	-	-	-	-	-
LD	-	-	-	-	-	-
HP	-	-	-	-	20	0
Deutschland	-	-	95	0,1	-	-
BFB	-	-	77	0	-	-
DMP	-	-	-	-	-	-
DVU	-	-	1.835	1,0	-	-
DEMOKRATIE	-	-	-	-	-	-
Nichtwähler	-	-	98	0,1	-	-
WGR1	-	-	-	-	-	-
WGR2	-	-	-	-	-	-
WGR3	-	-	-	-	-	-
Einzelbew.	-	-	-	-	-	-
Sonstige	738	0,5	3.090	1,7	1.630	1,6

Kreis Unna

Wahlberechtigte	308.227	100,0	311.530	100,0	311.988	100,0
Wähler / Wahlbeteiligung	205.356	66,6	266.540	85,6	138.227	44,3
Gültige Stimmen insges.	204.031	100,0	263.483	100,0	136.952	100,0
davon SPD	111.890	54,8	147.240	55,9	64.944	47,4
CDU	63.497	31,1	72.773	27,6	53.286	38,9
GRÜNE	18.193	8,9	15.527	5,9	8.441	6,2
F.D.P.	5.441	2,7	13.782	5,2	3.595	2,6
REP	2.562	1,3	3.097	1,2	1.513	1,1
STATT Partei	400	0,2	-	-	-	-
ödp	-	-	72	0	112	0,1
DKP	-	-	-	-	-	-
ZENTRUM	-	-	-	-	42	0
GRAUE	1.699	0,8	647	0,2	636	0,5
NPD	-	-	283	0,1	425	0,3
PDS	-	-	3.146	1,2	1.591	1,2
UAP	-	-	-	-	-	-
Unregierbare	-	-	-	-	-	-
LD	-	-	-	-	-	-
HP	-	-	-	-	31	0
Deutschland	-	-	189	0,1	-	-
BFB	-	-	141	0,1	-	-
DMP	-	-	-	-	-	-
DVU	-	-	2.895	1,1	-	-
DEMOKRATIE	-	-	-	-	-	-
Nichtwähler	-	-	98	0	-	-
WGR1	-	-	-	-	-	-
WGR2	-	-	-	-	-	-
WGR3	-	-	-	-	-	-
Einzelbew.	-	-	-	-	-	-
Sonstige	349	0,2	3.593	1,4	2.336	1,7

1) Zweitstimmen

mit Vergleichsergebnissen früherer Wahlen

Kommunalwahlen am 1.10.1989 1)		Kommunalwahlen am 16.10.1994 1)		Kommunalwahlen am 12.9.1999 1)		Verwaltungsbezirk Merkmal
Anzahl	%	Anzahl	%	Anzahl	%	

						Kreis Soest
203.126	100,0	213.982	100,0	235.946	100,0	Wahlberechtigte
146.375	72,1	176.074	82,3	140.440	59,5	Wähler / Wahlbeteiligung
143.715	100,0	173.598	100,0	138.467	100,0	Gültige Stimmen insges.
54.657	38,0	64.524	37,2	42.999	31,1	davon SPD
61.580	42,8	79.719	45,9	72.445	52,3	CDU
10.574	7,4	13.032	7,5	6.781	4,9	GRÜNE
8.250	5,7	6.954	4,0	6.276	4,5	F.D.P.
-	-	-	-	-	-	REP
-	-	-	-	-	-	STATT Partei
-	-	-	-	-	-	ödp
-	-	-	-	-	-	DKP
-	-	-	-	-	-	ZENTRUM
-	-	-	-	-	-	GRAUE
1.603	1,1	-	-	-	-	NPD
-	-	-	-	-	-	PDS
-	-	-	-	-	-	UAP
-	-	-	-	-	-	Unregierbare
-	-	-	-	-	-	LD
-	-	-	-	-	-	HP
-	-	-	-	-	-	Deutschland
-	-	-	-	-	-	BFB
-	-	-	-	-	-	DMP
-	-	-	-	-	-	DVU
-	-	-	-	-	-	DEMOKRATIE
-	-	-	-	-	-	Nichtwähler
-	-	-	-	9.966	7,2	WGR1
-	-	-	-	-	-	WGR2
-	-	-	-	-	-	WGR3
-	-	-	-	-	-	Einzelbew.
7.051	4,9	9.369	5,4	-	-	Sonstige

						Kreis Unna
301.550	100,0	306.728	100,0	323.604	100,0	Wahlberechtigte
200.857	66,6	255.438	83,3	181.864	56,2	Wähler / Wahlbeteiligung
196.341	100,0	251.275	100,0	177.480	100,0	Gültige Stimmen insges.
103.125	52,5	126.714	50,4	74.616	42,0	davon SPD
62.527	31,8	88.395	35,2	79.909	45,0	CDU
20.987	10,7	28.343	11,3	14.368	8,1	GRÜNE
9.702	4,9	6.802	2,7	6.345	3,6	F.D.P.
-	-	1.021	0,4	-	-	REP
-	-	-	-	-	-	STATT Partei
-	-	-	-	-	-	ödp
-	-	-	-	-	-	DKP
-	-	-	-	-	-	ZENTRUM
-	-	-	-	-	-	GRAUE
-	-	-	-	-	-	NPD
-	-	-	-	2.242	1,3	PDS
-	-	-	-	-	-	UAP
-	-	-	-	-	-	Unregierbare
-	-	-	-	-	-	LD
-	-	-	-	-	-	HP
-	-	-	-	-	-	Deutschland
-	-	-	-	-	-	BFB
-	-	-	-	-	-	DMP
-	-	-	-	-	-	DVU
-	-	-	-	-	-	DEMOKRATIE
-	-	-	-	-	-	Nichtwähler
-	-	-	-	-	-	WGR1
-	-	-	-	-	-	WGR2
-	-	-	-	-	-	WGR3
-	-	-	-	-	-	Einzelbew.
-	-	-	-	-	-	Sonstige

1) Wahlen zu den Vertretungen der kreisfreien Städte und Kreise

2. Sitzverteilung in den Vertretungen der kreisfreien Städte und Kreise 1994 und 1999  
sowie Ergebnisse der Oberbürgermeister- und Landratswahl 1999 (1999: vorläufige Ergebnisse)

Kreisfreie Städte \*)

Anzahl der Sitze in den Räten der kreisfreien Städte insgesamt

Partei/ Wählergruppe/ Einzelbewerber/in		Gewählte Vertreter/-innen am									
		16. Oktober 1994					12. September 1999				
		in Wahl- be- zirken	aus Re- serve- listen	ins- ge- samt	davon		in Wahl- be- zirken	aus Re- serve- listen	ins- ge- samt	davon	
					Frauen	Männer				Frauen	Männer
Insgesamt		748	726	1474	434	1040	721	731	1452	449	1003
davon	SPD	501	203	704	225	479	211	307	518	190	328
	CDU	246	333	579	121	458	509	167	676	155	521
	GRÜNE	-	168	168	83	85	1	118	119	64	55
	F.D.P.	-	10	10	2	8	-	56	56	20	36
	REP	-	-	-	-	-	-	8	8	-	8
	ödp	-	-	-	-	-	-	5	5	-	5
	DKP	-	-	-	-	-	-	3	3	1	2
	GRAUE	-	-	-	-	-	-	1	1	1	-
	PDS	-	-	-	-	-	-	20	20	8	12
	DVU	-	-	-	-	-	-	2	2	-	2
	WGR	-	-	-	-	-	-	44	44	10	34
	Sonstige	1	12	13	3	10	-	-	-	-	-

\*) ohne kreisfreie Stadt Herne

2. Sitzverteilung in den Vertretungen der kreisfreien Städte und Kreise 1994 und 1999  
sowie Ergebnisse der Oberbürgermeister- und Landratswahl 1999 (1999: vorläufige Ergebnisse)

Kreise  
Anzahl der Sitze in den Kreistagen insgesamt

Partei/ Wählergruppe/ Einzelbewerber/in		Gewählte Vertreter/-innen am									
		16. Oktober 1994					12. September 1999				
		in Wahl- be- zirken	aus Re- serve- listen	ins- ge- samt	davon		in Wahl- be- zirken	aus Re- serve- listen	ins- ge- samt	davon	
					Frauen	Männer				Frauen	Männer
Insgesamt		926	899	1825	413	1412	901	901	1802	471	1331
davon	SPD	353	406	759	203	556	115	468	583	180	403
	CDU	573	294	867	129	738	786	176	962	201	761
	GRÜNE	-	164	164	76	88	-	113	113	66	47
	F.D.P.	-	23	23	5	18	-	83	83	14	69
	REP	-	-	-	-	-	-	2	2	1	1
	ödp	-	-	-	-	-	-	2	2	1	1
	ZENTRUM	-	-	-	-	-	-	1	1	-	1
	NPD	-	-	-	-	-	-	2	2	-	2
	PDS	-	-	-	-	-	-	5	5	-	5
	WGR	-	-	-	-	-	-	49	49	8	41
	Sonstige	-	12	12	-	12	-	-	-	-	-

2. Sitzverteilung in den Vertretungen der kreisfreien Städte und Kreise 1994 und 1999 sowie Ergebnisse der Oberbürgermeister- und Landratswahl 1999 (1999: vorläufige Ergebnisse)

Kreisfreie Stadt Düsseldorf  
Anzahl der Sitze im Rat

Partei/ Wählergruppe/ Einzelbewerber/in		Gewählte Vertreter/-innen am									
		16. Oktober 1994					12. September 1999				
		in Wahl- be- zirken	aus Re- serve- listen	ins- ge- samt	davon		in Wahl- be- zirken	aus Re- serve- listen	ins- ge- samt	davon	
					Frauen	Männer				Frauen	Männer
Insgesamt		42	41	83	30	53	41	41	82	30	52
davon	SPD	29	8	37	16	21	8	21	29	13	16
	CDU	13	22	35	8	27	33	7	40	11	29
	GRÜNE	-	11	11	6	5	-	6	6	3	3
	F.D.P.	-	-	-	-	-	-	4	4	2	2
	REP	-	-	-	-	-	-	1	1	-	1
	PDS	-	-	-	-	-	-	2	2	1	1

Bei der Oberbürgermeisterwahl Stichwahl erforderlich zwischen:

Smeets, Marlies, SPD, 45,3% der gültigen Stimmen

Erwin, Joachim, CDU, 48,3% der gültigen Stimmen

Kreisfreie Stadt Duisburg  
Anzahl der Sitze im Rat

Partei/ Wählergruppe/ Einzelbewerber/in		Gewählte Vertreter/-innen am									
		16. Oktober 1994					12. September 1999				
		in Wahl- be- zirken	aus Re- serve- listen	ins- ge- samt	davon		in Wahl- be- zirken	aus Re- serve- listen	ins- ge- samt	davon	
					Frauen	Männer				Frauen	Männer
Insgesamt		38	37	75	21	54	37	37	74	16	58
davon	SPD	38	8	46	14	32	24	10	34	8	26
	CDU	-	22	22	3	19	13	18	31	5	26
	GRÜNE	-	7	7	4	3	-	4	4	2	2
	F.D.P.	-	-	-	-	-	-	2	2	-	2
	PDS	-	-	-	-	-	-	3	3	1	2

Als Oberbürgermeister/-in gewählt:

Zieling, Bärbel, SPD, 53,3% der gültigen Stimmen

Kreisfreie Stadt Essen  
Anzahl der Sitze im Rat

Partei/ Wählergruppe/ Einzelbewerber/in		Gewählte Vertreter/-innen am									
		16. Oktober 1994					12. September 1999				
		in Wahl- be- zirken	aus Re- serve- listen	ins- ge- samt	davon		in Wahl- be- zirken	aus Re- serve- listen	ins- ge- samt	davon	
					Frauen	Männer				Frauen	Männer
Insgesamt		42	41	83	29	54	41	41	82	24	58
davon	SPD	36	8	44	19	25	14	15	29	11	18
	CDU	6	24	30	5	25	27	13	40	8	32
	GRÜNE	-	9	9	5	4	-	7	7	4	3
	F.D.P.	-	-	-	-	-	-	2	2	-	2
	REP	-	-	-	-	-	-	2	2	-	2
	PDS	-	-	-	-	-	-	2	2	1	1

Als Oberbürgermeister/-in gewählt:

Reiniger, Dr. Wolfgang, CDU, 51,7% der gültigen Stimmen



2. Sitzverteilung in den Vertretungen der kreisfreien Städte und Kreise 1994 und 1999  
sowie Ergebnisse der Oberbürgermeister- und Landratswahl 1999 (1999: vorläufige Ergebnisse)

Kreisfreie Stadt Krefeld  
Anzahl der Sitze im Rat

Partei/ Wählergruppe/ Einzelbewerber/in	Gewählte Vertreter/-innen am										
	16. Oktober 1994					12. September 1999					
	in Wahl- be- zirken	aus Re- serve- listen	ins- ge- samt	davon		in Wahl- be- zirken	aus Re- serve- listen	ins- ge- samt	davon		
				Frauen	Männer				Frauen	Männer	
Insgesamt		30	29	59	16	43	29	29	58	15	43
davon	SPD	9	14	23	6	17	-	17	17	6	11
	CDU	21	9	30	7	23	29	4	33	6	27
	GRÜNE	-	6	6	3	3	-	4	4	2	2
	F.D.P.	-	-	-	-	-	-	2	2	1	1
	WGR1	-	-	-	-	-	-	1	1	-	1
	WGR2	-	-	-	-	-	-	1	1	-	1

Als Oberbürgermeister/-in gewählt:

Pützhofer, Dieter, CDU, 62,9% der gültigen Stimmen

Kreisfreie Stadt Mönchengladbach  
Anzahl der Sitze im Rat

Partei/ Wählergruppe/ Einzelbewerber/in	Gewählte Vertreter/-innen am										
	16. Oktober 1994					12. September 1999					
	in Wahl- be- zirken	aus Re- serve- listen	ins- ge- samt	davon		in Wahl- be- zirken	aus Re- serve- listen	ins- ge- samt	davon		
				Frauen	Männer				Frauen	Männer	
Insgesamt		34	33	67	16	51	33	35	68	15	53
davon	SPD	11	15	26	7	19	-	20	20	8	12
	CDU	23	8	31	7	24	33	-	33	4	29
	GRÜNE	-	7	7	2	5	-	5	5	1	4
	F.D.P.	-	3	3	-	3	-	4	4	1	3
	WGR1	-	-	-	-	-	-	6	6	1	5

Bei der Oberbürgermeisterwahl Stichwahl erforderlich zwischen:

Schäfer, Klaus, SPD, 29,0% der gültigen Stimmen

Bartsch, Monika, CDU, 48,2% der gültigen Stimmen

Kreisfreie Stadt Mülheim an der Ruhr  
Anzahl der Sitze im Rat

Partei/ Wählergruppe/ Einzelbewerber/in	Gewählte Vertreter/-innen am										
	16. Oktober 1994					12. September 1999					
	in Wahl- be- zirken	aus Re- serve- listen	ins- ge- samt	davon		in Wahl- be- zirken	aus Re- serve- listen	ins- ge- samt	davon		
				Frauen	Männer				Frauen	Männer	
Insgesamt		30	29	59	18	41	26	26	52	18	34
davon	SPD	20	6	26	7	19	16	6	22	6	16
	CDU	10	14	24	6	18	10	10	20	7	13
	GRÜNE	-	9	9	5	4	-	3	3	2	1
	F.D.P.	-	-	-	-	-	-	4	4	3	1
	WGR1	-	-	-	-	-	-	3	3	-	3

Bei der Oberbürgermeisterwahl Stichwahl erforderlich zwischen:

Schröer, Thomas, SPD, 43,7% der gültigen Stimmen

Baganz, Dr. Jens, CDU, 43,8% der gültigen Stimmen

2. Sitzverteilung in den Vertretungen der kreisfreien Städte und Kreise 1994 und 1999  
sowie Ergebnisse der Oberbürgermeister- und Landratswahl 1999 (1999: vorläufige Ergebnisse)

Kreisfreie Stadt Oberhausen  
Anzahl der Sitze im Rat

Partei/ Wählergruppe/ Einzelbewerber/in	Gewählte Vertreter/-innen am										
	16. Oktober 1994					12. September 1999					
	in Wahl- be- zirken	aus Re- serve- listen	ins- ge- samt	davon		in Wahl- be- zirken	aus Re- serve- listen	ins- ge- samt	davon		
				Frauen	Männer				Frauen	Männer	
Insgesamt		30	29	59	15	44	29	29	58	16	42
davon	SPD	30	7	37	10	27	28	1	29	10	19
	CDU	-	18	18	3	15	1	21	22	4	18
	GRÜNE	-	4	4	2	2	-	3	3	2	1
	F.D.P.	-	-	-	-	-	-	2	2	-	2
	PDS	-	-	-	-	-	-	2	2	-	2

Als Oberbürgermeister/-in gewählt:

Drescher, Burkhard Ulrich, SPD, 56,7% der gültigen Stimmen

Kreisfreie Stadt Remscheid  
Anzahl der Sitze im Rat

Partei/ Wählergruppe/ Einzelbewerber/in	Gewählte Vertreter/-innen am										
	16. Oktober 1994					12. September 1999					
	in Wahl- be- zirken	aus Re- serve- listen	ins- ge- samt	davon		in Wahl- be- zirken	aus Re- serve- listen	ins- ge- samt	davon		
				Frauen	Männer				Frauen	Männer	
Insgesamt		30	29	59	15	44	27	27	54	15	39
davon	SPD	25	4	29	9	20	1	18	19	5	14
	CDU	5	18	23	3	20	26	1	27	7	20
	GRÜNE	-	4	4	2	2	-	3	3	2	1
	F.D.P.	-	3	3	1	2	-	2	2	1	1
	WGR1	-	-	-	-	-	-	3	3	-	3

Als Oberbürgermeister/-in gewählt:

Schulz, Fred, CDU, 50,9% der gültigen Stimmen

Kreisfreie Stadt Solingen  
Anzahl der Sitze im Rat

Partei/ Wählergruppe/ Einzelbewerber/in	Gewählte Vertreter/-innen am										
	16. Oktober 1994					12. September 1999					
	in Wahl- be- zirken	aus Re- serve- listen	ins- ge- samt	davon		in Wahl- be- zirken	aus Re- serve- listen	ins- ge- samt	davon		
				Frauen	Männer				Frauen	Männer	
Insgesamt		30	29	59	18	41	29	29	58	20	38
davon	SPD	18	7	25	7	18	-	17	17	8	9
	CDU	12	13	25	7	18	29	-	29	8	21
	GRÜNE	-	5	5	3	2	-	4	4	2	2
	F.D.P.	-	4	4	1	3	-	4	4	1	3
	ödp	-	-	-	-	-	-	1	1	-	1
	WGR1	-	-	-	-	-	-	3	3	1	2

Als Oberbürgermeister/-in gewählt:

Haug, Franz, CDU, 59,3% der gültigen Stimmen

2. Sitzverteilung in den Vertretungen der kreisfreien Städte und Kreise 1994 und 1999  
sowie Ergebnisse der Oberbürgermeister- und Landratswahl 1999 (1999: vorläufige Ergebnisse)

Kreisfreie Stadt Wuppertal  
Anzahl der Sitze im Rat

Partei/ Wählergruppe/ Einzelbewerber/in	Gewählte Vertreter/-innen am										
	16. Oktober 1994					12. September 1999					
	in Wahl- be- zirken	aus Re- serve- listen	ins- ge- samt	davon		in Wahl- be- zirken	aus Re- serve- listen	ins- ge- samt	davon		
				Frauen	Männer				Frauen	Männer	
Insgesamt		34	33	67	19	48	33	33	66	24	42
davon	SPD	21	9	30	9	21	9	16	25	9	16
	CDU	13	16	29	5	24	24	7	31	8	23
	GRÜNE	-	8	8	5	3	-	4	4	3	1
	F.D.P.	-	-	-	-	-	-	3	3	1	2
	GRAUE	-	-	-	-	-	-	1	1	1	-
	PDS	-	-	-	-	-	-	2	2	2	-

Bei der Oberbürgermeisterwahl Stichwahl erforderlich zwischen:  
Kremendahl, Dr.Hans , SPD, 49,0% der gültigen Stimmen  
Richter, Hermann Josef , CDU, 43,1% der gültigen Stimmen

Kreis Kleve  
Anzahl der Sitze im Kreistag

Partei/ Wählergruppe/ Einzelbewerber/in	Gewählte Vertreter/-innen am										
	16. Oktober 1994					12. September 1999					
	in Wahl- be- zirken	aus Re- serve- listen	ins- ge- samt	davon		in Wahl- be- zirken	aus Re- serve- listen	ins- ge- samt	davon		
				Frauen	Männer				Frauen	Männer	
Insgesamt		28	27	55	8	47	27	27	54	16	38
davon	SPD	4	17	21	5	16	-	15	15	5	10
	CDU	24	6	30	2	28	27	5	32	8	24
	GRÜNE	-	4	4	1	3	-	4	4	3	1
	F.D.P.	-	-	-	-	-	-	3	3	-	3

Als Landrat/Landrätin gewählt:  
Kersting, Rudolf , CDU, 61,4% der gültigen Stimmen

Kreis Mettmann  
Anzahl der Sitze im Kreistag

Partei/ Wählergruppe/ Einzelbewerber/in	Gewählte Vertreter/-innen am										
	16. Oktober 1994					12. September 1999					
	in Wahl- be- zirken	aus Re- serve- listen	ins- ge- samt	davon		in Wahl- be- zirken	aus Re- serve- listen	ins- ge- samt	davon		
				Frauen	Männer				Frauen	Männer	
Insgesamt		34	33	67	15	52	33	33	66	17	49
davon	SPD	10	17	27	8	19	-	21	21	7	14
	CDU	24	6	30	5	25	33	1	34	6	28
	GRÜNE	-	7	7	1	6	-	5	5	3	2
	F.D.P.	-	3	3	1	2	-	4	4	1	3
	WGR1	-	-	-	-	-	-	2	2	-	2

Als Landrat/Landrätin gewählt:  
Hendele, Thomas , CDU, 51,6% der gültigen Stimmen

2. Sitzverteilung in den Vertretungen der kreisfreien Städte und Kreise 1994 und 1999 sowie Ergebnisse der Oberbürgermeister- und Landratswahl 1999 (1999: vorläufige Ergebnisse)

Kreis Neuss

Anzahl der Sitze im Kreistag

Partei/ Wählergruppe/ Einzelbewerber/in		Gewählte Vertreter/-innen am									
		16. Oktober 1994					12. September 1999				
		in Wahl- be- zirken	aus Re- serve- listen	ins- ge- samt	davon		in Wahl- be- zirken	aus Re- serve- listen	ins- ge- samt	davon	
					Frauen	Männer				Frauen	Männer
Insgesamt		34	33	67	18	49	33	33	66	15	51
davon	SPD	4	22	26	10	16	-	18	18	4	14
	CDU	30	5	35	5	30	33	4	37	6	31
	GRÜNE	-	6	6	3	3	-	4	4	2	2
	F.D.P.	-	-	-	-	-	-	3	3	2	1
	ZENTRUM	-	-	-	-	-	-	1	1	-	1
	PDS	-	-	-	-	-	-	1	1	-	1
	WGR1	-	-	-	-	-	-	2	2	1	1

Als Landrat/Landrätin gewählt:

Patt, Dieter , CDU, 59,3% der gültigen Stimmen

Kreis Viersen

Anzahl der Sitze im Kreistag

Partei/ Wählergruppe/ Einzelbewerber/in		Gewählte Vertreter/-innen am									
		16. Oktober 1994					12. September 1999				
		in Wahl- be- zirken	aus Re- serve- listen	ins- ge- samt	davon		in Wahl- be- zirken	aus Re- serve- listen	ins- ge- samt	davon	
					Frauen	Männer				Frauen	Männer
Insgesamt		28	31	59	12	47	27	27	54	12	42
davon	SPD	-	22	22	7	15	-	16	16	4	12
	CDU	28	1	29	3	26	27	4	31	4	27
	GRÜNE	-	5	5	2	3	-	4	4	3	1
	F.D.P.	-	3	3	-	3	-	3	3	1	2

Als Landrat/Landrätin gewählt:

Vollert, Dr. jur. Hans-Christian , CDU, 64,3% der gültigen Stimmen

Kreis Wesel

Anzahl der Sitze im Kreistag

Partei/ Wählergruppe/ Einzelbewerber/in		Gewählte Vertreter/-innen am									
		16. Oktober 1994					12. September 1999				
		in Wahl- be- zirken	aus Re- serve- listen	ins- ge- samt	davon		in Wahl- be- zirken	aus Re- serve- listen	ins- ge- samt	davon	
					Frauen	Männer				Frauen	Männer
Insgesamt		34	33	67	16	51	33	33	66	16	50
davon	SPD	29	6	35	7	28	13	13	26	4	22
	CDU	5	20	25	5	20	20	11	31	8	23
	GRÜNE	-	7	7	4	3	-	5	5	3	2
	F.D.P.	-	-	-	-	-	-	3	3	1	2
	WGR1	-	-	-	-	-	-	1	1	-	1

Bei der Landratswahl Stichwahl erforderlich zwischen:

Nebe, Bernhard , SPD, 42,8% der gültigen Stimmen

Amend-Glantschnig, Birgit , CDU, 45,7% der gültigen Stimmen

2. Sitzverteilung in den Vertretungen der kreisfreien Städte und Kreise 1994 und 1999 sowie Ergebnisse der Oberbürgermeister- und Landratswahl 1999 (1999: vorläufige Ergebnisse)

Kreisfreie Stadt Aachen  
Anzahl der Sitze im Rat

Partei/ Wählergruppe/ Einzelbewerber/in	Gewählte Vertreter/-innen am										
	16. Oktober 1994					12. September 1999					
	in Wahl- be- zirken	aus Re- serve- listen	ins- ge- samt	davon		in Wahl- be- zirken	aus Re- serve- listen	ins- ge- samt	davon		
				Frauen	Männer				Frauen	Männer	
Insgesamt		30	29	59	22	37	29	29	58	20	38
davon	SPD	7	16	23	9	14	4	15	19	9	10
	CDU	23	6	29	9	20	25	4	29	6	23
	GRÜNE	-	7	7	4	3	-	6	6	4	2
	F.D.P.	-	-	-	-	-	-	3	3	1	2
	PDS	-	-	-	-	-	-	1	1	-	1

Als Oberbürgermeister/-in gewählt:

Linden, Dr. Jürgen, SPD, 52,5% der gültigen Stimmen

Kreisfreie Stadt Bonn  
Anzahl der Sitze im Rat

Partei/ Wählergruppe/ Einzelbewerber/in	Gewählte Vertreter/-innen am										
	16. Oktober 1994					12. September 1999					
	in Wahl- be- zirken	aus Re- serve- listen	ins- ge- samt	davon		in Wahl- be- zirken	aus Re- serve- listen	ins- ge- samt	davon		
				Frauen	Männer				Frauen	Männer	
Insgesamt		34	33	67	19	48	33	33	66	19	47
davon	SPD	6	20	26	9	17	-	18	18	6	12
	CDU	28	3	31	5	26	33	1	34	6	28
	GRÜNE	-	10	10	5	5	-	7	7	5	2
	F.D.P.	-	-	-	-	-	-	4	4	2	2
	PDS	-	-	-	-	-	-	1	1	-	1
	WGR1	-	-	-	-	-	-	2	2	-	2

Bei der Oberbürgermeisterwahl Stichwahl erforderlich zwischen:

Dieckmann, Bärbel (Barbara), SPD, 45,2% der gültigen Stimmen

Stahl, Helmut, CDU, 47,5% der gültigen Stimmen

Kreisfreie Stadt Köln  
Anzahl der Sitze im Rat

Partei/ Wählergruppe/ Einzelbewerber/in	Gewählte Vertreter/-innen am										
	16. Oktober 1994					12. September 1999					
	in Wahl- be- zirken	aus Re- serve- listen	ins- ge- samt	davon		in Wahl- be- zirken	aus Re- serve- listen	ins- ge- samt	davon		
				Frauen	Männer				Frauen	Männer	
Insgesamt		46	45	91	29	62	45	49	94	30	64
davon	SPD	36	6	42	13	29	2	27	29	11	18
	CDU	10	23	33	8	25	42	1	43	10	33
	GRÜNE	-	16	16	8	8	1	14	15	7	8
	F.D.P.	-	-	-	-	-	-	4	4	1	3
	REP	-	-	-	-	-	-	1	1	-	1
	PDS	-	-	-	-	-	-	2	2	1	1

Bei der Oberbürgermeisterwahl Stichwahl erforderlich zwischen:

Blum, Harry, CDU, 48,1% der gültigen Stimmen

Lütkes, Annemarie, GRÜNE, 32,4% der gültigen Stimmen

2. Sitzverteilung in den Vertretungen der kreisfreien Städte und Kreise 1994 und 1999  
sowie Ergebnisse der Oberbürgermeister- und Landratswahl 1999 (1999: vorläufige Ergebnisse)

Kreisfreie Stadt Leverkusen  
Anzahl der Sitze im Rat

Partei/ Wählergruppe/ Einzelbewerber/in	Gewählte Vertreter/-innen am										
	16. Oktober 1994					12. September 1999					
	in Wahl- be- zirken	aus Re- serve- listen	ins- ge- samt	davon		in Wahl- be- zirken	aus Re- serve- listen	ins- ge- samt	davon		
				Frauen	Männer				Frauen	Männer	
Insgesamt		30	29	59	14	45	29	29	58	14	44
davon	SPD	13	11	24	5	19	4	13	17	4	13
	CDU	16	8	24	5	19	25	2	27	6	21
	GRÜNE	-	6	6	3	3	-	4	4	2	2
	F.D.P.	-	-	-	-	-	-	2	2	1	1
	WGR1	-	-	-	-	-	-	6	6	1	5
	WGR2	-	-	-	-	-	-	1	1	-	1
	WGR3	-	-	-	-	-	-	1	1	-	1
	Sonstige	1	4	5	1	4	-	-	-	-	-

Bei der Oberbürgermeisterwahl Stichwahl erforderlich zwischen:

Mende, Dr. Walter, SPD, 32,6% der gültigen Stimmen

Hebbel, Paul, CDU, 49,6% der gültigen Stimmen

Kreis Aachen

Anzahl der Sitze im Kreistag

Partei/ Wählergruppe/ Einzelbewerber/in	Gewählte Vertreter/-innen am										
	16. Oktober 1994					12. September 1999					
	in Wahl- be- zirken	aus Re- serve- listen	ins- ge- samt	davon		in Wahl- be- zirken	aus Re- serve- listen	ins- ge- samt	davon		
				Frauen	Männer				Frauen	Männer	
Insgesamt		28	27	55	7	48	28	28	56	12	44
davon	SPD	17	8	25	5	20	9	12	21	6	15
	CDU	11	15	26	-	26	19	10	29	3	26
	GRÜNE	-	4	4	2	2	-	3	3	3	-
	F.D.P.	-	-	-	-	-	-	2	2	-	2
	PDS	-	-	-	-	-	-	1	1	-	1

Als Landrat/Landrätin gewählt:

Meulenbergh, Carl Ludwig, CDU, 55,5% der gültigen Stimmen

2. Sitzverteilung in den Vertretungen der kreisfreien Städte und Kreise 1994 und 1999  
sowie Ergebnisse der Oberbürgermeister- und Landratswahl 1999 (1999: vorläufige Ergebnisse)

Kreis Düren  
Anzahl der Sitze im Kreistag

Partei/ Wählergruppe/ Einzelbewerber/in	Gewählte Vertreter/-innen am										
	16. Oktober 1994					12. September 1999					
	in Wahl- be- zirken	aus Re- serve- listen	ins- ge- samt	davon		in Wahl- be- zirken	aus Re- serve- listen	ins- ge- samt	davon		
				Frauen	Männer				Frauen	Männer	
Insgesamt		28	27	55	13	42	27	27	54	11	43
davon	SPD	10	14	24	6	18	4	15	19	4	15
	CDU	18	9	27	5	22	23	5	28	5	23
	GRÜNE	-	4	4	2	2	-	3	3	2	1
	F.D.P.	-	-	-	-	-	-	2	2	-	2
	PDS	-	-	-	-	-	-	1	1	-	1
	WGR1	-	-	-	-	-	-	1	1	-	1

Als Landrat/Landrätin gewählt:  
Spelthan, Wolfgang, CDU, 51,0% der gültigen Stimmen

Erftkreis  
Anzahl der Sitze im Kreistag

Partei/ Wählergruppe/ Einzelbewerber/in	Gewählte Vertreter/-innen am										
	16. Oktober 1994					12. September 1999					
	in Wahl- be- zirken	aus Re- serve- listen	ins- ge- samt	davon		in Wahl- be- zirken	aus Re- serve- listen	ins- ge- samt	davon		
				Frauen	Männer				Frauen	Männer	
Insgesamt		34	33	67	13	54	33	33	66	18	48
davon	SPD	30	4	34	3	31	3	23	26	5	21
	CDU	4	24	28	7	21	30	3	33	10	23
	GRÜNE	-	5	5	3	2	-	4	4	2	2
	F.D.P.	-	-	-	-	-	-	3	3	1	2

Bei der Landratswahl Stichwahl erforderlich zwischen:  
Lennartz, Klaus, SPD, 41,9% der gültigen Stimmen  
Stump, Werner, CDU, 48,6% der gültigen Stimmen

Kreis Euskirchen  
Anzahl der Sitze im Kreistag

Partei/ Wählergruppe/ Einzelbewerber/in	Gewählte Vertreter/-innen am										
	16. Oktober 1994					12. September 1999					
	in Wahl- be- zirken	aus Re- serve- listen	ins- ge- samt	davon		in Wahl- be- zirken	aus Re- serve- listen	ins- ge- samt	davon		
				Frauen	Männer				Frauen	Männer	
Insgesamt		25	24	49	10	39	24	24	48	8	40
davon	SPD	1	16	17	6	11	-	11	11	5	6
	CDU	24	2	26	2	24	24	4	28	1	27
	GRÜNE	-	4	4	2	2	-	3	3	2	1
	F.D.P.	-	2	2	-	2	-	3	3	-	3
	WGR1	-	-	-	-	-	-	3	3	-	3

Als Landrat/Landrätin gewählt:  
Rosenke, Günter, CDU, 63,1% der gültigen Stimmen

2. Sitzverteilung in den Vertretungen der kreisfreien Städte und Kreise 1994 und 1999  
sowie Ergebnisse der Oberbürgermeister- und Landratswahl 1999 (1999: vorläufige Ergebnisse)

Kreis Heinsberg  
Anzahl der Sitze im Kreistag

Partei/ Wählergruppe/ Einzelbewerber/in		Gewählte Vertreter/-innen am									
		16. Oktober 1994					12. September 1999				
		in Wahl- be- zirken	aus Re- serve- listen	ins- ge- samt	davon		in Wahl- be- zirken	aus Re- serve- listen	ins- ge- samt	davon	
					Frauen	Männer				Frauen	Männer
Insgesamt		28	27	55	8	47	27	27	54	9	45
davon	SPD	5	15	20	2	18	1	15	16	2	14
	CDU	23	7	30	3	27	26	6	32	5	27
	GRÜNE	-	5	5	3	2	-	3	3	2	1
	F.D.P.	-	-	-	-	-	-	3	3	-	3

Als Landrat/Landrätin gewählt:  
Gruber, Karl , CDU, 60,2% der gültigen Stimmen

Oberbergischer Kreis  
Anzahl der Sitze im Kreistag

Partei/ Wählergruppe/ Einzelbewerber/in		Gewählte Vertreter/-innen am									
		16. Oktober 1994					12. September 1999				
		in Wahl- be- zirken	aus Re- serve- listen	ins- ge- samt	davon		in Wahl- be- zirken	aus Re- serve- listen	ins- ge- samt	davon	
					Frauen	Männer				Frauen	Männer
Insgesamt		28	27	55	10	45	27	27	54	9	45
davon	SPD	5	18	23	4	19	-	17	17	4	13
	CDU	23	4	27	3	24	27	2	29	2	27
	GRÜNE	-	5	5	3	2	-	3	3	2	1
	F.D.P.	-	-	-	-	-	-	3	3	1	2
	WGR1	-	-	-	-	-	-	2	2	-	2

Als Landrat/Landrätin gewählt:  
Kausemann, Hans-Leo , CDU, 54,8% der gültigen Stimmen

Rheinisch-Bergischer Kreis  
Anzahl der Sitze im Kreistag

Partei/ Wählergruppe/ Einzelbewerber/in		Gewählte Vertreter/-innen am									
		16. Oktober 1994					12. September 1999				
		in Wahl- be- zirken	aus Re- serve- listen	ins- ge- samt	davon		in Wahl- be- zirken	aus Re- serve- listen	ins- ge- samt	davon	
					Frauen	Männer				Frauen	Männer
Insgesamt		28	27	55	16	39	27	27	54	14	40
davon	SPD	4	16	20	6	14	1	14	15	4	11
	CDU	24	2	26	6	20	26	2	28	7	21
	GRÜNE	-	6	6	3	3	-	4	4	2	2
	F.D.P.	-	3	3	1	2	-	4	4	1	3
	WGR1	-	-	-	-	-	-	1	1	-	1
	WGR2	-	-	-	-	-	-	2	2	-	2

Als Landrat/Landrätin gewählt:  
Mörs, Norbert , CDU, 56,1% der gültigen Stimmen



2. Sitzverteilung in den Vertretungen der kreisfreien Städte und Kreise 1994 und 1999 sowie Ergebnisse der Oberbürgermeister- und Landratswahl 1999 (1999: vorläufige Ergebnisse)

Rhein-Sieg-Kreis  
Anzahl der Sitze im Kreistag

Partei/ Wählergruppe/ Einzelbewerber/in	Gewählte Vertreter/-innen am										
	16. Oktober 1994					12. September 1999					
	in Wahl- be- zirken	aus Re- serve- listen	ins- ge- samt	davon		in Wahl- be- zirken	aus Re- serve- listen	ins- ge- samt	davon		
				Frauen	Männer				Frauen	Männer	
Insgesamt		37	36	73	20	53	36	36	72	17	55
davon	SPD	6	20	26	10	16	-	20	20	7	13
	CDU	31	4	35	5	30	36	5	41	6	35
	GRÜNE	-	8	8	4	4	-	6	6	3	3
	F.D.P.	-	4	4	1	3	-	4	4	1	3
	NPD	-	-	-	-	-	-	1	1	-	1

Als Landrat/Landrätin gewählt:  
Kühn, Frithjof, CDU, 60,7% der gültigen Stimmen

Kreisfreie Stadt Bottrop  
Anzahl der Sitze im Rat

Partei/ Wählergruppe/ Einzelbewerber/in	Gewählte Vertreter/-innen am										
	16. Oktober 1994					12. September 1999					
	in Wahl- be- zirken	aus Re- serve- listen	ins- ge- samt	davon		in Wahl- be- zirken	aus Re- serve- listen	ins- ge- samt	davon		
				Frauen	Männer				Frauen	Männer	
Insgesamt		30	29	59	16	43	29	29	58	17	41
davon	SPD	26	8	34	11	23	16	7	23	8	15
	CDU	4	17	21	3	18	13	11	24	6	18
	GRÜNE	-	4	4	2	2	-	3	3	1	2
	F.D.P.	-	-	-	-	-	-	1	1	1	-
	ödp	-	-	-	-	-	-	4	4	-	4
	DKP	-	-	-	-	-	-	3	3	1	2

Bei der Oberbürgermeisterwahl Stichwahl erforderlich zwischen:  
Löchelt, Ernst, SPD, 44,7% der gültigen Stimmen  
Hirschfelder, Hermann, CDU, 43,8% der gültigen Stimmen

2. Sitzverteilung in den Vertretungen der kreisfreien Städte und Kreise 1994 und 1999  
sowie Ergebnisse der Oberbürgermeister- und Landratswahl 1999 (1999: vorläufige Ergebnisse)

Kreisfreie Stadt Gelsenkirchen  
Anzahl der Sitze im Rat

Partei/ Wählergruppe/ Einzelbewerber/in		Gewählte Vertreter/-innen am									
		16. Oktober 1994					12. September 1999				
		in Wahl- be- zirken	aus Re- serve- listen	ins- ge- samt	davon		in Wahl- be- zirken	aus Re- serve- listen	ins- ge- samt	davon	
					Frauen	Männer				Frauen	Männer
Insgesamt		34	33	67	12	55	33	33	66	15	51
davon	SPD	33	7	40	8	32	17	10	27	6	21
	CDU	1	19	20	3	17	16	12	28	4	24
	GRÜNE	-	7	7	1	6	-	4	4	2	2
	F.D.P.	-	-	-	-	-	-	1	1	1	-
	REP	-	-	-	-	-	-	2	2	-	2
	PDS	-	-	-	-	-	-	2	2	1	1
	WGR1	-	-	-	-	-	-	2	2	1	1

Bei der Oberbürgermeisterwahl Stichwahl erforderlich zwischen:

Haertel, Dr. Klaus , SPD, 44,4% der gültigen Stimmen

Wittke, Oliver , CDU, 44,8% der gültigen Stimmen

Kreisfreie Stadt Münster  
Anzahl der Sitze im Rat

Partei/ Wählergruppe/ Einzelbewerber/in		Gewählte Vertreter/-innen am									
		16. Oktober 1994					12. September 1999				
		in Wahl- be- zirken	aus Re- serve- listen	ins- ge- samt	davon		in Wahl- be- zirken	aus Re- serve- listen	ins- ge- samt	davon	
					Frauen	Männer				Frauen	Männer
Insgesamt		34	33	67	23	44	33	33	66	23	43
davon	SPD	3	20	23	10	13	-	17	17	8	9
	CDU	31	1	32	7	25	33	3	36	10	26
	GRÜNE	-	12	12	6	6	-	8	8	4	4
	F.D.P.	-	-	-	-	-	-	3	3	1	2
	PDS	-	-	-	-	-	-	1	1	-	1
	WGR1	-	-	-	-	-	-	1	1	-	1

Als Oberbürgermeister/-in gewählt:

Tillmann, Dr. Berthold , CDU, 57,5% der gültigen Stimmen

2. Sitzverteilung in den Vertretungen der kreisfreien Städte und Kreise 1994 und 1999  
sowie Ergebnisse der Oberbürgermeister- und Landratswahl 1999 (1999: vorläufige Ergebnisse)

Kreis Borken  
Anzahl der Sitze im Kreistag

Partei/ Wählergruppe/ Einzelbewerber/in	Gewählte Vertreter/-innen am										
	16. Oktober 1994					12. September 1999					
	in Wahl- be- zirken	aus Re- serve- listen	ins- ge- samt	davon		in Wahl- be- zirken	aus Re- serve- listen	ins- ge- samt	davon		
				Frauen	Männer				Frauen	Männer	
Insgesamt		31	30	61	15	46	30	30	60	18	42
davon	SPD	3	17	20	6	14	1	14	15	5	10
	CDU	28	5	33	7	26	29	6	35	11	24
	GRÜNE	-	4	4	2	2	-	3	3	2	1
	F.D.P.	-	-	-	-	-	-	2	2	-	2
	WGR1	-	-	-	-	-	-	5	5	-	5
	Sonstige	-	4	4	-	4	-	-	-	-	-

Als Landrat/Landrätin gewählt:  
Wiesmann, Gerd , CDU, 64,6% der gültigen Stimmen

Kreis Coesfeld  
Anzahl der Sitze im Kreistag

Partei/ Wählergruppe/ Einzelbewerber/in	Gewählte Vertreter/-innen am										
	16. Oktober 1994					12. September 1999					
	in Wahl- be- zirken	aus Re- serve- listen	ins- ge- samt	davon		in Wahl- be- zirken	aus Re- serve- listen	ins- ge- samt	davon		
				Frauen	Männer				Frauen	Männer	
Insgesamt		25	24	49	9	40	27	27	54	16	38
davon	SPD	1	15	16	5	11	-	13	13	6	7
	CDU	24	4	28	4	24	27	7	34	8	26
	GRÜNE	-	5	5	-	5	-	4	4	2	2
	F.D.P.	-	-	-	-	-	-	2	2	-	2
	ödp	-	-	-	-	-	-	1	1	-	1

Als Landrat/Landrätin gewählt:  
Pixa, Hans , CDU, 64,1% der gültigen Stimmen

Kreis Recklinghausen  
Anzahl der Sitze im Kreistag

Partei/ Wählergruppe/ Einzelbewerber/in	Gewählte Vertreter/-innen am										
	16. Oktober 1994					12. September 1999					
	in Wahl- be- zirken	aus Re- serve- listen	ins- ge- samt	davon		in Wahl- be- zirken	aus Re- serve- listen	ins- ge- samt	davon		
				Frauen	Männer				Frauen	Männer	
Insgesamt		37	36	73	22	51	36	36	72	19	53
davon	SPD	31	8	39	12	27	11	18	29	9	20
	CDU	6	21	27	6	21	25	8	33	7	26
	GRÜNE	-	7	7	4	3	-	4	4	2	2
	F.D.P.	-	-	-	-	-	-	2	2	-	2
	PDS	-	-	-	-	-	-	1	1	-	1
	WGR1	-	-	-	-	-	-	3	3	1	2

Bei der Landratswahl Stichwahl erforderlich zwischen:  
Noetzelin, Ulrich , SPD, 42,7% der gültigen Stimmen  
Schnipper, Hans-Jürgen , CDU, 45,0% der gültigen Stimmen

2. Sitzverteilung in den Vertretungen der kreisfreien Städte und Kreise 1994 und 1999  
sowie Ergebnisse der Oberbürgermeister- und Landratswahl 1999 (1999: vorläufige Ergebnisse)

Kreis Steinfurt  
Anzahl der Sitze im Kreistag

Partei/ Wählergruppe/ Einzelbewerber/in	Gewählte Vertreter/-innen am									
	16. Oktober 1994					12. September 1999				
	in Wahl- be- zirken	aus Re- serve- listen	ins- ge- sammt	davon		in Wahl- be- zirken	aus Re- serve- listen	ins- ge- sammt	davon	
				Frauen	Männer				Frauen	Männer
Insgesamt	31	30	61	14	47	31	31	62	21	41
davon										
SPD	12	14	26	8	18	2	19	21	10	11
CDU	19	10	29	3	26	29	5	34	9	25
GRÜNE	-	6	6	3	3	-	4	4	2	2
F.D.P.	-	-	-	-	-	-	3	3	-	3

Als Landrat/Landrätin gewählt:  
Kubendorff, Thomas, CDU, 53,2% der gültigen Stimmen

Kreis Warendorf  
Anzahl der Sitze im Kreistag

Partei/ Wählergruppe/ Einzelbewerber/in	Gewählte Vertreter/-innen am									
	16. Oktober 1994					12. September 1999				
	in Wahl- be- zirken	aus Re- serve- listen	ins- ge- sammt	davon		in Wahl- be- zirken	aus Re- serve- listen	ins- ge- sammt	davon	
				Frauen	Männer				Frauen	Männer
Insgesamt	28	27	55	13	42	27	27	54	21	33
davon										
SPD	5	16	21	7	14	1	14	15	7	8
CDU	23	4	27	3	24	26	4	30	10	20
GRÜNE	-	5	5	2	3	-	3	3	2	1
F.D.P.	-	2	2	1	1	-	3	3	1	2
WGR1	-	-	-	-	-	-	3	3	1	2

Als Landrat/Landrätin gewählt:  
Kirsch, Dr. Wolfgang Dieter, CDU, 60,3% der gültigen Stimmen

Kreisfreie Stadt Bielefeld  
Anzahl der Sitze im Rat

Partei/ Wählergruppe/ Einzelbewerber/in	Gewählte Vertreter/-innen am									
	16. Oktober 1994					12. September 1999				
	in Wahl- be- zirken	aus Re- serve- listen	ins- ge- sammt	davon		in Wahl- be- zirken	aus Re- serve- listen	ins- ge- sammt	davon	
				Frauen	Männer				Frauen	Männer
Insgesamt	33	32	65	20	45	33	37	70	27	43
davon										
SPD	27	1	28	9	19	1	21	22	11	11
CDU	6	18	24	5	19	32	-	32	8	24
GRÜNE	-	8	8	4	4	-	8	8	4	4
F.D.P.	-	-	-	-	-	-	2	2	1	1
PDS	-	-	-	-	-	-	2	2	1	1
WGR1	-	-	-	-	-	-	4	4	2	2
Sonstige	-	5	5	2	3	-	-	-	-	-

Als Oberbürgermeister/-in gewählt:  
David, Eberhard, CDU, 54,3% der gültigen Stimmen

2. Sitzverteilung in den Vertretungen der kreisfreien Städte und Kreise 1994 und 1999 sowie Ergebnisse der Oberbürgermeister- und Landratswahl 1999 (1999: vorläufige Ergebnisse)

Kreis Gütersloh  
Anzahl der Sitze im Kreistag

Partei/ Wählergruppe/ Einzelbewerber/in	Gewählte Vertreter/-innen am										
	16. Oktober 1994					12. September 1999					
	in Wahl- be- zirken	aus Re- serve- listen	ins- ge- samt	davon		in Wahl- be- zirken	aus Re- serve- listen	ins- ge- samt	davon		
				Frauen	Männer				Frauen	Männer	
Insgesamt		31	30	61	25	36	30	30	60	26	34
davon	SPD	6	16	22	13	9	-	16	16	11	5
	CDU	25	5	30	8	22	30	3	33	11	22
	GRÜNE	-	6	6	4	2	-	4	4	2	2
	F.D.P.	-	-	-	-	-	-	2	2	1	1
	WGR1	-	-	-	-	-	-	5	5	1	4
	Sonstige	-	3	3	-	3	-	-	-	-	-

Als Landrat/Landrätin gewählt:

Adenauer, Sven-Georg, CDU, 54,1% der gültigen Stimmen

Kreis Herford  
Anzahl der Sitze im Kreistag

Partei/ Wählergruppe/ Einzelbewerber/in	Gewählte Vertreter/-innen am										
	16. Oktober 1994					12. September 1999					
	in Wahl- be- zirken	aus Re- serve- listen	ins- ge- samt	davon		in Wahl- be- zirken	aus Re- serve- listen	ins- ge- samt	davon		
				Frauen	Männer				Frauen	Männer	
Insgesamt		28	27	55	12	43	26	26	52	11	41
davon	SPD	21	6	27	7	20	7	15	22	5	17
	CDU	7	16	23	2	21	19	6	25	3	22
	GRÜNE	-	5	5	3	2	-	3	3	2	1
	F.D.P.	-	-	-	-	-	-	2	2	1	1

Bei der Landratswahl Stichwahl erforderlich zwischen:

Kreibohm, Henning, SPD, 44,0% der gültigen Stimmen

Kluge, Hans-Georg, CDU, 47,8% der gültigen Stimmen

Kreis Höxter  
Anzahl der Sitze im Kreistag

Partei/ Wählergruppe/ Einzelbewerber/in	Gewählte Vertreter/-innen am										
	16. Oktober 1994					12. September 1999					
	in Wahl- be- zirken	aus Re- serve- listen	ins- ge- samt	davon		in Wahl- be- zirken	aus Re- serve- listen	ins- ge- samt	davon		
				Frauen	Männer				Frauen	Männer	
Insgesamt		25	24	49	7	42	24	24	48	11	37
davon	SPD	-	16	16	2	14	-	13	13	3	10
	CDU	25	2	27	5	22	24	4	28	7	21
	GRÜNE	-	4	4	-	4	-	2	2	1	1
	F.D.P.	-	-	-	-	-	-	2	2	-	2
	WGR1	-	-	-	-	-	-	3	3	-	3
	Sonstige	-	2	2	-	2	-	-	-	-	-

Als Landrat/Landrätin gewählt:

Backhaus, Hubertus, CDU, 71,3% der gültigen Stimmen

2. Sitzverteilung in den Vertretungen der kreisfreien Städte und Kreise 1994 und 1999 sowie Ergebnisse der Oberbürgermeister- und Landratswahl 1999 (1999: vorläufige Ergebnisse)

Kreis Lippe  
Anzahl der Sitze im Kreistag

Partei/ Wählergruppe/ Einzelbewerber/in	Gewählte Vertreter/-innen am										
	16. Oktober 1994					12. September 1999					
	in Wahl- be- zirken	aus Re- serve- listen	ins- ge- samt	davon		in Wahl- be- zirken	aus Re- serve- listen	ins- ge- samt	davon		
				Frauen	Männer				Frauen	Männer	
Insgesamt		31	30	61	14	47	30	30	60	16	44
davon	SPD	21	6	27	8	19	8	16	24	7	17
	CDU	10	15	25	4	21	22	5	27	6	21
	GRÜNE	-	6	6	2	4	-	4	4	3	1
	F.D.P.	-	3	3	-	3	-	3	3	-	3
	WGR1	-	-	-	-	-	-	2	2	-	2

Bei der Landratswahl Stichwahl erforderlich zwischen:  
Kauther, Dr. Helmut, SPD, 43,7% der gültigen Stimmen  
Heuwinkel, Friedel, CDU, 47,0% der gültigen Stimmen

Kreis Minden-Lübbecke  
Anzahl der Sitze im Kreistag

Partei/ Wählergruppe/ Einzelbewerber/in	Gewählte Vertreter/-innen am										
	16. Oktober 1994					12. September 1999					
	in Wahl- be- zirken	aus Re- serve- listen	ins- ge- samt	davon		in Wahl- be- zirken	aus Re- serve- listen	ins- ge- samt	davon		
				Frauen	Männer				Frauen	Männer	
Insgesamt		31	30	61	12	49	30	30	60	10	50
davon	SPD	20	7	27	6	21	8	15	23	4	19
	CDU	11	14	25	2	23	22	7	29	3	26
	GRÜNE	-	6	6	3	3	-	4	4	2	2
	F.D.P.	-	3	3	1	2	-	3	3	-	3
	ödp	-	-	-	-	-	-	1	1	1	-

Bei der Landratswahl Stichwahl erforderlich zwischen:  
Borchering, Heinrich Dietmar, SPD, 42,5% der gültigen Stimmen  
Krömer, Wilhelm, CDU, 48,0% der gültigen Stimmen

Kreis Paderborn  
Anzahl der Sitze im Kreistag

Partei/ Wählergruppe/ Einzelbewerber/in	Gewählte Vertreter/-innen am										
	16. Oktober 1994					12. September 1999					
	in Wahl- be- zirken	aus Re- serve- listen	ins- ge- samt	davon		in Wahl- be- zirken	aus Re- serve- listen	ins- ge- samt	davon		
				Frauen	Männer				Frauen	Männer	
Insgesamt		28	27	55	11	44	27	27	54	10	44
davon	SPD	-	17	17	5	12	-	13	13	3	10
	CDU	28	5	33	3	30	27	6	33	4	29
	GRÜNE	-	5	5	3	2	-	4	4	2	2
	F.D.P.	-	-	-	-	-	-	2	2	-	2
	WGR1	-	-	-	-	-	-	2	2	1	1

Bei der Landratswahl Stichwahl erforderlich zwischen:  
Stücke, Reinold, CDU, 48,6% der gültigen Stimmen  
Wansleben, Dr. Rudolf, Wählergr./Einzelbew., 24,4% der gültigen Stimmen

2. Sitzverteilung in den Vertretungen der kreisfreien Städte und Kreise 1994 und 1999  
sowie Ergebnisse der Oberbürgermeister- und Landratswahl 1999 (1999: vorläufige Ergebnisse)

Kreisfreie Stadt Bochum  
Anzahl der Sitze im Rat

Partei/ Wählergruppe/ Einzelbewerber/in	Gewählte Vertreter/-innen am										
	16. Oktober 1994					12. September 1999					
	in Wahl- be- zirken	aus Re- serve- listen	ins- ge- samt	davon		in Wahl- be- zirken	aus Re- serve- listen	ins- ge- samt	davon		
				Frauen	Männer				Frauen	Männer	
Insgesamt		35	34	69	20	49	33	33	66	22	44
davon	SPD	34	4	38	11	27	19	8	27	10	17
	CDU	1	21	22	4	18	14	13	27	7	20
	GRÜNE	-	9	9	5	4	-	7	7	4	3
	F.D.P.	-	-	-	-	-	-	2	2	1	1
	WGR1	-	-	-	-	-	-	3	3	-	3

Bei der Oberbürgermeisterwahl Stichwahl erforderlich zwischen:

Stüber, Ernst-Otto, SPD, 43,4% der gültigen Stimmen

Müller, Friedrich-Wilhelm, CDU, 40,6% der gültigen Stimmen

Kreisfreie Stadt Dortmund  
Anzahl der Sitze im Rat

Partei/ Wählergruppe/ Einzelbewerber/in	Gewählte Vertreter/-innen am										
	16. Oktober 1994					12. September 1999					
	in Wahl- be- zirken	aus Re- serve- listen	ins- ge- samt	davon		in Wahl- be- zirken	aus Re- serve- listen	ins- ge- samt	davon		
				Frauen	Männer				Frauen	Männer	
Insgesamt		42	41	83	30	53	41	41	82	31	51
davon	SPD	39	7	46	20	26	26	8	34	17	17
	CDU	3	24	27	5	22	15	19	34	8	26
	GRÜNE	-	10	10	5	5	-	8	8	4	4
	F.D.P.	-	-	-	-	-	-	1	1	-	1
	DVU	-	-	-	-	-	-	2	2	-	2
	WGR1	-	-	-	-	-	-	2	2	1	1
	WGR2	-	-	-	-	-	-	1	1	1	-

Bei der Oberbürgermeisterwahl Stichwahl erforderlich zwischen:

Langemeyer, Dr. Gerhard, SPD, 42,2% der gültigen Stimmen

Geers, Dr. Volker J., CDU, 45,6% der gültigen Stimmen

2. Sitzverteilung in den Vertretungen der kreisfreien Städte und Kreise 1994 und 1999  
sowie Ergebnisse der Oberbürgermeister- und Landratswahl 1999 (1999: vorläufige Ergebnisse)

Kreisfreie Stadt Hagen  
Anzahl der Sitze im Rat

Partei/ Wählergruppe/ Einzelbewerber/in		Gewählte Vertreter/-innen am									
		16. Oktober 1994					12. September 1999				
		in Wahl- be- zirken	aus Re- serve- listen	ins- ge- samt	davon		in Wahl- be- zirken	aus Re- serve- listen	ins- ge- samt	davon	
Frauen	Männer				Frauen	Männer					
Insgesamt		30	29	59	19	40	29	29	58	20	38
davon	SPD	26	5	31	10	21	14	9	23	10	13
	CDU	4	19	23	7	16	15	12	27	8	19
	GRÜNE	-	5	5	2	3	-	3	3	2	1
	F.D.P.	-	-	-	-	-	-	3	3	-	3
	REP	-	-	-	-	-	-	2	2	-	2

Bei der Oberbürgermeisterwahl Stichwahl erforderlich zwischen:

Thieser, Dietmar, SPD, 42,1% der gültigen Stimmen

Horn, Wilfried, CDU, 46,5% der gültigen Stimmen

Kreisfreie Stadt Hamm  
Anzahl der Sitze im Rat

Partei/ Wählergruppe/ Einzelbewerber/in		Gewählte Vertreter/-innen am									
		16. Oktober 1994					12. September 1999				
		in Wahl- be- zirken	aus Re- serve- listen	ins- ge- samt	davon		in Wahl- be- zirken	aus Re- serve- listen	ins- ge- samt	davon	
Frauen	Männer				Frauen	Männer					
Insgesamt		30	29	59	13	46	29	29	58	18	40
davon	SPD	14	12	26	6	20	8	13	21	6	15
	CDU	16	10	26	6	20	21	8	29	8	21
	GRÜNE	-	4	4	1	3	-	3	3	2	1
	F.D.P.	-	-	-	-	-	-	1	1	-	1
	WGR1	-	-	-	-	-	-	4	4	2	2
	Sonstige	-	3	3	-	3	-	-	-	-	-

Bei der Oberbürgermeisterwahl Stichwahl erforderlich zwischen:

Simhäuser, Monika, SPD, 35,5% der gültigen Stimmen

Hunsteiger-Petermann, Thomas, CDU, 49,5% der gültigen Stimmen

Kreisfreie Stadt Herne  
Anzahl der Sitze im Rat

Partei/ Wählergruppe/ Einzelbewerber/in		Gewählte Vertreter/-innen am									
		16. Oktober 1994					12. September 1999				
		in Wahl- be- zirken	aus Re- serve- listen	ins- ge- samt	davon		in Wahl- be- zirken	aus Re- serve- listen	ins- ge- samt	davon	
Frauen	Männer				Frauen	Männer					
Insgesamt		30	29	59	18	41	-	-	-	-	-
davon	SPD	30	6	36	11	25	-	-	-	-	-
	CDU	-	18	18	5	13	-	-	-	-	-
	Sonstige	-	5	5	2	3	-	-	-	-	-

Bei der Oberbürgermeisterwahl Stichwahl erforderlich zwischen:

Becker, Wolfgang, SPD, 48,6% der gültigen Stimmen

Sommer, Dr. Renate, CDU, 40,9% der gültigen Stimmen



2. Sitzverteilung in den Vertretungen der kreisfreien Städte und Kreise 1994 und 1999 sowie Ergebnisse der Oberbürgermeister- und Landratswahl 1999 (1999: vorläufige Ergebnisse)

Ennepe-Ruhr-Kreis  
Anzahl der Sitze im Kreistag

Partei/ Wählergruppe/ Einzelbewerber/in	Gewählte Vertreter/-innen am										
	16. Oktober 1994					12. September 1999					
	in Wahl- be- zirken	aus Re- serve- listen	ins- ge- samt	davon		in Wahl- be- zirken	aus Re- serve- listen	ins- ge- samt	davon		
				Frauen	Männer				Frauen	Männer	
Insgesamt		31	30	61	9	52	30	30	60	13	47
davon	SPD	28	5	33	5	28	19	6	25	6	19
	CDU	3	18	21	2	19	11	13	24	2	22
	GRÜNE	-	7	7	2	5	-	5	5	3	2
	F.D.P.	-	-	-	-	-	-	3	3	1	2
	NPD	-	-	-	-	-	-	1	1	-	1
	WGR1	-	-	-	-	-	-	2	2	1	1

Bei der Landratswahl Stichwahl erforderlich zwischen:  
Stein, Volker, SPD, 45,4% der gültigen Stimmen  
Kaschel, Rainer, CDU, 42,4% der gültigen Stimmen

Hochsauerlandkreis  
Anzahl der Sitze im Kreistag

Partei/ Wählergruppe/ Einzelbewerber/in	Gewählte Vertreter/-innen am										
	16. Oktober 1994					12. September 1999					
	in Wahl- be- zirken	aus Re- serve- listen	ins- ge- samt	davon		in Wahl- be- zirken	aus Re- serve- listen	ins- ge- samt	davon		
				Frauen	Männer				Frauen	Männer	
Insgesamt		28	27	55	10	45	27	27	54	10	44
davon	SPD	2	18	20	5	15	-	16	16	4	12
	CDU	26	5	31	3	28	27	6	33	5	28
	GRÜNE	-	4	4	2	2	-	2	2	1	1
	F.D.P.	-	-	-	-	-	-	3	3	-	3

Als Landrat/Landrätin gewählt:  
Leikop, Franz-Josef, CDU, 66,9% der gültigen Stimmen

Märkischer Kreis  
Anzahl der Sitze im Kreistag

Partei/ Wählergruppe/ Einzelbewerber/in	Gewählte Vertreter/-innen am										
	16. Oktober 1994					12. September 1999					
	in Wahl- be- zirken	aus Re- serve- listen	ins- ge- samt	davon		in Wahl- be- zirken	aus Re- serve- listen	ins- ge- samt	davon		
				Frauen	Männer				Frauen	Männer	
Insgesamt		32	31	63	20	43	32	32	64	22	42
davon	SPD	19	10	29	8	21	3	19	22	8	14
	CDU	13	16	29	9	20	29	3	32	10	22
	GRÜNE	-	5	5	3	2	-	3	3	2	1
	F.D.P.	-	-	-	-	-	-	2	2	-	2
	REP	-	-	-	-	-	-	2	2	1	1
	WGR1	-	-	-	-	-	-	3	3	1	2

Als Landrat/Landrätin gewählt:  
Steppuhn, Aloysius F., CDU, 52,6% der gültigen Stimmen

2. Sitzverteilung in den Vertretungen der kreisfreien Städte und Kreise 1994 und 1999  
sowie Ergebnisse der Oberbürgermeister- und Landratswahl 1999 (1999: vorläufige Ergebnisse)

Kreis Olpe  
Anzahl der Sitze im Kreistag

Partei/ Wählergruppe/ Einzelbewerber/in	Gewählte Vertreter/-innen am									
	16. Oktober 1994					12. September 1999				
	in Wahl- be- zirken	aus Re- serve- listen	ins- ge- samt	davon		in Wahl- be- zirken	aus Re- serve- listen	ins- ge- samt	davon	
				Frauen	Männer				Frauen	Männer
Insgesamt	25	24	49	9	40	24	24	48	12	36
davon	1	15	16	5	11	-	12	12	4	8
SPD	24	6	30	2	28	24	9	33	7	26
CDU	-	3	3	2	1	-	2	2	1	1
GRÜNE	-	-	-	-	-	-	1	1	-	1
F.D.P.										

Als Landrat/Landrätin gewählt:  
Beckehoff, Frank, CDU, 73,1% der gültigen Stimmen

Kreis Siegen-Wittgenstein  
Anzahl der Sitze im Kreistag

Partei/ Wählergruppe/ Einzelbewerber/in	Gewählte Vertreter/-innen am									
	16. Oktober 1994					12. September 1999				
	in Wahl- be- zirken	aus Re- serve- listen	ins- ge- samt	davon		in Wahl- be- zirken	aus Re- serve- listen	ins- ge- samt	davon	
				Frauen	Männer				Frauen	Männer
Insgesamt	28	27	55	11	44	27	27	54	19	35
davon	21	6	27	6	21	5	13	18	8	10
SPD	7	17	24	3	21	22	5	27	8	19
CDU	-	4	4	2	2	-	3	3	2	1
GRÜNE	-	-	-	-	-	-	3	3	1	2
F.D.P.	-	-	-	-	-	-	3	3	-	3
WGR1										

Als Landrat/Landrätin gewählt:  
Schneider, Elmar, CDU, 54,4% der gültigen Stimmen

Kreis Soest  
Anzahl der Sitze im Kreistag

Partei/ Wählergruppe/ Einzelbewerber/in	Gewählte Vertreter/-innen am									
	16. Oktober 1994					12. September 1999				
	in Wahl- be- zirken	aus Re- serve- listen	ins- ge- samt	davon		in Wahl- be- zirken	aus Re- serve- listen	ins- ge- samt	davon	
				Frauen	Männer				Frauen	Männer
Insgesamt	28	27	55	13	42	28	28	56	17	39
davon	7	14	21	6	15	-	17	17	9	8
SPD	21	6	27	5	22	28	1	29	7	22
CDU	-	4	4	2	2	-	3	3	-	3
GRÜNE	-	-	-	-	-	-	3	3	-	3
F.D.P.	-	-	-	-	-	-	4	4	1	3
WGR1	-	3	3	-	3	-	-	-	-	-
Sonstige										

Als Landrat/Landrätin gewählt:  
Riebiger, Wilhelm, CDU, 57,9% der gültigen Stimmen

2. Sitzverteilung in den Vertretungen der kreisfreien Städte und Kreise 1994 und 1999  
sowie Ergebnisse der Oberbürgermeister- und Landratswahl 1999 (1999: vorläufige Ergebnisse)

Kreis Unna  
Anzahl der Sitze im Kreistag

Partei/ Wählergruppe/ Einzelbewerber/in	Gewählte Vertreter/-innen am										
	16. Oktober 1994					12. September 1999					
	in Wahl- be- zirken	aus Re- serve- listen	ins- ge- samt	davon		in Wahl- be- zirken	aus Re- serve- listen	ins- ge- samt	davon		
				Frauen	Männer				Frauen	Männer	
Insgesamt		34	33	67	21	46	33	33	66	25	41
davon	SPD	30	5	35	10	25	19	9	28	10	18
	CDU	4	20	24	7	17	14	16	30	12	18
	GRÜNE	-	8	8	4	4	-	5	5	3	2
	F.D.P.	-	-	-	-	-	-	2	2	-	2
	PDS	-	-	-	-	-	-	1	1	-	1

Bei der Landratswahl Stichwahl erforderlich zwischen:

Achenbach, Gerd , SPD, 43,5% der gültigen Stimmen

Schacht, Hanne-Luise , CDU, 43,9% der gültigen Stimmen

3. Rangfolge der Wahlbeteiligung bei den Wahlen zu den Vertretungen der kreisfreien Städte und Kreise 1999 (vorläufiges Ergebnis) und Abweichungen gegenüber anderen Wahlen nach Verwaltungsbezirken

Rang	Verwaltungsbezirk	Wahl- beteili- gung %	Differenz in Prozentpunkten gegenüber				
			Landes- durch- schnitt	Kommunal- wahlen 1)	Europa- wahl	Bundes- tags- wahl	Land- tags- wahl
		Kommunalwahlen 1) 1999	1994	1999	1998	1995	
1	Kreis Höxter	65,3	10,3	-19,6	16,7	-20,8	-2,0
2	Krfr. St. Münster	65,2	10,2	-19,6	12,0	-21,6	-5,1
3	Kreis Düren	63,3	8,3	-20,3	17,0	-21,1	-1,7
4	Kreis Coesfeld	63,1	8,1	-21,8	13,7	-23,9	-7,0
5	Hochsauerlandkreis	62,9	7,9	-21,3	13,0	-22,6	-5,5
6	Kreis Warendorf	62,4	7,4	-22,0	14,4	-24,4	-5,8
7	Kreis Euskirchen	61,2	6,2	-22,2	15,1	-21,9	-2,2
8	Kreis Olpe	61,1	6,1	-23,0	12,5	-23,7	-6,6
9	Kreis Steinfurt	61,0	6,0	-22,7	14,9	-24,8	-4,5
10	Kreis Borken	60,5	5,5	-22,5	16,0	-24,4	-5,6
11	Erftkreis	60,1	5,1	-23,5	13,4	-24,9	-4,8
12	Kreis Heinsberg	60,0	5,0	-23,8	14,4	-24,2	-6,1
13	Kreis Lippe	60,0	5,0	-22,9	15,1	-25,2	-5,0
14	Rhein-Sieg-Kreis	59,8	4,8	-24,8	11,2	-26,1	-5,6
15	Kreis Aachen	59,7	4,7	-24,2	13,1	-25,3	-7,0
16	Kreis Soest	59,5	4,5	-22,8	13,6	-25,0	-5,7
17	Kreis Kleve	59,4	4,4	-23,1	13,6	-24,4	-7,7
18	Kreis Siegen-Wittgenstein	59,3	4,2	-24,3	15,3	-25,2	-6,2
19	Krfr. St. Aachen	58,9	3,9	-23,6	8,7	-25,2	-6,7
20	Kreis Gütersloh	58,5	3,5	-23,8	13,4	-26,7	-6,5
21	Krfr. St. Bielefeld	58,0	3,0	-24,8	11,1	-27,3	-8,3
22	Oberbergischer Kreis	57,7	2,7	-25,3	13,0	-26,9	-6,2
23	Rheinisch-Bergischer Kreis	57,4	2,4	-27,8	7,1	-29,2	-10,2
24	Krfr. St. Bonn	57,2	2,2	-26,5	5,4	-28,2	-8,0
25	Kreis Herford	56,9	1,9	-25,8	12,3	-28,2	-8,5
26	Kreis Unna	56,2	1,2	-27,1	11,9	-29,4	-10,4
27	Kreis Minden-Lübbecke	56,2	1,2	-25,2	14,1	-27,5	-6,9
28	Kreis Paderborn	55,7	0,7	-26,1	11,9	-28,3	-6,0
29	Kreis Neuss	55,7	0,7	-27,2	10,2	-29,1	-9,4
30	Kreis Wesel	55,6	0,6	-26,9	13,1	-29,1	-9,5
31	Kreis Mettmann	55,1	0,1	-27,7	8,9	-30,0	-10,6
32	Krfr. St. Dortmund	54,9	-0,1	-24,7	13,3	-28,2	-7,5
33	Ennepe-Ruhr-Kreis	54,9	-0,1	-28,6	10,5	-30,6	-12,8
34	Krfr. St. Bottrop	54,6	-0,4	-27,8	12,8	-30,4	-12,0
35	Kreis Viersen	54,4	-0,6	-27,0	11,2	-29,0	-8,2
36	Kreis Recklinghausen	54,3	-0,7	-27,4	13,0	-30,3	-10,4
37	Krfr. St. Hamm	53,8	-1,3	-27,2	12,0	-29,1	-9,1
38	Krfr. St. Mülheim an der Ruhr	53,2	-1,8	-29,7	8,9	-32,2	-14,3
39	Märkischer Kreis	52,4	-2,6	-27,7	11,7	-30,5	-8,4
40	Krfr. St. Bochum	50,8	-4,2	-30,8	7,7	-33,8	-15,4
41	Krfr. St. Leverkusen	50,8	-4,2	-30,2	7,0	-32,6	-12,1
42	Krfr. St. Wuppertal	50,4	-4,6	-29,6	9,0	-31,9	-12,0
43	Krfr. St. Düsseldorf	50,2	-4,8	-29,4	7,1	-31,3	-12,3
44	Krfr. St. Hagen	49,9	-5,2	-29,1	10,8	-31,6	-9,6
45	Krfr. St. Krefeld	49,7	-5,3	-28,3	10,4	-31,0	-10,9
46	Krfr. St. Essen	49,3	-5,7	-29,3	10,1	-32,6	-11,9
47	Krfr. St. Solingen	48,8	-6,2	-31,5	7,0	-33,4	-13,0
48	Krfr. St. Remscheid	47,6	-7,4	-31,8	8,8	-34,1	-11,1
49	Krfr. St. Herne *)	47,5	-7,6	-31,9	12,7	-35,0	-14,4
50	Krfr. St. Oberhausen	46,5	-8,5	-32,9	10,2	-35,2	-14,5
51	Krfr. St. Köln	45,8	-9,2	-33,2	4,6	-35,7	-13,9
52	Krfr. St. Mönchengladbach	44,8	-10,3	-31,2	7,4	-33,7	-10,0
53	Krfr. St. Gelsenkirchen	44,4	-10,6	-32,8	9,5	-35,9	-14,3
54	Krfr. St. Duisburg	44,2	-10,8	-34,2	7,4	-37,0	-15,9
	Nordrhein - Westfalen	55,0	0	-26,7	11,2	-28,9	-9,0

\*) Herne: ohne Wahlbezirk 17

1) Wahlen zu den Vertretungen der kreisfreien Städte und Kreise

4. Größte Zunahmen bzw. Abnahmen der Wahlbeteiligung  
bei den Wahlen zu den Vertretungen der kreisfreien Städte und Kreise 1999 (vorläufiges Ergebnis)  
gegenüber anderen Wahlen in einzelnen Verwaltungsbezirken

Größte Zunahme		Größte Abnahme	
Verwaltungsbezirke	Prozentpunkte	Verwaltungsbezirke	Prozentpunkte

gegenüber Kommunalwahlen 1994 1)

Krfr. St. Duisburg	-34,2
Krfr. St. Köln	-33,2
Krfr. St. Oberhausen	-32,9
Krfr. St. Gelsenkirchen	-32,8
Krfr. St. Herne *)	-31,9
Krfr. St. Remscheid	-31,8
Krfr. St. Solingen	-31,5
Krfr. St. Mönchengladbach	-31,2
Krfr. St. Bochum	-30,8
Krfr. St. Leverkusen	-30,2

gegenüber Europawahl 1999

Kreis Düren	17,0
Kreis Höxter	16,7
Kreis Borken	16,0
Kreis Siegen-Wittgenstein	15,3
Kreis Lippe	15,1
Kreis Euskirchen	15,1
Kreis Steinfurt	14,9
Kreis Heinsberg	14,4
Kreis Warendorf	14,4
Kreis Minden-Lübbecke	14,1

gegenüber Bundestagswahl 1998

Krfr. St. Duisburg	-37,0
Krfr. St. Gelsenkirchen	-35,9
Krfr. St. Köln	-35,7
Krfr. St. Oberhausen	-35,2
Krfr. St. Herne *)	-35,0
Krfr. St. Remscheid	-34,1
Krfr. St. Bochum	-33,8
Krfr. St. Mönchengladbach	-33,7
Krfr. St. Solingen	-33,4
Krfr. St. Essen	-32,6

gegenüber Landtagswahl 1995

Krfr. St. Duisburg	-15,9
Krfr. St. Bochum	-15,4
Krfr. St. Oberhausen	-14,5
Krfr. St. Herne *)	-14,4
Krfr. St. Mülheim an der Ruhr	-14,3
Krfr. St. Gelsenkirchen	-14,3
Krfr. St. Köln	-13,9
Krfr. St. Solingen	-13,0
Ennepe-Ruhr-Kreis	-12,8
Krfr. St. Düsseldorf	-12,3

\*) Herne: ohne Wahlbezirk 17

1) Wahlen zu den Vertretungen der kreisfreien Städte und Kreise

5. Rangfolge der Stimmenanteile einzelner Parteien bei den Wahlen zu den Vertretungen der kreisfreien Städte und Kreise 1999 (vorläufiges Ergebnis) und Abweichungen gegenüber anderen Wahlen nach Verwaltungsbezirken

SPD							
Rang	Verwaltungsbezirk	Stimmenanteil %	Differenz in Prozentpunkten gegenüber				
			Landesdurchschnitt	Kommunalwahlen 1)	Europawahl	Bundestagswahl 2)	Landtagswahl
		Kommunalwahlen 1) 1999	1994	1999	1998	1995	
1	Krfr. St. Oberhausen	50,1	16,2	-7,6	-0,8	-11,9	-9,4
2	Krfr. St. Duisburg	45,3	11,4	-13,2	-5,4	-14,7	-14,1
3	Krfr. St. Herne *)	44,4	10,4	-13,6	-7,5	-18,5	-18,4
4	Krfr. St. Mülheim an der Ruhr	42,3	8,4	1,6	-2,7	-13,0	-11,8
5	Kreis Unna	42,0	8,1	-8,4	-5,4	-13,8	-12,8
6	Kreis Herford	41,8	7,9	-4,7	-1,7	-7,1	-8,5
7	Krfr. St. Gelsenkirchen	41,6	7,7	-14,1	-9,5	-20,7	-19,5
8	Ennepe-Ruhr-Kreis	41,4	7,5	-8,0	-4,4	-13,0	-13,2
9	Krfr. St. Bochum	41,3	7,4	-9,2	-7,1	-16,9	-16,2
10	Krfr. St. Dortmund	41,0	7,1	-10,4	-6,3	-15,7	-13,8
11	Kreis Recklinghausen	40,7	6,8	-10,1	-5,7	-16,2	-14,9
12	Krfr. St. Bottrop	40,2	6,3	-12,3	-7,1	-20,0	-19,7
13	Kreis Lippe	40,2	6,2	-2,9	-2,4	-8,3	-7,1
14	Krfr. St. Hagen	39,8	5,9	-8,9	-4,4	-12,4	-10,7
15	Kreis Wesel	39,3	5,4	-9,0	-4,0	-14,3	-12,7
16	Erftkreis	38,7	4,8	-8,4	-0,5	-8,6	-10,0
17	Krfr. St. Wuppertal	37,8	3,9	-2,6	-1,5	-9,6	-11,5
18	Kreis Minden-Lübbecke	37,6	3,7	-5,9	-5,6	-10,8	-9,9
19	Kreis Aachen	36,8	2,9	-7,0	-3,9	-13,0	-10,6
20	Kreis Düren	35,9	2,0	-6,2	0	-9,4	-7,1
21	Krfr. St. Hamm	35,8	1,9	-5,7	-7,3	-17,3	-16,2
22	Krfr. St. Düsseldorf	35,2	1,3	-6,3	1,1	-8,2	-8,4
23	Krfr. St. Essen	35,0	1,1	-14,2	-7,3	-19,2	-17,1
24	Märkischer Kreis	34,6	0,7	-7,0	-1,9	-11,4	-12,1
25	Krfr. St. Remscheid	34,5	0,5	-11,5	-3,4	-11,8	-15,2
26	Kreis Siegen-Wittgenstein	34,3	0,4	-9,9	-2,7	-12,5	-13,3
27	Kreis Steinfurt	32,9	-1,0	-6,1	-3,3	-12,2	-9,9
28	Krfr. St. Aachen	32,3	-1,7	-4,1	2,9	-6,9	-4,1
29	Oberbergischer Kreis	31,7	-2,2	-6,1	-1,9	-9,4	-12,2
30	Kreis Mettmann	31,6	-2,3	-7,2	-4,4	-13,0	-13,4
31	Krfr. St. Bielefeld	31,4	-2,5	-9,9	-6,4	-13,5	-12,6
32	Kreis Soest	31,1	-2,9	-6,1	-3,0	-12,1	-11,8
33	Krfr. St. Köln	30,3	-3,6	-12,2	-4,9	-14,2	-13,0
34	Krfr. St. Leverkusen	29,9	-4,0	-7,4	-7,4	-17,7	-16,2
35	Kreis Heinsberg	29,7	-4,3	-5,8	-0,4	-10,0	-4,0
36	Krfr. St. Solingen	29,6	-4,4	-11,7	-6,8	-14,7	-15,4
37	Hochsauerlandkreis	29,5	-4,4	-6,0	1,5	-9,9	-7,9
38	Kreis Viersen	29,0	-4,9	-6,6	-2,9	-12,2	-10,4
39	Krfr. St. Krefeld	28,6	-5,4	-7,7	-6,0	-17,0	-13,4
40	Rheinisch-Bergischer Kreis	28,5	-5,4	-6,5	-2,4	-10,3	-9,7
41	Kreis Kleve	28,4	-5,5	-7,4	-1,6	-11,8	-9,1
42	Krfr. St. Mönchengladbach	28,4	-5,5	-8,9	-4,0	-14,1	-11,0
43	Rhein-Sieg-Kreis	27,9	-6,1	-6,2	-1,8	-10,1	-11,4
44	Krfr. St. Bonn	27,6	-6,3	-7,7	0,9	-7,7	-8,6
45	Kreis Gütersloh	27,6	-6,4	-6,9	-4,4	-13,3	-12,2
46	Kreis Warendorf	27,4	-6,5	-9,2	-4,5	-14,1	-12,2
47	Kreis Neuss	27,0	-6,9	-8,5	-3,9	-12,9	-13,6
48	Kreis Höxter	26,4	-7,6	-4,4	-0,9	-9,2	-7,6
49	Krfr. St. Münster	26,2	-7,8	-6,5	-1,9	-10,2	-7,6
50	Kreis Olpe	26,0	-7,9	-6,4	1,6	-9,7	-6,9
51	Kreis Borken	25,1	-8,8	-6,4	-2,4	-13,4	-9,2
52	Kreis Coesfeld	25,0	-8,9	-6,2	-2,4	-12,2	-9,2
53	Kreis Paderborn	23,4	-10,5	-5,1	-1,3	-9,1	-7,4
54	Kreis Euskirchen	22,9	-11,1	-8,5	-5,5	-14,2	-14,2
	Nordrhein - Westfalen	33,9	0	-8,4	-3,4	-13,0	-12,1

\*) Herne: ohne Wahlbezirk 17

1) Wahlen zu den Vertretungen der kreisfreien Städte und Kreise

2) Zweitstimmen

5. Rangfolge der Stimmenanteile einzelner Parteien bei den Wahlen zu den Vertretungen der kreisfreien Städte und Kreise 1999 (vorläufiges Ergebnis) und Abweichungen gegenüber anderen Wahlen nach Verwaltungsbezirken

CDU							
Rang	Verwaltungsbezirk	Stimmenanteil %	Differenz in Prozentpunkten gegenüber				
			Landesdurchschnitt	Kommunalwahlen 1)	Europawahl	Bundestagswahl 2)	Landtagswahl
		Kommunalwahlen 1) 1999	1994	1999	1998	1995	
1	Kreis Olpe	67,9	17,6	9,7	0	16,6	10,3
2	Kreis Coesfeld	62,4	12,1	9,3	2,6	18,0	10,7
3	Hochsauerlandkreis	61,7	11,4	8,2	-1,6	16,6	10,1
4	Kreis Paderborn	61,7	11,4	7,0	-0,9	11,8	7,4
5	Kreis Kleve	59,9	9,6	9,7	1,6	16,3	9,7
6	Kreis Borken	59,1	8,9	8,0	-2,9	13,3	5,5
7	Kreis Heinsberg	58,9	8,6	7,8	0,3	14,8	7,6
8	Kreis Höxter	58,8	8,5	6,9	-4,1	10,3	5,0
9	Kreis Euskirchen	58,7	8,5	11,0	0,6	14,9	11,4
10	Rhein-Sieg-Kreis	57,0	6,7	10,7	3,3	16,9	14,5
11	Kreis Viersen	57,0	6,7	10,3	2,7	18,2	13,5
12	Krfr. St. Krefeld	55,8	5,6	9,0	6,1	20,2	15,2
13	Kreis Neuss	55,7	5,5	8,5	1,0	15,5	12,1
14	Kreis Warendorf	55,7	5,4	7,5	-0,6	15,0	9,3
15	Kreis Steinfurt	55,1	4,8	11,1	3,1	17,2	12,3
16	Kreis Gütersloh	54,4	4,2	9,3	0,3	14,8	10,7
17	Krfr. St. Münster	54,1	3,8	9,9	5,1	18,9	12,3
18	Kreis Düren	52,6	2,4	6,9	1,0	13,8	9,4
19	Oberbergischer Kreis	52,6	2,3	7,2	0,2	12,8	11,4
20	Kreis Aachen	52,5	2,3	8,3	5,5	18,3	12,5
21	Kreis Soest	52,3	2,0	6,4	-1,9	13,9	8,0
22	Kreis Mettmann	51,9	1,7	9,0	3,9	17,4	14,1
23	Rheinisch-Bergischer Kreis	51,3	1,1	6,3	0,4	14,2	8,5
24	Krfr. St. Bonn	51,0	0,7	9,9	2,3	14,4	11,7
25	Krfr. St. Solingen	50,6	0,3	10,6	3,3	17,5	15,4
26	Krfr. St. Remscheid	50,0	-0,2	13,3	3,2	18,4	15,4
27	Märkischer Kreis	49,9	-0,3	9,6	0,5	16,0	10,9
28	Erfstkreis	49,7	-0,5	11,3	3,1	15,2	13,7
29	Krfr. St. Hamm	49,6	-0,7	7,5	4,0	17,9	13,5
30	Krfr. St. Aachen	49,5	-0,7	4,0	1,4	14,6	8,8
31	Krfr. St. Essen	49,4	-0,9	15,8	8,6	22,6	18,8
32	Krfr. St. Düsseldorf	49,4	-0,9	9,7	2,8	16,4	13,0
33	Kreis Siegen-Wittgenstein	49,2	-1,0	11,1	0	14,4	12,5
34	Kreis Minden-Lübbecke	48,9	-1,3	9,4	5,6	15,2	12,4
35	Krfr. St. Mönchengladbach	48,8	-1,5	5,3	-3,8	11,4	7,9
36	Kreis Herford	47,6	-2,7	7,6	3,9	13,6	11,3
37	Kreis Wesel	46,5	-3,8	11,2	3,6	17,0	13,5
38	Krfr. St. Leverkusen	46,4	-3,9	9,3	0,1	13,1	9,7
39	Krfr. St. Wuppertal	46,3	-4,0	7,1	5,0	17,3	14,1
40	Kreis Lippe	45,5	-4,8	5,2	3,1	12,8	9,9
41	Krfr. St. Bielefeld	45,5	-4,8	9,2	3,2	14,1	10,3
42	Krfr. St. Hagen	45,5	-4,8	9,9	4,2	16,1	11,5
43	Krfr. St. Köln	45,3	-5,0	11,4	4,6	15,8	13,2
44	Kreis Recklinghausen	45,2	-5,0	9,5	4,5	17,8	13,3
45	Kreis Unna	45,0	-5,3	9,8	6,1	17,4	13,9
46	Krfr. St. Bottrop	42,0	-8,2	10,2	2,8	16,4	13,4
47	Krfr. St. Gelsenkirchen	41,9	-8,4	13,0	6,9	20,0	15,6
48	Krfr. St. Dortmund	41,7	-8,5	11,3	7,0	17,5	14,4
49	Krfr. St. Duisburg	41,5	-8,8	12,8	7,0	19,0	15,0
50	Ennepe-Ruhr-Kreis	40,6	-9,7	8,4	3,3	14,1	11,8
51	Krfr. St. Bochum	40,4	-9,9	10,9	6,2	16,8	13,9
52	Krfr. St. Herne *)	40,2	-10,1	11,4	6,0	18,5	14,8
53	Krfr. St. Mülheim an der Ruhr	39,3	-11,0	1,9	0,6	12,4	9,5
54	Krfr. St. Oberhausen	37,9	-12,4	8,5	2,8	14,9	11,2
	Nordrhein - Westfalen	50,3	0	9,9	3,0	16,5	12,6

\*) Herne: ohne Wahlbezirk 17

1) Wahlen zu den Vertretungen der kreisfreien Städte und Kreise

2) Zweitstimmen

5. Rangfolge der Stimmenanteile einzelner Parteien bei den Wahlen zu den Vertretungen der kreisfreien Städte und Kreise 1999 (vorläufiges Ergebnis) und Abweichungen gegenüber anderen Wahlen nach Verwaltungsbezirken

GRÜNE							
Rang	Verwaltungsbezirk	Stimmenanteil %	Differenz in Prozentpunkten gegenüber				
			Landesdurchschnitt	Kommunalwahlen 1)	Europawahl	Bundestagswahl 2)	Landtagswahl
		Kommunalwahlen 1) 1999	1994	1999	1998	1995	
1	Krfr. St. Köln	15,8	8,4	-0,5	1,6	3,3	-0,7
2	Krfr. St. Münster	11,2	3,9	-5,5	-2,7	-2,4	-6,5
3	Krfr. St. Aachen	10,9	3,5	-1,1	-2,4	-1,7	-4,9
4	Krfr. St. Bielefeld	10,6	3,3	-1,8	-0,4	0,1	-3,8
5	Krfr. St. Bochum	10,6	3,3	-2,0	2,0	2,6	-0,2
6	Krfr. St. Bonn	10,3	3,0	-3,3	-2,6	-1,5	-4,8
7	Krfr. St. Dortmund	9,9	2,6	-2,3	1,0	2,2	-2,0
8	Rhein-Sieg-Kreis	8,6	1,3	-2,6	1,0	1,3	-1,4
9	Ennepe-Ruhr-Kreis	8,2	0,9	-3,3	0,7	1,2	-1,4
10	Krfr. St. Essen	8,1	0,8	-2,8	0,1	0,7	-3,0
11	Kreis Unna	8,1	0,8	-3,2	1,9	2,2	-0,8
12	Kreis Wesel	8,1	0,7	-2,2	1,7	1,9	-1,5
13	Rheinisch-Bergischer Kreis	8,0	0,7	-3,7	-0,2	-0,1	-2,3
14	Krfr. St. Mönchengladbach	7,7	0,4	-2,6	1,2	1,3	-3,8
15	Kreis Viersen	7,5	0,2	-1,3	1,4	1,3	-2,6
16	Kreis Coesfeld	7,2	-0,1	-4,1	0,6	0,4	-2,7
17	Krfr. St. Düsseldorf	7,1	-0,2	-5,5	-1,6	-1,4	-5,2
18	Krfr. St. Krefeld	7,0	-0,3	-2,3	-0,3	0,6	-3,9
19	Kreis Mettmann	6,9	-0,4	-3,7	0,5	0,8	-2,7
20	Kreis Steinfurt	6,9	-0,5	-3,4	1,0	0,5	-2,8
21	Krfr. St. Wuppertal	6,8	-0,5	-4,8	-2,0	-1,5	-3,8
22	Krfr. St. Leverkusen	6,7	-0,6	-3,4	-0,6	-0,1	-3,5
23	Kreis Kleve	6,6	-0,8	-1,1	1,6	1,4	-0,6
24	Kreis Gütersloh	6,6	-0,8	-3,2	-0,2	-0,1	-3,4
25	Kreis Lippe	6,5	-0,8	-4,0	0	0,4	-3,2
26	Krfr. St. Herne *)	6,4	-0,9	6,4	1,1	1,2	-1,4
27	Kreis Paderborn	6,3	-1,0	-2,8	0,5	0,9	-3,0
28	Kreis Heinsberg	6,3	-1,0	-2,6	1,5	1,1	-3,8
29	Erftkreis	6,3	-1,0	-1,8	0,1	0,3	-2,4
30	Kreis Minden-Lübbecke	6,3	-1,0	-3,6	0,8	0,6	-2,3
31	Krfr. St. Duisburg	6,0	-1,3	-2,7	0,1	0	-3,3
32	Krfr. St. Gelsenkirchen	6,0	-1,3	-3,8	0,6	0,9	-2,0
33	Krfr. St. Mülheim an der Ruhr	6,0	-1,3	-8,7	-1,0	-0,1	-4,3
34	Krfr. St. Hagen	5,9	-1,4	-2,3	0,3	0,4	-2,2
35	Krfr. St. Solingen	5,9	-1,4	-2,4	-0,5	-0,5	-2,7
36	Krfr. St. Oberhausen	5,9	-1,5	-1,1	-0,2	0	-1,9
37	Oberbergischer Kreis	5,7	-1,6	-2,9	-0,2	-0,3	-2,1
38	Kreis Warendorf	5,7	-1,6	-3,5	0,6	0,2	-2,5
39	Kreis Recklinghausen	5,7	-1,6	-4,1	0,1	0,3	-2,8
40	Kreis Neuss	5,7	-1,6	-2,6	0	0,1	-3,4
41	Kreis Euskirchen	5,6	-1,7	-2,4	0,1	-0,1	-2,9
42	Krfr. St. Remscheid	5,5	-1,8	-1,7	-0,3	-0,5	-2,5
43	Kreis Herford	5,5	-1,8	-3,5	-0,3	-0,1	-2,9
44	Krfr. St. Hamm	5,4	-1,9	-1,2	0,7	1,0	-1,9
45	Kreis Aachen	5,3	-2,0	-2,7	0	0,1	-2,3
46	Kreis Düren	5,3	-2,0	-2,9	-0,1	0,2	-2,9
47	Kreis Höxter	5,2	-2,1	-2,4	1,3	1,0	-2,4
48	Kreis Siegen-Wittgenstein	5,1	-2,2	-2,5	0	-0,1	-2,9
49	Märkischer Kreis	5,0	-2,3	-2,3	0	-0,1	-2,6
50	Kreis Soest	4,9	-2,4	-2,6	-0,1	-0,7	-2,6
51	Kreis Borken	4,9	-2,5	-2,1	-0,3	-1,1	-3,0
52	Krfr. St. Bottrop	4,5	-2,8	-2,3	-0,8	-0,6	-2,3
53	Kreis Olpe	4,4	-3,0	-2,5	1,1	0,6	-1,7
54	Hochsauerlandkreis	4,2	-3,1	-2,8	0,8	0,1	-2,1
	Nordrhein - Westfalen	7,3	0	-2,9	0,2	0,5	-2,7

\*) Herne: ohne Wahlbezirk 17

1) Wahlen zu den Vertretungen der kreisfreien Städte und Kreise

2) Zweitstimmen



5. Rangfolge der Stimmenanteile einzelner Parteien bei den Wahlen zu den Vertretungen der kreisfreien Städte und Kreise 1999 (vorläufiges Ergebnis) und Abweichungen gegenüber anderen Wahlen nach Verwaltungsbezirken

F.D.P.							
Rang	Verwaltungsbezirk	Stimmenanteil %	Differenz in Prozentpunkten gegenüber				
			Landesdurchschnitt	Kommunalwahlen 1)	Europawahl	Bundestagswahl 2)	Landtagswahl
		Kommunalwahlen 1) 1999	1994	1999	1998	1995	
1	Rheinisch-Bergischer Kreis	7,1	2,8	0,3	1,7	-4,0	0,9
2	Krfr. St. Mülheim an der Ruhr	6,8	2,4	3,1	2,8	-0,4	2,5
3	Krfr. St. Solingen	6,6	2,3	-0,1	2,1	-3,0	-1,0
4	Kreis Euskirchen	6,4	2,1	1,1	2,3	-2,3	1,3
5	Kreis Viersen	6,3	2,0	0,3	2,3	-3,1	1,6
6	Rhein-Sieg-Kreis	5,9	1,6	0,7	1,1	-4,2	0,7
7	Kreis Mettmann	5,9	1,6	0,6	1,4	-3,6	0,6
8	Krfr. St. Mönchengladbach	5,9	1,5	0,7	1,6	-2,5	0,9
9	Krfr. St. Bonn	5,8	1,5	1,2	-0,5	-5,8	-0,5
10	Kreis Siegen-Wittgenstein	5,7	1,4	1,3	2,7	-1,1	0,7
11	Oberbergischer Kreis	5,6	1,3	1,2	1,8	-2,3	1,4
12	Kreis Neuss	5,3	1,0	1,2	1,0	-4,1	0,3
13	Kreis Minden-Lübbecke	5,3	1,0	-0,6	1,6	-2,0	0,2
14	Kreis Steinfurt	5,2	0,9	0,7	2,0	-2,2	1,4
15	Kreis Kleve	5,1	0,8	0,5	1,6	-2,4	1,6
16	Erftkreis	5,1	0,8	0,8	1,2	-2,4	0,6
17	Kreis Heinsberg	5,1	0,8	0,6	2,4	-1,3	2,0
18	Krfr. St. Münster	5,0	0,7	0,8	0,3	-6,1	0,1
19	Kreis Warendorf	4,8	0,5	-0,5	1,4	-3,6	0,7
20	Kreis Lippe	4,7	0,4	-0,9	0,9	-2,9	-0,3
21	Kreis Herford	4,7	0,4	0,6	2,0	-1,7	1,1
22	Ennepe-Ruhr-Kreis	4,7	0,4	0,8	1,1	-1,9	0,8
23	Hochsauerlandkreis	4,6	0,3	0,6	2,3	-2,1	1,1
24	Krfr. St. Wuppertal	4,6	0,3	0,3	0,3	-3,9	-0,1
25	Krfr. St. Hagen	4,6	0,3	1,3	1,4	-1,6	0,8
26	Krfr. St. Remscheid	4,6	0,2	-0,6	0,4	-4,7	-1,0
27	Kreis Soest	4,5	0,2	0,5	1,6	-3,3	0,7
28	Kreis Wesel	4,4	0,1	0,3	1,3	-1,8	0,6
29	Krfr. St. Aachen	4,4	0,1	0,9	0,2	-4,2	-0,7
30	Krfr. St. Düsseldorf	4,3	0	0,5	-0,3	-4,9	-0,9
31	Kreis Paderborn	4,1	-0,2	0	1,2	-3,1	0,5
32	Kreis Coesfeld	4,1	-0,2	-0,3	1,1	-3,9	0,8
33	Krfr. St. Köln	4,1	-0,2	0,5	-0,3	-3,8	-0,7
34	Krfr. St. Krefeld	3,9	-0,4	0,9	0,2	-3,7	-0,2
35	Märkischer Kreis	3,8	-0,5	0,4	0,5	-3,6	-0,4
36	Kreis Gütersloh	3,7	-0,6	0	0,6	-4,2	-1,0
37	Krfr. St. Leverkusen	3,6	-0,7	-0,3	-0,6	-3,7	-1,1
38	Kreis Düren	3,6	-0,7	-0,4	0,7	-2,7	0,2
39	Kreis Unna	3,6	-0,7	0,9	1,0	-1,7	0,9
40	Kreis Höxter	3,4	-0,9	0,6	0,9	-3,7	0,3
41	Krfr. St. Bielefeld	3,3	-1,0	0,8	0,2	-3,9	-1,2
42	Kreis Aachen	3,0	-1,3	0,2	0,5	-2,9	0,1
43	Krfr. St. Oberhausen	2,9	-1,4	0,1	0,9	-0,7	0,4
44	Krfr. St. Bochum	2,9	-1,4	1,3	0,5	-1,7	0,6
45	Kreis Borken	2,9	-1,4	0,2	0,3	-3,9	-0,2
46	Krfr. St. Essen	2,9	-1,5	0,1	-0,2	-3,0	-0,3
47	Kreis Recklinghausen	2,8	-1,5	0,3	0,6	-1,9	0,2
48	Krfr. St. Duisburg	2,6	-1,7	0,9	0,2	-1,6	0,6
49	Krfr. St. Bottrop	2,5	-1,9	0,5	0,6	-1,4	0,5
50	Krfr. St. Hamm	2,4	-1,9	0,6	0	-3,2	-0,6
51	Krfr. St. Gelsenkirchen	2,1	-2,2	0,7	0,2	-1,5	0,4
52	Krfr. St. Herne *)	1,9	-2,4	0,5	0	-1,6	0,2
53	Krfr. St. Dortmund	1,8	-2,5	-0,3	-1,0	-3,4	-1,1
54	Kreis Olpe	1,7	-2,6	-0,1	0	-3,9	-0,9
	Nordrhein - Westfalen	4,3	0	0,5	0,8	-3,0	0,3

\*) Herne: ohne Wahlbezirk 17

1) Wahlen zu den Vertretungen der kreisfreien Städte und Kreise

2) Zweitstimmen

5. Rangfolge der Stimmenanteile einzelner Parteien bei den Wahlen zu den Vertretungen der kreisfreien Städte und Kreise 1999 (vorläufiges Ergebnis) und Abweichungen gegenüber anderen Wahlen nach Verwaltungsbezirken

REP							
Rang	Verwaltungsbezirk	Stimmenanteil %	Differenz in Prozentpunkten gegenüber				
			Landesdurchschnitt	Kommunalwahlen 1)	Europawahl	Bundestagswahl 2)	Landtagswahl
		Kommunalwahlen 1) 1999	1994	1999	1998	1995	
1	Krfr. St. Herne *)	3,7	3,4	1,1	1,8	1,4	1,8
2	Krfr. St. Hagen	3,3	3,0	0,8	1,6	1,2	1,6
3	Krfr. St. Gelsenkirchen	3,1	2,8	-0,4	1,5	1,3	1,8
4	Märkischer Kreis	2,3	2,0	0	0,5	0	0,5
5	Krfr. St. Essen	2,1	1,7	0,7	0,9	0,9	1,1
6	Krfr. St. Düsseldorf	1,5	1,2	-0,2	0,5	0,6	0,9
7	Krfr. St. Köln	1,2	0,9	0,6	0,5	0,3	0,1
8	Kreis Minden-Lübbecke	0,8	0,4	0	-0,1	-0,1	-0,2
9	Kreis Aachen	0,6	0,3	-0,5	-0,4	-0,3	-0,8
10	Krfr. St. Krefeld	0,1	-0,2	-1,1	-0,8	-0,7	-0,4
11	Krfr. St. Duisburg	0,1	-0,3	0,1	-1,2	-1,6	-1,2
12	Kreis Herford	0	-0,4	0	-0,9	-1,0	0
13	Kreis Lippe	0	-0,4	0	-1,0	-0,8	-0,8
14	Kreis Höxter	0	-0,4	0	-0,8	-1,0	0
15	Kreis Steinfurt	0	-0,4	0	-0,6	-0,6	-0,4
16	Kreis Recklinghausen	0	-0,4	0	-1,1	-1,1	-0,2
17	Kreis Coesfeld	0	-0,4	0	-0,5	-0,5	-0,6
18	Kreis Gütersloh	0	-0,4	0	-0,8	-0,9	-0,6
19	Krfr. St. Bielefeld	0	-0,4	0	-0,9	-0,9	0
20	Kreis Warendorf	0	-0,4	0	-0,6	-0,8	-0,7
21	Kreis Olpe	0	-0,4	0	-0,5	-0,8	0
22	Hochsauerlandkreis	0	-0,4	0	-0,8	-1,1	-0,4
23	Kreis Siegen-Wittgenstein	0	-0,4	0	-1,2	-1,8	-0,5
24	Kreis Unna	0	-0,4	-0,4	-1,1	-1,2	-1,3
25	Kreis Soest	0	-0,4	0	-0,7	-0,8	0
26	Krfr. St. Bochum	0	-0,4	-1,6	-1,1	-1,1	-1,1
27	Kreis Paderborn	0	-0,4	0	-0,8	-1,2	0
28	Krfr. St. Dortmund	0	-0,4	-1,9	-1,2	-1,3	-1,4
29	Ennepe-Ruhr-Kreis	0	-0,4	0	-1,2	-1,3	-0,8
30	Krfr. St. Hamm	0	-0,4	-1,9	-1,0	-1,0	-1,4
31	Kreis Borken	0	-0,4	0	-0,4	-0,5	0
32	Kreis Mettmann	0	-0,4	0	-1,0	-1,0	-0,8
33	Kreis Kleve	0	-0,4	0	-0,5	-0,5	-0,3
34	Kreis Neuss	0	-0,4	0	-0,8	-0,9	0
35	Kreis Wesel	0	-0,4	-0,3	-0,8	-0,9	-0,5
36	Kreis Viersen	0	-0,4	0	-0,7	-0,6	-0,7
37	Krfr. St. Wuppertal	0	-0,4	-1,8	-1,4	-1,4	-1,4
38	Krfr. St. Mülheim an der Ruhr	0	-0,4	-1,2	-0,8	-0,8	-0,9
39	Krfr. St. Mönchengladbach	0	-0,4	-0,1	-0,8	-0,9	-0,9
40	Krfr. St. Oberhausen	0	-0,4	0	-1,0	-1,1	-1,2
41	Krfr. St. Solingen	0	-0,4	0	-1,2	-1,3	-1,5
42	Krfr. St. Remscheid	0	-0,4	0	-1,3	-1,2	0
43	Krfr. St. Aachen	0	-0,4	0	-0,6	-0,6	-0,5
44	Rheinisch-Bergischer Kreis	0	-0,4	0	-0,9	-0,9	-0,9
45	Oberbergischer Kreis	0	-0,4	0	-0,8	-0,9	-1,1
46	Rhein-Sieg-Kreis	0	-0,4	0	-0,8	-0,7	-0,9
47	Krfr. St. Münster	0	-0,4	0	-0,4	-0,4	-0,5
48	Krfr. St. Bottrop	0	-0,4	-1,2	-1,1	-1,4	-1,0
49	Kreis Heinsberg	0	-0,4	0	-1,0	-1,1	-1,1
50	Krfr. St. Leverkusen	0	-0,4	-2,0	-1,1	-1,2	-1,0
51	Krfr. St. Bonn	0	-0,4	-0,3	-0,7	-0,7	0
52	Kreis Düren	0	-0,4	0	-0,7	-0,8	-0,9
53	Kreis Euskirchen	0	-0,4	-1,2	-0,7	-1,1	-1,1
54	Erftkreis	0	-0,4	0	-0,8	-0,8	-1,0
	Nordrhein - Westfalen	0,4	0	-0,2	-0,6	-0,7	-0,4

\*) Herne: ohne Wahlbezirk 17

1) Wahlen zu den Vertretungen der kreisfreien Städte und Kreise

2) Zweitstimmen

5. Rangfolge der Stimmenanteile einzelner Parteien bei den Wahlen zu den Vertretungen der kreisfreien Städte und Kreise 1999 (vorläufiges Ergebnis) und Abweichungen gegenüber anderen Wahlen nach Verwaltungsbezirken

PDS							
Rang	Verwaltungsbezirk	Stimmenanteil %	Differenz in Prozentpunkten gegenüber				
			Landesdurchschnitt	Kommunalwahlen 1)	Europawahl	Bundestagswahl 2)	Landtagswahl
		Kommunalwahlen 1) 1999	1994	1999	1998	1995	
1	Krfr. St. Duisburg	4,2	3,4	4,2	2,0	2,5	4,2
2	Krfr. St. Herne *)	3,4	2,6	3,4	1,5	1,8	3,4
3	Krfr. St. Oberhausen	3,2	2,3	3,2	1,3	1,9	3,2
4	Krfr. St. Wuppertal	3,0	2,2	3,0	0,7	1,3	3,0
5	Krfr. St. Bielefeld	2,8	2,0	2,8	0,5	1,0	2,8
6	Krfr. St. Gelsenkirchen	2,7	1,9	2,7	0,9	1,2	2,7
7	Krfr. St. Essen	2,5	1,6	2,5	0,5	0,9	2,5
8	Krfr. St. Düsseldorf	2,3	1,5	2,3	0,2	0,6	2,3
9	Krfr. St. Aachen	2,2	1,4	2,2	0,1	0,4	2,2
10	Krfr. St. Köln	2,1	1,3	2,1	-0,1	0,5	2,1
11	Kreis Recklinghausen	1,9	1,1	1,9	0,6	0,7	1,9
12	Kreis Aachen	1,7	0,9	1,7	0,7	0,6	1,7
13	Krfr. St. Bonn	1,5	0,7	1,5	-0,6	0	1,5
14	Krfr. St. Münster	1,4	0,6	1,4	-0,4	-0,1	1,4
15	Kreis Düren	1,3	0,5	1,3	0,4	0,3	1,3
16	Kreis Unna	1,3	0,4	1,3	0,1	0,1	1,3
17	Kreis Neuss	1,2	0,4	1,2	0,3	0,2	1,2
18	Kreis Warendorf	1,1	0,2	1,1	0,2	0,2	1,1
19	Krfr. St. Hagen	0,9	0,1	0,9	-0,6	-0,3	0,9
20	Kreis Herford	0	-0,8	0	-1,1	-1,0	0
21	Kreis Höxter	0	-0,8	0	-0,6	-0,7	0
22	Kreis Lippe	0	-0,8	0	-1,0	-1,1	0
23	Kreis Gütersloh	0	-0,8	0	-1,0	-1,0	0
24	Kreis Soest	0	-0,8	0	-0,7	-0,9	0
25	Kreis Siegen-Wittgenstein	0	-0,8	0	-1,1	-1,1	0
26	Hochsauerlandkreis	0	-0,8	0	-0,5	-0,7	0
27	Märkischer Kreis	0	-0,8	0	-1,0	-1,2	0
28	Krfr. St. Hamm	0	-0,8	0	-1,1	-1,1	0
29	Ennepe-Ruhr-Kreis	0	-0,8	0	-1,6	-1,2	0
30	Kreis Olpe	0	-0,8	0	-0,5	-0,6	0
31	Kreis Paderborn	0	-0,8	0	-0,8	-0,8	0
32	Kreis Minden-Lübbecke	0	-0,8	0	-0,9	-1,0	0
33	Krfr. St. Dortmund	0	-0,8	0	-2,1	-1,6	0
34	Krfr. St. Bochum	0	-0,8	0	-2,2	-1,5	0
35	Kreis Mettmann	0	-0,8	0	-1,3	-1,2	0
36	Kreis Kleve	0	-0,8	0	-0,7	-0,8	0
37	Kreis Viersen	0	-0,8	0	-0,9	-1,0	0
38	Krfr. St. Leverkusen	0	-0,8	0	-1,2	-1,2	0
39	Kreis Wesel	0	-0,8	0	-1,1	-1,0	0
40	Krfr. St. Mönchengladbach	0	-0,8	0	-1,2	-1,1	0
41	Krfr. St. Krefeld	0	-0,8	0	-1,2	-1,1	0
42	Krfr. St. Mülheim an der Ruhr	0	-0,8	0	-1,7	-1,2	0
43	Krfr. St. Solingen	0	-0,8	0	-1,6	-1,4	0
44	Krfr. St. Remscheid	0	-0,8	0	-1,4	-1,4	0
45	Krfr. St. Bottrop	0	-0,8	0	-1,4	-1,3	0
46	Rhein-Sieg-Kreis	0	-0,8	-0,3	-1,0	-1,1	0
47	Kreis Borken	0	-0,8	0	-0,6	-0,6	0
48	Kreis Steinfurt	0	-0,8	0	-0,7	-0,7	0
49	Kreis Coesfeld	0	-0,8	0	-0,7	-0,8	0
50	Kreis Euskirchen	0	-0,8	0	-0,7	-0,8	0
51	Erftkreis	0	-0,8	0	-0,9	-1,0	0
52	Kreis Heinsberg	0	-0,8	0	-0,7	-0,8	0
53	Rheinisch-Bergischer Kreis	0	-0,8	0	-1,1	-1,1	0
54	Oberbergischer Kreis	0	-0,8	0	-0,9	-0,9	0
	Nordrhein - Westfalen	0,8	0	0,8	-0,5	-0,4	0,8

\*) Herne: ohne Wahlbezirk 17

1) Wahlen zu den Vertretungen der kreisfreien Städte und Kreise

2) Zweitstimmen

6. Größte Stimmengewinne bzw. -verluste einzelner Parteien bei den Wahlen zu den Vertretungen der kreisfreien Städte und Kreise 1999 (vorläufiges Ergebnis) gegenüber anderen Wahlen in einzelnen Verwaltungsbezirken

Größte Stimmengewinne		Größte Stimmenverluste	
Verwaltungsbezirk	Prozentpunkte	Verwaltungsbezirk	Prozentpunkte

SPD

gegenüber Kommunalwahlen 1994 1)

Krfr. St. Mülheim an der Ruhr	1,6	Krfr. St. Essen	-14,2
		Krfr. St. Gelsenkirchen	-14,1
		Krfr. St. Herne *)	-13,6
		Krfr. St. Duisburg	-13,2
		Krfr. St. Bottrop	-12,3
		Krfr. St. Köln	-12,2
		Krfr. St. Solingen	-11,7
		Krfr. St. Remscheid	-11,5
		Krfr. St. Dortmund	-10,4
		Kreis Recklinghausen	-10,1

gegenüber Europawahl 1999

Krfr. St. Aachen	2,9	Krfr. St. Gelsenkirchen	-9,5
Kreis Olpe	1,6	Krfr. St. Herne *)	-7,5
Hochsauerlandkreis	1,5	Krfr. St. Leverkusen	-7,4
Krfr. St. Düsseldorf	1,1	Krfr. St. Essen	-7,3
Krfr. St. Bonn	0,9	Krfr. St. Hamm	-7,3
		Krfr. St. Bottrop	-7,1
		Krfr. St. Bochum	-7,1
		Krfr. St. Solingen	-6,8
		Krfr. St. Bielefeld	-6,4
		Krfr. St. Dortmund	-6,3

gegenüber Bundestagswahl 1998 2)

Krfr. St. Gelsenkirchen	-20,7
Krfr. St. Bottrop	-20,0
Krfr. St. Essen	-19,2
Krfr. St. Herne *)	-18,5
Krfr. St. Leverkusen	-17,7
Krfr. St. Hamm	-17,3
Krfr. St. Krefeld	-17,0
Krfr. St. Bochum	-16,9
Kreis Recklinghausen	-16,2
Krfr. St. Dortmund	-15,7

gegenüber Landtagswahl 1995

Krfr. St. Bottrop	-19,7
Krfr. St. Gelsenkirchen	-19,5
Krfr. St. Herne *)	-18,4
Krfr. St. Essen	-17,1
Krfr. St. Leverkusen	-16,2
Krfr. St. Hamm	-16,2
Krfr. St. Bochum	-16,2
Krfr. St. Solingen	-15,4
Krfr. St. Remscheid	-15,2
Kreis Recklinghausen	-14,9

\*) Herne: ohne Wahlbezirk 17

1) Wahlen zu den Vertretungen der kreisfreien Städte und Kreise

2) Zweitstimmen

6. Größte Stimmengewinne bzw. -verluste einzelner Parteien bei den Wahlen zu den Vertretungen der kreisfreien Städte und Kreise 1999 (vorläufiges Ergebnis) gegenüber anderen Wahlen in einzelnen Verwaltungsbezirken

Größte Stimmengewinne		Größte Stimmenverluste	
Verwaltungsbezirk	Prozentpunkte	Verwaltungsbezirk	Prozentpunkte

CDU

gegenüber Kommunalwahlen 1994 1)

Krfr. St. Essen	15,8
Krfr. St. Remscheid	13,3
Krfr. St. Gelsenkirchen	13,0
Krfr. St. Duisburg	12,8
Krfr. St. Herne *)	11,4
Krfr. St. Köln	11,4
Krfr. St. Dortmund	11,3
Erftkreis	11,3
Kreis Wesel	11,2
Kreis Steinfurt	11,1

gegenüber Europawahl 1999

Krfr. St. Essen	8,6	Kreis Höxter	-4,1
Krfr. St. Dortmund	7,0	Krfr. St. Mönchengladbach	-3,8
Krfr. St. Duisburg	7,0	Kreis Borken	-2,9
Krfr. St. Gelsenkirchen	6,9	Kreis Soest	-1,9
Krfr. St. Bochum	6,2	Hochsauerlandkreis	-1,6
Krfr. St. Krefeld	6,1	Kreis Paderborn	-0,9
Kreis Unna	6,1	Kreis Warendorf	-0,6
Krfr. St. Herne *)	6,0		
Kreis Minden-Lübbecke	5,6		
Kreis Aachen	5,5		

gegenüber Bundestagswahl 1998 2)

Krfr. St. Essen	22,6
Krfr. St. Krefeld	20,2
Krfr. St. Gelsenkirchen	20,0
Krfr. St. Duisburg	19,0
Krfr. St. Münster	18,9
Krfr. St. Herne *)	18,5
Krfr. St. Remscheid	18,4
Kreis Aachen	18,3
Kreis Viersen	18,2
Kreis Coesfeld	18,0

gegenüber Landtagswahl 1995

Krfr. St. Essen	18,8
Krfr. St. Gelsenkirchen	15,6
Krfr. St. Solingen	15,4
Krfr. St. Remscheid	15,4
Krfr. St. Krefeld	15,2
Krfr. St. Duisburg	15,0
Krfr. St. Herne *)	14,8
Rhein-Sieg-Kreis	14,5
Krfr. St. Dortmund	14,4
Krfr. St. Wuppertal	14,1

\*) Herne: ohne Wahlbezirk 17

1) Wahlen zu den Vertretungen der kreisfreien Städte und Kreise

2) Zweitstimmen

6. Größte Stimmengewinne bzw. -verluste einzelner Parteien bei den Wahlen zu den Vertretungen der kreisfreien Städte und Kreise 1999 (vorläufiges Ergebnis) gegenüber anderen Wahlen in einzelnen Verwaltungsbezirken

Größte Stimmengewinne		Größte Stimmenverluste	
Verwaltungsbezirk	Prozentpunkte	Verwaltungsbezirk	Prozentpunkte

GRÜNE

gegenüber Kommunalwahlen 1994 1)

Krfr. St. Mülheim an der Ruhr	-8,7
Krfr. St. Düsseldorf	-5,5
Krfr. St. Münster	-5,5
Krfr. St. Wuppertal	-4,8
Kreis Recklinghausen	-4,1
Kreis Coesfeld	-4,1
Kreis Lippe	-4,0
Krfr. St. Gelsenkirchen	-3,8
Kreis Mettmann	-3,7
Rheinisch-Bergischer Kreis	-3,7

gegenüber Europawahl 1999

Krfr. St. Bochum	2,0	Krfr. St. Münster	-2,7
Kreis Unna	1,9	Krfr. St. Bonn	-2,6
Kreis Wesel	1,7	Krfr. St. Aachen	-2,4
Kreis Kleve	1,6	Krfr. St. Wuppertal	-2,0
Krfr. St. Köln	1,6	Krfr. St. Düsseldorf	-1,6
Kreis Heinsberg	1,5	Krfr. St. Mülheim an der Ruhr	-1,0
Kreis Viersen	1,4	Krfr. St. Bottrop	-0,8
Kreis Höxter	1,3	Krfr. St. Leverkusen	-0,6
Krfr. St. Mönchengladbach	1,2	Krfr. St. Solingen	-0,5
Kreis Olpe	1,1	Krfr. St. Bielefeld	-0,4

gegenüber Bundestagswahl 1998 2)

Krfr. St. Köln	3,3	Krfr. St. Münster	-2,4
Krfr. St. Bochum	2,6	Krfr. St. Aachen	-1,7
Kreis Unna	2,2	Krfr. St. Wuppertal	-1,5
Krfr. St. Dortmund	2,2	Krfr. St. Bonn	-1,5
Kreis Wesel	1,9	Krfr. St. Düsseldorf	-1,4
Kreis Kleve	1,4	Kreis Borken	-1,1
Rhein-Sieg-Kreis	1,3	Kreis Soest	-0,7
Kreis Viersen	1,3	Krfr. St. Bottrop	-0,6
Krfr. St. Mönchengladbach	1,3	Krfr. St. Solingen	-0,5
Krfr. St. Herne *)	1,2	Krfr. St. Remscheid	-0,5

gegenüber Landtagswahl 1995

Krfr. St. Münster	-6,5
Krfr. St. Düsseldorf	-5,2
Krfr. St. Aachen	-4,9
Krfr. St. Bonn	-4,8
Krfr. St. Mülheim an der Ruhr	-4,3
Krfr. St. Krefeld	-3,9
Kreis Heinsberg	-3,8
Krfr. St. Mönchengladbach	-3,8
Krfr. St. Wuppertal	-3,8
Krfr. St. Bielefeld	-3,8

\*) Herne: ohne Wahlbezirk 17

1) Wahlen zu den Vertretungen der kreisfreien Städte und Kreise

2) Zweitstimmen

6. Größte Stimmengewinne bzw. -verluste einzelner Parteien bei den Wahlen zu den Vertretungen der kreisfreien Städte und Kreise 1999 (vorläufiges Ergebnis) gegenüber anderen Wahlen in einzelnen Verwaltungsbezirken

Größte Stimmengewinne		Größte Stimmenverluste	
Verwaltungsbezirk	Prozentpunkte	Verwaltungsbezirk	Prozentpunkte

F.D.P.

gegenüber Kommunalwahlen 1994 1)

Krfr. St. Mülheim an der Ruhr	3,1	Kreis Lippe	-0,9
Krfr. St. Hagen	1,3	Krfr. St. Remscheid	-0,6
Krfr. St. Bochum	1,3	Kreis Minden-Lübbecke	-0,6
Kreis Siegen-Wittgenstein	1,3	Kreis Warendorf	-0,5
Oberbergischer Kreis	1,2	Kreis Düren	-0,4
Kreis Neuss	1,2	Krfr. St. Leverkusen	-0,3
Krfr. St. Bonn	1,2	Krfr. St. Dortmund	-0,3
Kreis Euskirchen	1,1	Kreis Coesfeld	-0,3
Krfr. St. Duisburg	0,9	Krfr. St. Solingen	-0,1
Krfr. St. Krefeld	0,9	Kreis Olpe	-0,1

gegenüber Europawahl 1999

Krfr. St. Mülheim an der Ruhr	2,8	Krfr. St. Dortmund	-1,0
Kreis Siegen-Wittgenstein	2,7	Krfr. St. Leverkusen	-0,6
Kreis Heinsberg	2,4	Krfr. St. Bonn	-0,5
Hochsauerlandkreis	2,3	Krfr. St. Düsseldorf	-0,3
Kreis Euskirchen	2,3	Krfr. St. Köln	-0,3
Kreis Viersen	2,3	Krfr. St. Essen	-0,2
Krfr. St. Solingen	2,1		
Kreis Steinfurt	2,0		
Kreis Herford	2,0		
Oberbergischer Kreis	1,8		

gegenüber Bundestagswahl 1998 2)

Krfr. St. Münster	-6,1
Krfr. St. Bonn	-5,8
Krfr. St. Düsseldorf	-4,9
Krfr. St. Remscheid	-4,7
Rhein-Sieg-Kreis	-4,2
Kreis Gütersloh	-4,2
Krfr. St. Aachen	-4,2
Kreis Neuss	-4,1
Rheinisch-Bergischer Kreis	-4,0
Kreis Borken	-3,9

gegenüber Landtagswahl 1995

Krfr. St. Mülheim an der Ruhr	2,5	Krfr. St. Bielefeld	-1,2
Kreis Heinsberg	2,0	Krfr. St. Leverkusen	-1,1
Kreis Viersen	1,6	Krfr. St. Dortmund	-1,1
Kreis Kleve	1,6	Krfr. St. Remscheid	-1,0
Oberbergischer Kreis	1,4	Kreis Gütersloh	-1,0
Kreis Steinfurt	1,4	Krfr. St. Solingen	-1,0
Kreis Euskirchen	1,3	Kreis Olpe	-0,9
Hochsauerlandkreis	1,1	Krfr. St. Düsseldorf	-0,9
Kreis Herford	1,1	Krfr. St. Aachen	-0,7
Rheinisch-Bergischer Kreis	0,9	Krfr. St. Köln	-0,7

1) Wahlen zu den Vertretungen der kreisfreien Städte und Kreise  
2) Zweitstimmen

6. Größte Stimmengewinne bzw. -verluste einzelner Parteien bei den Wahlen zu den Vertretungen der kreisfreien Städte und Kreise 1999 (vorläufiges Ergebnis) gegenüber anderen Wahlen in einzelnen Verwaltungsbezirken

Größte Stimmengewinne		Größte Stimmenverluste	
Verwaltungsbezirk	Prozentpunkte	Verwaltungsbezirk	Prozentpunkte

REP

gegenüber Kommunalwahlen 1994 1)

Krfr. St. Herne *)	1,1	Krfr. St. Krefeld	-1,1
Krfr. St. Hagen	0,8	Kreis Aachen	-0,5
Krfr. St. Essen	0,7	Krfr. St. Gelsenkirchen	-0,4
Krfr. St. Köln	0,6	Krfr. St. Düsseldorf	-0,2

gegenüber Europawahl 1999

Krfr. St. Herne *)	1,8	Krfr. St. Duisburg	-1,2
Krfr. St. Hagen	1,6	Krfr. St. Krefeld	-0,8
Krfr. St. Gelsenkirchen	1,5	Kreis Aachen	-0,4
Krfr. St. Essen	0,9	Kreis Minden-Lübbecke	-0,1
Krfr. St. Köln	0,5		
Märkischer Kreis	0,5		
Krfr. St. Düsseldorf	0,5		

gegenüber Bundestagswahl 1998 2)

Krfr. St. Herne *)	1,4	Krfr. St. Duisburg	-1,6
Krfr. St. Gelsenkirchen	1,3	Krfr. St. Krefeld	-0,7
Krfr. St. Hagen	1,2	Kreis Aachen	-0,3
Krfr. St. Essen	0,9	Kreis Minden-Lübbecke	-0,1
Krfr. St. Düsseldorf	0,6		
Krfr. St. Köln	0,3		

gegenüber Landtagswahl 1995

Krfr. St. Gelsenkirchen	1,8	Krfr. St. Duisburg	-1,2
Krfr. St. Herne *)	1,8	Kreis Aachen	-0,8
Krfr. St. Hagen	1,6	Krfr. St. Krefeld	-0,4
Krfr. St. Essen	1,1	Kreis Minden-Lübbecke	-0,2
Krfr. St. Düsseldorf	0,9		
Märkischer Kreis	0,5		
Krfr. St. Köln	0,1		

\*) Herne: ohne Wahlbezirk 17

1) Wahlen zu den Vertretungen der kreisfreien Städte und Kreise

2) Zweitstimmen



6. Größte Stimmengewinne bzw. -verluste einzelner Parteien bei den Wahlen zu den Vertretungen der kreisfreien Städte und Kreise 1999 (vorläufiges Ergebnis) gegenüber anderen Wahlen in einzelnen Verwaltungsbezirken

Größte Stimmengewinne		Größte Stimmenverluste	
Verwaltungsbezirk	Prozentpunkte	Verwaltungsbezirk	Prozentpunkte

PDS

gegenüber Kommunalwahlen 1994 1)

gegenüber Europawahl 1999

Krfr. St. Duisburg	2,0	Krfr. St. Bonn	-0,6
Krfr. St. Herne *)	1,5	Krfr. St. Hagen	-0,6
Krfr. St. Oberhausen	1,3	Krfr. St. Münster	-0,4
Krfr. St. Gelsenkirchen	0,9	Krfr. St. Köln	-0,1
Krfr. St. Wuppertal	0,7		
Kreis Aachen	0,7		
Kreis Recklinghausen	0,6		
Krfr. St. Essen	0,5		
Krfr. St. Bielefeld	0,5		
Kreis Düren	0,4		

gegenüber Bundestagswahl 1998 2)

Krfr. St. Duisburg	2,5	Krfr. St. Hagen	-0,3
Krfr. St. Oberhausen	1,9	Krfr. St. Münster	-0,1
Krfr. St. Herne *)	1,8		
Krfr. St. Wuppertal	1,3		
Krfr. St. Gelsenkirchen	1,2		
Krfr. St. Bielefeld	1,0		
Krfr. St. Essen	0,9		
Kreis Recklinghausen	0,7		
Krfr. St. Düsseldorf	0,6		
Kreis Aachen	0,6		

gegenüber Landtagswahl 1995

\*) Herne: ohne Wahlbezirk 17

1) Wahlen zu den Vertretungen der kreisfreien Städte und Kreise

2) Zweitstimmen

7. Rangfolge der Stimmenanteile einzelner Parteien  
bei den Wahlen zu den Vertretungen der kreisfreien Städte und Kreise 1999 (vorläufiges Ergebnis)  
im Vergleich zu anderen Parteien nach Verwaltungsbezirken

SPD							
Rang	Verwaltungsbezirk	SPD	CDU	GRÜNE	F.D.P.	REP	PDS
Stimmenanteil in %							
1	Krfr. St. Oberhausen	50,1	37,9	5,9	2,9	-	3,2
2	Krfr. St. Duisburg	45,3	41,5	6,0	2,6	0,1	4,2
3	Krfr. St. Herne *)	44,4	40,2	6,4	1,9	3,7	3,4
4	Krfr. St. Mülheim an der Ruhr	42,3	39,3	6,0	6,8	-	-
5	Kreis Unna	42,0	45,0	8,1	3,6	-	1,3
6	Kreis Herford	41,8	47,6	5,5	4,7	-	-
7	Krfr. St. Gelsenkirchen	41,6	41,9	6,0	2,1	3,1	2,7
8	Ennepe-Ruhr-Kreis	41,4	40,6	8,2	4,7	-	-
9	Krfr. St. Bochum	41,3	40,4	10,6	2,9	-	-
10	Krfr. St. Dortmund	41,0	41,7	9,9	1,8	-	-
11	Kreis Recklinghausen	40,7	45,2	5,7	2,8	-	1,9
12	Krfr. St. Bottrop	40,2	42,0	4,5	2,5	-	-
13	Kreis Lippe	40,2	45,5	6,5	4,7	-	-
14	Krfr. St. Hagen	39,8	45,5	5,9	4,6	3,3	0,9
15	Kreis Wesel	39,3	46,5	8,1	4,4	-	-
16	Erftkreis	38,7	49,7	6,3	5,1	-	-
17	Krfr. St. Wuppertal	37,8	46,3	6,8	4,6	-	3,0
18	Kreis Minden-Lübbecke	37,6	48,9	6,3	5,3	0,8	-
19	Kreis Aachen	36,8	52,5	5,3	3,0	0,6	1,7
20	Kreis Düren	35,9	52,6	5,3	3,6	-	1,3
21	Krfr. St. Hamm	35,8	49,6	5,4	2,4	-	-
22	Krfr. St. Düsseldorf	35,2	49,4	7,1	4,3	1,5	2,3
23	Krfr. St. Essen	35,0	49,4	8,1	2,9	2,1	2,5
24	Märkischer Kreis	34,6	49,9	5,0	3,8	2,3	-
25	Krfr. St. Remscheid	34,5	50,0	5,5	4,6	-	-
26	Kreis Siegen-Wittgenstein	34,3	49,2	5,1	5,7	-	-
27	Kreis Steinfurt	32,9	55,1	6,9	5,2	-	-
28	Krfr. St. Aachen	32,3	49,5	10,9	4,4	-	2,2
29	Oberbergischer Kreis	31,7	52,6	5,7	5,6	-	-
30	Kreis Mettmann	31,6	51,9	6,9	5,9	-	-
31	Krfr. St. Bielefeld	31,4	45,5	10,6	3,3	-	2,8
32	Kreis Soest	31,1	52,3	4,9	4,5	-	-
33	Krfr. St. Köln	30,3	45,3	15,8	4,1	1,2	2,1
34	Krfr. St. Leverkusen	29,9	46,4	6,7	3,6	-	-
35	Kreis Heinsberg	29,7	58,9	6,3	5,1	-	-
36	Krfr. St. Solingen	29,6	50,6	5,9	6,6	-	-
37	Hochsauerlandkreis	29,5	61,7	4,2	4,6	-	-
38	Kreis Viersen	29,0	57,0	7,5	6,3	-	-
39	Krfr. St. Krefeld	28,6	55,8	7,0	3,9	0,1	-
40	Rheinisch-Bergischer Kreis	28,5	51,3	8,0	7,1	-	-
41	Kreis Kleve	28,4	59,9	6,6	5,1	-	-
42	Krfr. St. Mönchengladbach	28,4	48,8	7,7	5,9	-	-
43	Rhein-Sieg-Kreis	27,9	57,0	8,6	5,9	-	-
44	Krfr. St. Bonn	27,6	51,0	10,3	5,8	-	1,5
45	Kreis Gütersloh	27,6	54,4	6,6	3,7	-	-
46	Kreis Warendorf	27,4	55,7	5,7	4,8	-	1,1
47	Kreis Neuss	27,0	55,7	5,7	5,3	-	1,2
48	Kreis Höxter	26,4	58,8	5,2	3,4	-	-
49	Krfr. St. Münster	26,2	54,1	11,2	5,0	-	1,4
50	Kreis Olpe	26,0	67,9	4,4	1,7	-	-
51	Kreis Borken	25,1	59,1	4,9	2,9	-	-
52	Kreis Coesfeld	25,0	62,4	7,2	4,1	-	-
53	Kreis Paderborn	23,4	61,7	6,3	4,1	-	-
54	Kreis Euskirchen	22,9	58,7	5,6	6,4	-	-
	Nordrhein - Westfalen	33,9	50,3	7,3	4,3	0,4	0,8

\*) Herne: ohne Wahlbezirk 17

1) Wahlen zu den Vertretungen der kreisfreien Städte und Kreise

7. Rangfolge der Stimmenanteile einzelner Parteien  
bei den Wahlen zu den Vertretungen der kreisfreien Städte und Kreise 1999 (vorläufiges Ergebnis)  
im Vergleich zu anderen Parteien nach Verwaltungsbezirken

CDU							
Rang	Verwaltungsbezirk	CDU	SPD	GRÜNE	F.D.P.	REP	PDS
Stimmenanteil in %							
1	Kreis Olpe	67,9	26,0	4,4	1,7	-	-
2	Kreis Coesfeld	62,4	25,0	7,2	4,1	-	-
3	Hochsauerlandkreis	61,7	29,5	4,2	4,6	-	-
4	Kreis Paderborn	61,7	23,4	6,3	4,1	-	-
5	Kreis Kleve	59,9	28,4	6,6	5,1	-	-
6	Kreis Borken	59,1	25,1	4,9	2,9	-	-
7	Kreis Heinsberg	58,9	29,7	6,3	5,1	-	-
8	Kreis Höxter	58,8	26,4	5,2	3,4	-	-
9	Kreis Euskirchen	58,7	22,9	5,6	6,4	-	-
10	Rhein-Sieg-Kreis	57,0	27,9	8,6	5,9	-	-
11	Kreis Viersen	57,0	29,0	7,5	6,3	-	-
12	Krfr. St. Krefeld	55,8	28,6	7,0	3,9	0,1	-
13	Kreis Neuss	55,7	27,0	5,7	5,3	-	1,2
14	Kreis Warendorf	55,7	27,4	5,7	4,8	-	1,1
15	Kreis Steinfurt	55,1	32,9	6,9	5,2	-	-
16	Kreis Gütersloh	54,4	27,6	6,6	3,7	-	-
17	Krfr. St. Münster	54,1	26,2	11,2	5,0	-	1,4
18	Kreis Düren	52,6	35,9	5,3	3,6	-	1,3
19	Oberbergischer Kreis	52,6	31,7	5,7	5,6	-	-
20	Kreis Aachen	52,5	36,8	5,3	3,0	0,6	1,7
21	Kreis Soest	52,3	31,1	4,9	4,5	-	-
22	Kreis Mettmann	51,9	31,6	6,9	5,9	-	-
23	Rheinisch-Bergischer Kreis	51,3	28,5	8,0	7,1	-	-
24	Krfr. St. Bonn	51,0	27,6	10,3	5,8	-	1,5
25	Krfr. St. Solingen	50,6	29,6	5,9	6,6	-	-
26	Krfr. St. Remscheid	50,0	34,5	5,5	4,6	-	-
27	Märkischer Kreis	49,9	34,6	5,0	3,8	2,3	-
28	Erftkreis	49,7	38,7	6,3	5,1	-	-
29	Krfr. St. Hamm	49,6	35,8	5,4	2,4	-	-
30	Krfr. St. Aachen	49,5	32,3	10,9	4,4	-	2,2
31	Krfr. St. Essen	49,4	35,0	8,1	2,9	2,1	2,5
32	Krfr. St. Düsseldorf	49,4	35,2	7,1	4,3	1,5	2,3
33	Kreis Siegen-Wittgenstein	49,2	34,3	5,1	5,7	-	-
34	Kreis Minden-Lübbecke	48,9	37,6	6,3	5,3	0,8	-
35	Krfr. St. Mönchengladbach	48,8	28,4	7,7	5,9	-	-
36	Kreis Herford	47,6	41,8	5,5	4,7	-	-
37	Kreis Wesel	46,5	39,3	8,1	4,4	-	-
38	Krfr. St. Leverkusen	46,4	29,9	6,7	3,6	-	-
39	Krfr. St. Wuppertal	46,3	37,8	6,8	4,6	-	3,0
40	Kreis Lippe	45,5	40,2	6,5	4,7	-	-
41	Krfr. St. Bielefeld	45,5	31,4	10,6	3,3	-	2,8
42	Krfr. St. Hagen	45,5	39,8	5,9	4,6	3,3	0,9
43	Krfr. St. Köln	45,3	30,3	15,8	4,1	1,2	2,1
44	Kreis Recklinghausen	45,2	40,7	5,7	2,8	-	1,9
45	Kreis Unna	45,0	42,0	8,1	3,6	-	1,3
46	Krfr. St. Bottrop	42,0	40,2	4,5	2,5	-	-
47	Krfr. St. Gelsenkirchen	41,9	41,6	6,0	2,1	3,1	2,7
48	Krfr. St. Dortmund	41,7	41,0	9,9	1,8	-	-
49	Krfr. St. Duisburg	41,5	45,3	6,0	2,6	0,1	4,2
50	Ennepe-Ruhr-Kreis	40,6	41,4	8,2	4,7	-	-
51	Krfr. St. Bochum	40,4	41,3	10,6	2,9	-	-
52	Krfr. St. Herne *)	40,2	44,4	6,4	1,9	3,7	3,4
53	Krfr. St. Mülheim an der Ruhr	39,3	42,3	6,0	6,8	-	-
54	Krfr. St. Oberhausen	37,9	50,1	5,9	2,9	-	3,2
	Nordrhein - Westfalen	50,3	33,9	7,3	4,3	0,4	0,8

\*) Herne: ohne Wahlbezirk 17

1) Wahlen zu den Vertretungen der kreisfreien Städte und Kreise

7. Rangfolge der Stimmenanteile einzelner Parteien  
bei den Wahlen zu den Vertretungen der kreisfreien Städte und Kreise 1999 (vorläufiges Ergebnis)  
im Vergleich zu anderen Parteien nach Verwaltungsbezirken

		GRÜNE					
Rang	Verwaltungsbezirk	GRÜNE	SPD	CDU	F.D.P.	REP	PDS
		Stimmenanteil in %					
1	Krfr. St. Köln	15,8	30,3	45,3	4,1	1,2	2,1
2	Krfr. St. Münster	11,2	26,2	54,1	5,0	-	1,4
3	Krfr. St. Aachen	10,9	32,3	49,5	4,4	-	2,2
4	Krfr. St. Bielefeld	10,6	31,4	45,5	3,3	-	2,8
5	Krfr. St. Bochum	10,6	41,3	40,4	2,9	-	-
6	Krfr. St. Bonn	10,3	27,6	51,0	5,8	-	1,5
7	Krfr. St. Dortmund	9,9	41,0	41,7	1,8	-	-
8	Rhein-Sieg-Kreis	8,6	27,9	57,0	5,9	-	-
9	Ennepe-Ruhr-Kreis	8,2	41,4	40,6	4,7	-	-
10	Krfr. St. Essen	8,1	35,0	49,4	2,9	2,1	2,5
11	Kreis Unna	8,1	42,0	45,0	3,6	-	1,3
12	Kreis Wesel	8,1	39,3	46,5	4,4	-	-
13	Rheinisch-Bergischer Kreis	8,0	28,5	51,3	7,1	-	-
14	Krfr. St. Mönchengladbach	7,7	28,4	48,8	5,9	-	-
15	Kreis Viersen	7,5	29,0	57,0	6,3	-	-
16	Kreis Coesfeld	7,2	25,0	62,4	4,1	-	-
17	Krfr. St. Düsseldorf	7,1	35,2	49,4	4,3	1,5	2,3
18	Krfr. St. Krefeld	7,0	28,6	55,8	3,9	0,1	-
19	Kreis Mettmann	6,9	31,6	51,9	5,9	-	-
20	Kreis Steinfurt	6,9	32,9	55,1	5,2	-	-
21	Krfr. St. Wuppertal	6,8	37,8	46,3	4,6	-	3,0
22	Krfr. St. Leverkusen	6,7	29,9	46,4	3,6	-	-
23	Kreis Kleve	6,6	28,4	59,9	5,1	-	-
24	Kreis Gütersloh	6,6	27,6	54,4	3,7	-	-
25	Kreis Lippe	6,5	40,2	45,5	4,7	-	-
26	Krfr. St. Herne *)	6,4	44,4	40,2	1,9	3,7	3,4
27	Kreis Paderborn	6,3	23,4	61,7	4,1	-	-
28	Kreis Heinsberg	6,3	29,7	58,9	5,1	-	-
29	Erfdkreis	6,3	38,7	49,7	5,1	-	-
30	Kreis Minden-Lübbecke	6,3	37,6	48,9	5,3	0,8	-
31	Krfr. St. Duisburg	6,0	45,3	41,5	2,6	0,1	4,2
32	Krfr. St. Gelsenkirchen	6,0	41,6	41,9	2,1	3,1	2,7
33	Krfr. St. Mülheim an der Ruhr	6,0	42,3	39,3	6,8	-	-
34	Krfr. St. Hagen	5,9	39,8	45,5	4,6	3,3	0,9
35	Krfr. St. Solingen	5,9	29,6	50,6	6,6	-	-
36	Krfr. St. Oberhausen	5,9	50,1	37,9	2,9	-	3,2
37	Oberbergischer Kreis	5,7	31,7	52,6	5,6	-	-
38	Kreis Warendorf	5,7	27,4	55,7	4,8	-	1,1
39	Kreis Recklinghausen	5,7	40,7	45,2	2,8	-	1,9
40	Kreis Neuss	5,7	27,0	55,7	5,3	-	1,2
41	Kreis Euskirchen	5,6	22,9	58,7	6,4	-	-
42	Krfr. St. Remscheid	5,5	34,5	50,0	4,6	-	-
43	Kreis Herford	5,5	41,8	47,6	4,7	-	-
44	Krfr. St. Hamm	5,4	35,8	49,6	2,4	-	-
45	Kreis Aachen	5,3	36,8	52,5	3,0	0,6	1,7
46	Kreis Düren	5,3	35,9	52,6	3,6	-	1,3
47	Kreis Höxter	5,2	26,4	58,8	3,4	-	-
48	Kreis Siegen-Wittgenstein	5,1	34,3	49,2	5,7	-	-
49	Märkischer Kreis	5,0	34,6	49,9	3,8	2,3	-
50	Kreis Soest	4,9	31,1	52,3	4,5	-	-
51	Kreis Borken	4,9	25,1	59,1	2,9	-	-
52	Krfr. St. Bottrop	4,5	40,2	42,0	2,5	-	-
53	Kreis Olpe	4,4	26,0	67,9	1,7	-	-
54	Hochsauerlandkreis	4,2	29,5	61,7	4,6	-	-
	Nordrhein - Westfalen	7,3	33,9	50,3	4,3	0,4	0,8

\*) Herne: ohne Wahlbezirk 17

1) Wahlen zu den Vertretungen der kreisfreien Städte und Kreise

7. Rangfolge der Stimmenanteile einzelner Parteien  
bei den Wahlen zu den Vertretungen der kreisfreien Städte und Kreise 1999 (vorläufiges Ergebnis)  
im Vergleich zu anderen Parteien nach Verwaltungsbezirken

F.D.P.							
Rang	Verwaltungsbezirk	F.D.P.	SPD	CDU	GRÜNE	REP	PDS
Stimmenanteil in %							
1	Rheinisch-Bergischer Kreis	7,1	28,5	51,3	8,0	-	-
2	Krfr. St. Mülheim an der Ruhr	6,8	42,3	39,3	6,0	-	-
3	Krfr. St. Solingen	6,6	29,6	50,6	5,9	-	-
4	Kreis Euskirchen	6,4	22,9	58,7	5,6	-	-
5	Kreis Viersen	6,3	29,0	57,0	7,5	-	-
6	Rhein-Sieg-Kreis	5,9	27,9	57,0	8,6	-	-
7	Kreis Mettmann	5,9	31,6	51,9	6,9	-	-
8	Krfr. St. Mönchengladbach	5,9	28,4	48,8	7,7	-	-
9	Krfr. St. Bonn	5,8	27,6	51,0	10,3	-	1,5
10	Kreis Siegen-Wittgenstein	5,7	34,3	49,2	5,1	-	-
11	Oberbergischer Kreis	5,6	31,7	52,6	5,7	-	-
12	Kreis Neuss	5,3	27,0	55,7	5,7	-	1,2
13	Kreis Minden-Lübbecke	5,3	37,6	48,9	6,3	0,8	-
14	Kreis Steinfurt	5,2	32,9	55,1	6,9	-	-
15	Kreis Kleve	5,1	28,4	59,9	6,6	-	-
16	Erftkreis	5,1	38,7	49,7	6,3	-	-
17	Kreis Heinsberg	5,1	29,7	58,9	6,3	-	-
18	Krfr. St. Münster	5,0	26,2	54,1	11,2	-	1,4
19	Kreis Warendorf	4,8	27,4	55,7	5,7	-	1,1
20	Kreis Lippe	4,7	40,2	45,5	6,5	-	-
21	Kreis Herford	4,7	41,8	47,6	5,5	-	-
22	Ennepe-Ruhr-Kreis	4,7	41,4	40,6	8,2	-	-
23	Hochsauerlandkreis	4,6	29,5	61,7	4,2	-	-
24	Krfr. St. Wuppertal	4,6	37,8	46,3	6,8	-	3,0
25	Krfr. St. Hagen	4,6	39,8	45,5	5,9	3,3	0,9
26	Krfr. St. Remscheid	4,6	34,5	50,0	5,5	-	-
27	Kreis Soest	4,5	31,1	52,3	4,9	-	-
28	Kreis Wesel	4,4	39,3	46,5	8,1	-	-
29	Krfr. St. Aachen	4,4	32,3	49,5	10,9	-	2,2
30	Krfr. St. Düsseldorf	4,3	35,2	49,4	7,1	1,5	2,3
31	Kreis Paderborn	4,1	23,4	61,7	6,3	-	-
32	Kreis Coesfeld	4,1	25,0	62,4	7,2	-	-
33	Krfr. St. Köln	4,1	30,3	45,3	15,8	1,2	2,1
34	Krfr. St. Krefeld	3,9	28,6	55,8	7,0	0,1	-
35	Märkischer Kreis	3,8	34,6	49,9	5,0	2,3	-
36	Kreis Gütersloh	3,7	27,6	54,4	6,6	-	-
37	Krfr. St. Leverkusen	3,6	29,9	46,4	6,7	-	-
38	Kreis Düren	3,6	35,9	52,6	5,3	-	1,3
39	Kreis Unna	3,6	42,0	45,0	8,1	-	1,3
40	Kreis Höxter	3,4	26,4	58,8	5,2	-	-
41	Krfr. St. Bielefeld	3,3	31,4	45,5	10,6	-	2,8
42	Kreis Aachen	3,0	36,8	52,5	5,3	0,6	1,7
43	Krfr. St. Oberhausen	2,9	50,1	37,9	5,9	-	3,2
44	Krfr. St. Bochum	2,9	41,3	40,4	10,6	-	-
45	Kreis Borken	2,9	25,1	59,1	4,9	-	-
46	Krfr. St. Essen	2,9	35,0	49,4	8,1	2,1	2,5
47	Kreis Recklinghausen	2,8	40,7	45,2	5,7	-	1,9
48	Krfr. St. Duisburg	2,6	45,3	41,5	6,0	0,1	4,2
49	Krfr. St. Bottrop	2,5	40,2	42,0	4,5	-	-
50	Krfr. St. Hamm	2,4	35,8	49,6	5,4	-	-
51	Krfr. St. Gelsenkirchen	2,1	41,6	41,9	6,0	3,1	2,7
52	Krfr. St. Herne *)	1,9	44,4	40,2	6,4	3,7	3,4
53	Krfr. St. Dortmund	1,8	41,0	41,7	9,9	-	-
54	Kreis Olpe	1,7	26,0	67,9	4,4	-	-
	Nordrhein - Westfalen	4,3	33,9	50,3	7,3	0,4	0,8

\*) Herne: ohne Wahlbezirk 17

1) Wahlen zu den Vertretungen der kreisfreien Städte und Kreise

7. Rangfolge der Stimmenanteile einzelner Parteien  
bei den Wahlen zu den Vertretungen der kreisfreien Städte und Kreise 1999 (vorläufiges Ergebnis)  
im Vergleich zu anderen Parteien nach Verwaltungsbezirken

		REP					
Rang	Verwaltungsbezirk	REP	SPD	CDU	GRÜNE	F.D.P.	PDS
		Stimmenanteil in %					
1	Krfr. St. Herne *)	3,7	44,4	40,2	6,4	1,9	3,4
2	Krfr. St. Hagen	3,3	39,8	45,5	5,9	4,6	0,9
3	Krfr. St. Gelsenkirchen	3,1	41,6	41,9	6,0	2,1	2,7
4	Märkischer Kreis	2,3	34,6	49,9	5,0	3,8	-
5	Krfr. St. Essen	2,1	35,0	49,4	8,1	2,9	2,5
6	Krfr. St. Düsseldorf	1,5	35,2	49,4	7,1	4,3	2,3
7	Krfr. St. Köln	1,2	30,3	45,3	15,8	4,1	2,1
8	Kreis Minden-Lübbecke	0,8	37,6	48,9	6,3	5,3	-
9	Kreis Aachen	0,6	36,8	52,5	5,3	3,0	1,7
10	Krfr. St. Krefeld	0,1	28,6	55,8	7,0	3,9	-
11	Krfr. St. Duisburg	0,1	45,3	41,5	6,0	2,6	4,2
12	Kreis Herford	-	41,8	47,6	5,5	4,7	-
13	Kreis Lippe	-	40,2	45,5	6,5	4,7	-
14	Kreis Höxter	-	26,4	58,8	5,2	3,4	-
15	Kreis Steinfurt	-	32,9	55,1	6,9	5,2	-
16	Kreis Recklinghausen	-	40,7	45,2	5,7	2,8	1,9
17	Kreis Coesfeld	-	25,0	62,4	7,2	4,1	-
18	Kreis Gütersloh	-	27,6	54,4	6,6	3,7	-
19	Krfr. St. Bielefeld	-	31,4	45,5	10,6	3,3	2,8
20	Kreis Warendorf	-	27,4	55,7	5,7	4,8	1,1
21	Kreis Olpe	-	26,0	67,9	4,4	1,7	-
22	Hochsauerlandkreis	-	29,5	61,7	4,2	4,6	-
23	Kreis Siegen-Wittgenstein	-	34,3	49,2	5,1	5,7	-
24	Kreis Unna	-	42,0	45,0	8,1	3,6	1,3
25	Kreis Soest	-	31,1	52,3	4,9	4,5	-
26	Krfr. St. Bochum	-	41,3	40,4	10,6	2,9	-
27	Kreis Paderborn	-	23,4	61,7	6,3	4,1	-
28	Krfr. St. Dortmund	-	41,0	41,7	9,9	1,8	-
29	Ennepe-Ruhr-Kreis	-	41,4	40,6	8,2	4,7	-
30	Krfr. St. Hamm	-	35,8	49,6	5,4	2,4	-
31	Kreis Borken	-	25,1	59,1	4,9	2,9	-
32	Kreis Mettmann	-	31,6	51,9	6,9	5,9	-
33	Kreis Kleve	-	28,4	59,9	6,6	5,1	-
34	Kreis Neuss	-	27,0	55,7	5,7	5,3	1,2
35	Kreis Wesel	-	39,3	46,5	8,1	4,4	-
36	Kreis Viersen	-	29,0	57,0	7,5	6,3	-
37	Krfr. St. Wuppertal	-	37,8	46,3	6,8	4,6	3,0
38	Krfr. St. Mülheim an der Ruhr	-	42,3	39,3	6,0	6,8	-
39	Krfr. St. Mönchengladbach	-	28,4	48,8	7,7	5,9	-
40	Krfr. St. Oberhausen	-	50,1	37,9	5,9	2,9	3,2
41	Krfr. St. Solingen	-	29,6	50,6	5,9	6,6	-
42	Krfr. St. Remscheid	-	34,5	50,0	5,5	4,6	-
43	Krfr. St. Aachen	-	32,3	49,5	10,9	4,4	2,2
44	Rheinisch-Bergischer Kreis	-	28,5	51,3	8,0	7,1	-
45	Oberbergischer Kreis	-	31,7	52,6	5,7	5,6	-
46	Rhein-Sieg-Kreis	-	27,9	57,0	8,6	5,9	-
47	Krfr. St. Münster	-	26,2	54,1	11,2	5,0	1,4
48	Krfr. St. Bottrop	-	40,2	42,0	4,5	2,5	-
49	Kreis Heinsberg	-	29,7	58,9	6,3	5,1	-
50	Krfr. St. Leverkusen	-	29,9	46,4	6,7	3,6	-
51	Krfr. St. Bonn	-	27,6	51,0	10,3	5,8	1,5
52	Kreis Düren	-	35,9	52,6	5,3	3,6	1,3
53	Kreis Euskirchen	-	22,9	58,7	5,6	6,4	-
54	Erftkreis	-	38,7	49,7	6,3	5,1	-
	Nordrhein - Westfalen	0,4	33,9	50,3	7,3	4,3	0,8

\*) Herne: ohne Wahlbezirk 17

1) Wahlen zu den Vertretungen der kreisfreien Städte und Kreise

7. Rangfolge der Stimmenanteile einzelner Parteien  
bei den Wahlen zu den Vertretungen der kreisfreien Städte und Kreise 1999 (vorläufiges Ergebnis)  
im Vergleich zu anderen Parteien nach Verwaltungsbezirken

		PDS					
Rang	Verwaltungsbezirk	PDS	SPD	CDU	GRÜNE	F.D.P.	REP
		Stimmenanteil in %					
1	Krfr. St. Duisburg	4,2	45,3	41,5	6,0	2,6	0,1
2	Krfr. St. Herne *)	3,4	44,4	40,2	6,4	1,9	3,7
3	Krfr. St. Oberhausen	3,2	50,1	37,9	5,9	2,9	-
4	Krfr. St. Wuppertal	3,0	37,8	46,3	6,8	4,6	-
5	Krfr. St. Bielefeld	2,8	31,4	45,5	10,6	3,3	-
6	Krfr. St. Gelsenkirchen	2,7	41,6	41,9	6,0	2,1	3,1
7	Krfr. St. Essen	2,5	35,0	49,4	8,1	2,9	2,1
8	Krfr. St. Düsseldorf	2,3	35,2	49,4	7,1	4,3	1,5
9	Krfr. St. Aachen	2,2	32,3	49,5	10,9	4,4	-
10	Krfr. St. Köln	2,1	30,3	45,3	15,8	4,1	1,2
11	Kreis Recklinghausen	1,9	40,7	45,2	5,7	2,8	-
12	Kreis Aachen	1,7	36,8	52,5	5,3	3,0	0,6
13	Krfr. St. Bonn	1,5	27,6	51,0	10,3	5,8	-
14	Krfr. St. Münster	1,4	26,2	54,1	11,2	5,0	-
15	Kreis Düren	1,3	35,9	52,6	5,3	3,6	-
16	Kreis Unna	1,3	42,0	45,0	8,1	3,6	-
17	Kreis Neuss	1,2	27,0	55,7	5,7	5,3	-
18	Kreis Warendorf	1,1	27,4	55,7	5,7	4,8	-
19	Krfr. St. Hagen	0,9	39,8	45,5	5,9	4,6	3,3
20	Kreis Herford	-	41,8	47,6	5,5	4,7	-
21	Kreis Höxter	-	26,4	58,8	5,2	3,4	-
22	Kreis Lippe	-	40,2	45,5	6,5	4,7	-
23	Kreis Gütersloh	-	27,6	54,4	6,6	3,7	-
24	Kreis Soest	-	31,1	52,3	4,9	4,5	-
25	Kreis Siegen-Wittgenstein	-	34,3	49,2	5,1	5,7	-
26	Hochsauerlandkreis	-	29,5	61,7	4,2	4,6	-
27	Märkischer Kreis	-	34,6	49,9	5,0	3,8	2,3
28	Krfr. St. Hamm	-	35,8	49,6	5,4	2,4	-
29	Ennepe-Ruhr-Kreis	-	41,4	40,6	8,2	4,7	-
30	Kreis Olpe	-	26,0	67,9	4,4	1,7	-
31	Kreis Paderborn	-	23,4	61,7	6,3	4,1	-
32	Kreis Minden-Lübbecke	-	37,6	48,9	6,3	5,3	0,8
33	Krfr. St. Dortmund	-	41,0	41,7	9,9	1,8	-
34	Krfr. St. Bochum	-	41,3	40,4	10,6	2,9	-
35	Kreis Mettmann	-	31,6	51,9	6,9	5,9	-
36	Kreis Kleve	-	28,4	59,9	6,6	5,1	-
37	Kreis Viersen	-	29,0	57,0	7,5	6,3	-
38	Krfr. St. Leverkusen	-	29,9	46,4	6,7	3,6	-
39	Kreis Wesel	-	39,3	46,5	8,1	4,4	-
40	Krfr. St. Mönchengladbach	-	28,4	48,8	7,7	5,9	-
41	Krfr. St. Krefeld	-	28,6	55,8	7,0	3,9	0,1
42	Krfr. St. Mülheim an der Ruhr	-	42,3	39,3	6,0	6,8	-
43	Krfr. St. Solingen	-	29,6	50,6	5,9	6,6	-
44	Krfr. St. Remscheid	-	34,5	50,0	5,5	4,6	-
45	Krfr. St. Bottrop	-	40,2	42,0	4,5	2,5	-
46	Rhein-Sieg-Kreis	-	27,9	57,0	8,6	5,9	-
47	Kreis Borken	-	25,1	59,1	4,9	2,9	-
48	Kreis Steinfurt	-	32,9	55,1	6,9	5,2	-
49	Kreis Coesfeld	-	25,0	62,4	7,2	4,1	-
50	Kreis Euskirchen	-	22,9	58,7	5,6	6,4	-
51	Erftkreis	-	38,7	49,7	6,3	5,1	-
52	Kreis Heinsberg	-	29,7	58,9	6,3	5,1	-
53	Rheinisch-Bergischer Kreis	-	28,5	51,3	8,0	7,1	-
54	Oberbergischer Kreis	-	31,7	52,6	5,7	5,6	-
	Nordrhein - Westfalen	0,8	33,9	50,3	7,3	4,3	0,4

\*) Herne: ohne Wahlbezirk 17

1) Wahlen zu den Vertretungen der kreisfreien Städte und Kreise

8. Sitzverteilung in den Vertretungen der kreisangehörigen Gemeinden 1994 und 1999 sowie Ergebnisse der Bürgermeisterwahl 1999 (1999: vorläufiges Ergebnis)

Kreisangehörige Gemeinden insgesamt

1999: 351 von 373 kreisangehörigen Gemeinden  
 1994: 373 von 373 kreisangehörigen Gemeinden

Insgesamt										
Anzahl der Sitze in den Räten:										
	S P D	C D U	GRÜNE	F.D.P.	R E P	STATT Partei	ø d p	D K P	ZENTRUM	
1999	3 942	6 505	651	569	5	2	2	-	4	
1994	5 455	6 360	908	316	-	-	2	-	4	

	N P D	P D S	U A P	Deutschland	D M P	D V U	E/WGr	Sonstige	Insgesamt
1999	1	6	-	1	5	1	895	-	12 593
1994	-	-	-	-	-	-	-	890	13 935



8. Sitzverteilung in den Vertretungen der kreisangehörigen Gemeinden 1994 und 1999 sowie Ergebnisse der Bürgermeisterwahl 1999 (1999: vorläufiges Ergebnis)

Kreis Kleve

Bedburg-Hau

Anzahl der Sitze im Rat:						Insgesamt
	S P D	C D U	GRÜNE	F.D.P.		
1999	7	18	2	1		28
1994	9	16	2	-		27

Als Bürgermeister/-in gewählt:  
Geurts, Hans, CDU, 65,6% der gültigen Stimmen

Emmerich, Stadt

Anzahl der Sitze im Rat:						Sonstige	Insgesamt
	S P D	C D U	GRÜNE	F.D.P.	E/WGr		
1999	-	-	-	-	-	-	-
1994	17	17	2	-	-	3	39

Zur Wahl der Vertretung liegen noch keine Daten vor.

Bei der Bürgermeisterwahl Stichwahl erforderlich zwischen:  
Jessner, Udo, SPD, 30,0% der gültigen Stimmen  
Boch, Horst, E/WGr, 33,1% der gültigen Stimmen

Geldern, Stadt

Anzahl der Sitze im Rat:						Insgesamt
	S P D	C D U	GRÜNE	F.D.P.	E/WGr	
1999	11	24	2	2	1	40
1994	14	20	3	2	-	39

Als Bürgermeister/-in gewählt:  
Heßler, Paul, CDU, 63,6% der gültigen Stimmen

Goch, Stadt

Anzahl der Sitze im Rat:						Insgesamt
	S P D	C D U	GRÜNE	F.D.P.	E/WGr	
1999	12	21	2	2	3	40
1994	14	21	4	-	-	39

Als Bürgermeister/-in gewählt:  
Lange, Rudolf, CDU, 50,5% der gültigen Stimmen

Issum

Anzahl der Sitze im Rat:						Insgesamt
	S P D	C D U	GRÜNE	F.D.P.	E/WGr	
1999	11	17	1	2	1	32
1994	14	16	3	-	-	33

Als Bürgermeister/-in gewählt:  
Kawaters, Gerhard, CDU, 50,1% der gültigen Stimmen

Kalkar, Stadt

Anzahl der Sitze im Rat:						Insgesamt
	S P D	C D U	GRÜNE	F.D.P.	E/WGr	
1999	8	18	2	3	1	32
1994	10	19	2	2	-	33

Als Bürgermeister/-in gewählt:  
Fonck, Gerhard, CDU, 58,6% der gültigen Stimmen

Kerken

Anzahl der Sitze im Rat:				Insgesamt
	S P D	C D U	F.D.P.	
1999	8	15	3	26
1994	12	18	3	33

Bei der Bürgermeisterwahl Stichwahl erforderlich zwischen:  
Vedder, Raimund, CDU, 44,7% der gültigen Stimmen  
Geurtz, Willi, E/WGr, 44,9% der gültigen Stimmen

8. Sitzverteilung in den Vertretungen der kreisangehörigen Gemeinden 1994 und 1999 sowie Ergebnisse der Bürgermeisterwahl 1999 (1999: vorläufiges Ergebnis)

Noch: Kreis Kleve

Kevelaer, Stadt

Anzahl der Sitze im Rat:							Sonstige	Insgesamt		
S	P	D	C	D	U	GRÜNE				
1999	7		18			2	1	6	-	34
1994	10		17			2	-	-	4	33

Als Bürgermeister/-in gewählt:  
Paal, Heinz, CDU, 54,0% der gültigen Stimmen

Kleve, Stadt

Anzahl der Sitze im Rat:						Insgesamt			
S	P	D	C	D	U				
1999	14		24			3	2	1	44
1994	19		23			3	-	-	45

Als Bürgermeister/-in gewählt:  
Joeken, Josef, CDU, 54,6% der gültigen Stimmen

Kranenburg

Anzahl der Sitze im Rat:					Insgesamt		
S	P	D	C	D			
1999	6		17		2	3	28
1994	9		14		2	2	27

Als Bürgermeister/-in gewählt:  
Meisters, Julius, CDU, 63,0% der gültigen Stimmen

Rees, Stadt

Anzahl der Sitze im Rat:					Insgesamt		
S	P	D	C	D			
1999	9		20		3	2	34
1994	16		20		3	-	39

Als Bürgermeister/-in gewählt:  
Ketteler, Dr. Bruno, CDU, 68,9% der gültigen Stimmen

Rheurdt

Anzahl der Sitze im Rat:					Insgesamt		
S	P	D	C	D			
1999	6		11		2	1	20
1994	10		10		-	1	21

Als Bürgermeister/-in gewählt:  
Rickers, Karl-Heinrich, CDU, 72,0% der gültigen Stimmen

Straelen, Stadt

Anzahl der Sitze im Rat:					Insgesamt		
S	P	D	C	D			
1999	4		26		1	1	32
1994	9		22		2	-	33

Als Bürgermeister/-in gewählt:  
Giesen, Johannes, CDU, 84,2% der gültigen Stimmen

Uedem

Anzahl der Sitze im Rat:					Insgesamt		
S	P	D	C	D			
1999	7		16		1	2	26
1994	7		11		1	2	21

Als Bürgermeister/-in gewählt:  
van Briel, Werner, CDU, 60,0% der gültigen Stimmen

8. Sitzverteilung in den Vertretungen der kreisangehörigen Gemeinden 1994 und 1999 sowie Ergebnisse der Bürgermeisterwahl 1999 (1999: vorläufiges Ergebnis)

Noch: Kreis Kleve

---

Wachtendonk

---

Anzahl der Sitze im Rat:					Sonstige	Insgesamt
	S P D	C D U	GRÜNE			
1999	7	17	2		-	26
1994	9	15	2		1	27

Als Bürgermeister/-in gewählt:  
Rosenkranz, Udo, CDU, 72,2% der gültigen Stimmen

---

Weeze

---

Anzahl der Sitze im Rat:					Sonstige	Insgesamt
	S P D	C D U	E/WGr			
1999	9	16	3		-	28
1994	9	12	-		6	27

Als Bürgermeister/-in gewählt:  
Snelting, Johannes, CDU, 50,9% der gültigen Stimmen

8. Sitzverteilung in den Vertretungen der kreisangehörigen Gemeinden 1994 und 1999 sowie Ergebnisse der Bürgermeisterwahl 1999 (1999: vorläufiges Ergebnis)

Kreis Mettmann

Erkrath, Stadt

Anzahl der Sitze im Rat:				GRÜNE	F.D.P.	E/WGr	Sonstige	Insgesamt
	S P D	C D U						
1999	11	21		3	2	3	-	40
1994	16	17		4	-	-	2	39

Als Bürgermeister/-in gewählt:  
Werner, Arno, CDU, 51,7% der gültigen Stimmen

Haan, Stadt

Anzahl der Sitze im Rat:				F.D.P.	E/WGr	Sonstige	Insgesamt
	S P D	C D U					
1999	12	20		3	3	-	38
1994	15	17		3	-	4	39

Als Bürgermeister/-in gewählt:  
Mönikes, Martin, CDU, 61,8% der gültigen Stimmen

Heiligenhaus, Stadt

Anzahl der Sitze im Rat:				F.D.P.	Sonstige	Insgesamt
	S P D	C D U				
1999	12	21		5	-	38
1994	15	18		3	3	39

Als Bürgermeister/-in gewählt:  
Ihle, Peter, CDU, 61,7% der gültigen Stimmen

Hilden, Stadt

Anzahl der Sitze im Rat:				GRÜNE	F.D.P.	E/WGr	Insgesamt
	S P D	C D U					
1999	18	23		2	3	6	52
1994	22	24		5	-	-	51

Bei der Bürgermeisterwahl Stichwahl erforderlich zwischen:  
Scheib, Günter, SPD, 43,1% der gültigen Stimmen  
Bommermann, Dr. Rolf, CDU, 42,0% der gültigen Stimmen

Langenfeld (Rhld.), Stadt

Anzahl der Sitze im Rat:				GRÜNE	F.D.P.	E/WGr	Sonstige	Insgesamt
	S P D	C D U						
1999	12	23		4	2	3	-	44
1994	17	23		6	3	-	2	51

Als Bürgermeister/-in gewählt:  
Stahler, Magnus, CDU, 57,0% der gültigen Stimmen

Mettmann, Stadt

Anzahl der Sitze im Rat:				GRÜNE	F.D.P.	E/WGr	Sonstige	Insgesamt
	S P D	C D U						
1999	12	19		3	3	3	-	40
1994	15	18		4	2	-	2	41

Bei der Bürgermeisterwahl Stichwahl erforderlich zwischen:  
Nowodworski, Bodo, SPD, 37,8% der gültigen Stimmen  
Uhling, Thomas Lothar, CDU, 44,0% der gültigen Stimmen

Monheim am Rhein, Stadt

Anzahl der Sitze im Rat:				GRÜNE	F.D.P.	E/WGr	Insgesamt
	S P D	C D U					
1999	13	20		3	1	3	40
1994	24	17		4	-	-	45

Als Bürgermeister/-in gewählt:  
Dünchheim, Thomas, CDU, 55,1% der gültigen Stimmen

8. Sitzverteilung in den Vertretungen der kreisangehörigen Gemeinden 1994 und 1999 sowie Ergebnisse der Bürgermeisterwahl 1999 (1999: vorläufiges Ergebnis)

Noch: Kreis Mettmann

Ratingen, Stadt

Anzahl der Sitze im Rat:								
	S P D	C D U	GRÜNE	F.D.P.	R E P	D M P		Insgesamt
1999	13	26	4	3	1	3		50
1994	18	24	6	3	-	-		51

Als Bürgermeister/-in gewählt:  
Diedrich, Wolfgang, CDU, 58,2% der gültigen Stimmen

Velbert, Stadt

Anzahl der Sitze im Rat:								
	S P D	C D U	GRÜNE	F.D.P.	P D S	E/WGr	Sonstige	Insgesamt
1999	17	24	3	2	1	9	-	56
1994	20	23	4	-	-	-	4	51

Bei der Bürgermeisterwahl Stichwahl erforderlich zwischen:  
Jolk, Josef, SPD, 33,8% der gültigen Stimmen  
Hörr, Hanns-Friedrich, CDU, 45,7% der gültigen Stimmen

Wülfrath, Stadt

Anzahl der Sitze im Rat:								
	S P D	C D U	F.D.P.	E/WGr			Sonstige	Insgesamt
1999	12	16	2	4			-	36
1994	14	16	2	-			7	39

Als Bürgermeister/-in gewählt:  
Eilebrecht, Ulrich, E/WGr, 66,2% der gültigen Stimmen

8. Sitzverteilung in den Vertretungen der kreisangehörigen Gemeinden 1994 und 1999 sowie Ergebnisse der Bürgermeisterwahl 1999 (1999: vorläufiges Ergebnis)

Kreis Neuss

Dormagen, Stadt

Anzahl der Sitze im Rat:							Insgesamt
S	P	D	C	D	U	GRÜNE	
1999	15		24			2	46
1994	19		20			2	45

Als Bürgermeister/-in gewählt:  
Hauschild, Reinhard, CDU, 53,4% der gültigen Stimmen

Grevenbroich, Stadt

Anzahl der Sitze im Rat:							Sonstige	Insgesamt
S	P	D	C	D	U	GRÜNE		
1999	19		25			1	50	
1994	27		20			-	51	

Bei der Bürgermeisterwahl Stichwahl erforderlich zwischen:  
Heckelmann, Erich, SPD, 43,0% der gültigen Stimmen  
Hoer, Theodor, CDU, 48,2% der gültigen Stimmen

Jüchen

Anzahl der Sitze im Rat:							Sonstige	Insgesamt
S	P	D	C	D	U	GRÜNE		
1999	8		22			2	38	
1994	14		18			-	39	

Als Bürgermeister/-in gewählt:  
Schmitz, Rudolf, CDU, 59,3% der gültigen Stimmen

Kaarst, Stadt

Anzahl der Sitze im Rat:							Sonstige	Insgesamt
S	P	D	C	D	U	GRÜNE		
1999	11		23			2	44	
1994	15		24			4	49	

Bei der Bürgermeisterwahl Stichwahl erforderlich zwischen:  
Moormann, Franz-Josef, CDU, 40,6% der gültigen Stimmen  
Schmidt, Helge, E/WGr, 25,2% der gültigen Stimmen

Korschenbroich, Stadt

Anzahl der Sitze im Rat:							Sonstige	Insgesamt
S	P	D	C	D	U	GRÜNE		
1999	10		25			3	44	
1994	13		24			4	45	

Als Bürgermeister/-in gewählt:  
Dick, Heinz Josef, CDU, 54,1% der gültigen Stimmen

Meerbusch, Stadt

Anzahl der Sitze im Rat:							Insgesamt
S	P	D	C	D	U	GRÜNE	
1999	12		26			4	48
1994	15		23			4	45

Bei der Bürgermeisterwahl Stichwahl erforderlich zwischen:  
Beseler, Dr. Lothar, SPD, 30,1% der gültigen Stimmen  
Spindler, Dieter, CDU, 49,9% der gültigen Stimmen

Neuss, Stadt

Anzahl der Sitze im Rat:								Insgesamt
S	P	D	C	D	U	GRÜNE	F.D.P.	
1999	15		33			3	3	58
1994	23		31			5	-	59

Als Bürgermeister/-in gewählt:  
Napp, Herbert Engelbert, CDU, 58,3% der gültigen Stimmen

8. Sitzverteilung in den Vertretungen der kreisangehörigen Gemeinden 1994 und 1999 sowie Ergebnisse der Bürgermeisterwahl 1999 (1999: vorläufiges Ergebnis)

Noch: Kreis Neuss

---

Rommerskirchen

---

Anzahl der Sitze im Rat:								
	S P D	C D U	GRÜNE	F.D.P.	E/WGr	Sonstige	Insgesamt	
1999	10	14	1	1	6	-	32	
1994	11	15	-	-	-	7	33	

Bei der Bürgermeisterwahl Stichwahl erforderlich zwischen:  
Glöckner, Albert, SPD, 39,7% der gültigen Stimmen  
Emunds, Peter-Wilhelm, CDU, 42,6% der gültigen Stimmen

8. Sitzverteilung in den Vertretungen der kreisangehörigen Gemeinden 1994 und 1999 sowie Ergebnisse der Bürgermeisterwahl 1999 (1999: vorläufiges Ergebnis)

Kreis Viersen

Brüggen

Anzahl der Sitze im Rat:		C D U	GRÜNE	F.D.P.	E/WGr	Sonstige	Insgesamt
S P D							
1999	-	-	-	-	-	-	-
1994	10	14	2	2	-	5	33

Zur Wahl der Vertretung liegen noch keine Daten vor.

Zur Bürgermeisterwahl liegen noch keine Daten vor.

Grefrath

Anzahl der Sitze im Rat:		C D U	GRÜNE	F.D.P.	Insgesamt
S P D					
1999	-	-	-	-	-
1994	14	16	2	1	33

Zur Wahl der Vertretung liegen noch keine Daten vor.

Zur Bürgermeisterwahl liegen noch keine Daten vor.

Kempen, Stadt

Anzahl der Sitze im Rat:		C D U	GRÜNE	F.D.P.	Insgesamt
S P D					
1999	-	-	-	-	-
1994	16	23	4	2	45

Zur Wahl der Vertretung liegen noch keine Daten vor.

Zur Bürgermeisterwahl liegen noch keine Daten vor.

Nettetal, Stadt

Anzahl der Sitze im Rat:		C D U	GRÜNE	F.D.P.	Insgesamt
S P D					
1999	-	-	-	-	-
1994	14	21	2	2	39

Zur Wahl der Vertretung liegen noch keine Daten vor.

Zur Bürgermeisterwahl liegen noch keine Daten vor.

Niederkrüchten

Anzahl der Sitze im Rat:		C D U	GRÜNE	F.D.P.	E/WGr	Insgesamt
S P D						
1999	-	-	-	-	-	-
1994	11	12	2	2	-	27

Zur Wahl der Vertretung liegen noch keine Daten vor.

Zur Bürgermeisterwahl liegen noch keine Daten vor.

Schwalmtal

Anzahl der Sitze im Rat:		C D U	GRÜNE	F.D.P.	Insgesamt
S P D					
1999	-	-	-	-	-
1994	12	16	3	2	33

Zur Wahl der Vertretung liegen noch keine Daten vor.

Zur Bürgermeisterwahl liegen noch keine Daten vor.

Tönisvorst, Stadt

Anzahl der Sitze im Rat:		C D U	GRÜNE	F.D.P.	E/WGr	Sonstige	Insgesamt
S P D							
1999	-	-	-	-	-	-	-
1994	13	14	3	2	-	7	39

Zur Wahl der Vertretung liegen noch keine Daten vor.

Zur Bürgermeisterwahl liegen noch keine Daten vor.



8. Sitzverteilung in den Vertretungen der kreisangehörigen Gemeinden 1994 und 1999 sowie Ergebnisse der Bürgermeisterwahl 1999 (1999: vorläufiges Ergebnis)

Noch: Kreis Viersen

---

Viersen, Stadt

---

Anzahl der Sitze im Rat:						Insgesamt
	S P D	C D U	GRÜNE	F.D.P.		
1999	-	-	-	-	-	-
1994	20	27	4	-	-	51

Zur Wahl der Vertretung liegen noch keine Daten vor.

Zur Bürgermeisterwahl liegen noch keine Daten vor.

---

Willich, Stadt

---

Anzahl der Sitze im Rat:						Insgesamt	
	S P D	C D U	GRÜNE	F.D.P.	E/WGr		
1999	-	-	-	-	-	-	-
1994	15	22	4	4	-	-	45

Zur Wahl der Vertretung liegen noch keine Daten vor.

Zur Bürgermeisterwahl liegen noch keine Daten vor.

8. Sitzverteilung in den Vertretungen der kreisangehörigen Gemeinden 1994 und 1999 sowie Ergebnisse der Bürgermeisterwahl 1999 (1999: vorläufiges Ergebnis)

Kreis Wesel

Alpen

Anzahl der Sitze im Rat:						Insgesamt
S	P	D	C	D	U	
1999	8		19	2	3	32
1994	13		18	2	-	33

Als Bürgermeister/-in gewählt:  
Jansen, Wilhelm, CDU, 70,0% der gültigen Stimmen

Dinslaken, Stadt

Anzahl der Sitze im Rat:						Insgesamt
S	P	D	C	D	U	
1999	20		22	5	1	50
1994	29		16	6	-	51

Als Bürgermeister/-in gewählt:  
Weiss, Sabine, CDU, 58,4% der gültigen Stimmen

Haminkeln

Anzahl der Sitze im Rat:						Sonstige	Insgesamt
S	P	D	C	D	U		
1999	11		19	2	3	-	38
1994	13		17	3	3	3	39

Als Bürgermeister/-in gewählt:  
Meyers, Heinrich, CDU, 58,2% der gültigen Stimmen

Hünxe

Anzahl der Sitze im Rat:						Sonstige	Insgesamt
S	P	D	C	D	U		
1999	11		14	2	3	-	32
1994	13		13	3	2	2	33

Als Bürgermeister/-in gewählt:  
Hansen, Hermann, E/WGr, 74,5% der gültigen Stimmen

Kamp-Lintfort, Stadt

Anzahl der Sitze im Rat:						Sonstige	Insgesamt
S	P	D	C	D	U		
1999	19		16	3	1	-	44
1994	24		13	5	-	3	45

Bei der Bürgermeisterwahl Stichwahl erforderlich zwischen:  
Landscheidt, Dr. Christoph, SPD, 49,0% der gültigen Stimmen  
Kleiner, Eberhard, CDU, 33,7% der gültigen Stimmen

Moers, Stadt

Anzahl der Sitze im Rat:						Insgesamt
S	P	D	C	D	U	
1999	22		24	4	3	54
1994	29		18	6	-	53

Bei der Bürgermeisterwahl Stichwahl erforderlich zwischen:  
Röttters, Hans-Gerd, SPD, 40,5% der gültigen Stimmen  
Hofmann, Rafael, CDU, 43,5% der gültigen Stimmen

Neukirchen-Vluyn, Stadt

Anzahl der Sitze im Rat:						Insgesamt
S	P	D	C	D	U	
1999	14		19	3	2	38
1994	19		17	3	-	39

Als Bürgermeister/-in gewählt:  
Böing, Bernd, E/WGr, 73,9% der gültigen Stimmen

8. Sitzverteilung in den Vertretungen der kreisangehörigen Gemeinden 1994 und 1999 sowie Ergebnisse der Bürgermeisterwahl 1999 (1999: vorläufiges Ergebnis)

Noch: Kreis Wesel

Rheinberg, Stadt

Anzahl der Sitze im Rat:						Insgesamt
S P D	C D U	GRÜNE	F.D.P.			
1999	15	20	4	1		40
1994	18	17	4	-		39

Bei der Bürgermeisterwahl Stichwahl erforderlich zwischen:  
 Bechstein, Klaus, SPD, 39,9% der gültigen Stimmen  
 Schreyer, Ute, CDU, 48,2% der gültigen Stimmen

Schermbbeck

Anzahl der Sitze im Rat:						Sonstige	Insgesamt
S P D	C D U	GRÜNE	F.D.P.	E/WGr			
1999	9	14	1	2	6	-	32
1994	10	14	2	-	-	7	33

Bei der Bürgermeisterwahl Stichwahl erforderlich zwischen:  
 Cappell, Wilhelm, SPD, 42,8% der gültigen Stimmen  
 Koch, Friedhelm, CDU, 34,2% der gültigen Stimmen

Sonsbeck

Anzahl der Sitze im Rat:						Insgesamt
S P D	C D U	GRÜNE	F.D.P.	E/WGr		
1999	5	15	1	3	2	26
1994	9	11	-	3	-	23

Als Bürgermeister/-in gewählt:  
 Giesbers, Leo, CDU, 73,0% der gültigen Stimmen

Voerde (Niederrhein), Stadt

Anzahl der Sitze im Rat:						Insgesamt
S P D	C D U	GRÜNE	F.D.P.	E/WGr		
1999	17	14	3	2	6	42
1994	27	14	4	-	-	45

Als Bürgermeister/-in gewählt:  
 Krüger, Dr. Hans-Ulrich, SPD, 55,2% der gültigen Stimmen

Wesel, Stadt

Anzahl der Sitze im Rat:						Sonstige	Insgesamt
S P D	C D U	GRÜNE	F.D.P.	E/WGr			
1999	18	24	3	2	3	-	50
1994	24	20	4	-	-	3	51

Bei der Bürgermeisterwahl Stichwahl erforderlich zwischen:  
 Gründken, Bernhard, SPD, 44,1% der gültigen Stimmen  
 Schroh, Jörn, CDU, 47,8% der gültigen Stimmen

Xanten, Stadt

Anzahl der Sitze im Rat:						Sonstige	Insgesamt
S P D	C D U	GRÜNE	F.D.P.	E/WGr			
1999	10	21	2	1	4	-	38
1994	11	17	3	-	-	8	39

Als Bürgermeister/-in gewählt:  
 Strunk, Christian, CDU, 53,1% der gültigen Stimmen

B. Sitzverteilung in den Vertretungen der kreisangehörigen Gemeinden 1994 und 1999 sowie Ergebnisse der Bürgermeisterwahl 1999 (1999: vorläufiges Ergebnis)

Kreis Aachen

Alsdorf, Stadt

Anzahl der Sitze im Rat:							Insgesamt
	S P D	C D U	GRÜNE	R E P	E/WGr		
1999	19	19	2	2	2		44
1994	21	21	3	-	-		45

Bei der Bürgermeisterwahl Stichwahl erforderlich zwischen:  
 Rinkens, Gustl, SPD, 47,1% der gültigen Stimmen  
 Schwake, Wolfgang, CDU, 48,8% der gültigen Stimmen

Baesweiler, Stadt

Anzahl der Sitze im Rat:				Insgesamt
	S P D	C D U	GRÜNE	
1999	9	27	2	38
1994	15	22	2	39

Als Bürgermeister/-in gewählt:  
 Linkens, Dr. Willi, CDU, 92,6% der gültigen Stimmen

Eschweiler, Stadt

Anzahl der Sitze im Rat:							Insgesamt
	S P D	C D U	GRÜNE	F.D.P.	E/WGr	Sonstige	
1999	22	21	2	1	4	-	50
1994	22	19	3	-	-	7	51

Als Bürgermeister/-in gewählt:  
 Bertram, Rudi, SPD, 51,5% der gültigen Stimmen

Herzogenrath, Stadt

Anzahl der Sitze im Rat:					Insgesamt
	S P D	C D U	GRÜNE	F.D.P.	
1999	20	20	3	1	44
1994	22	19	4	-	45

Als Bürgermeister/-in gewählt:  
 Zimmermann, Gerd, CDU, 50,6% der gültigen Stimmen

Monschau, Stadt

Anzahl der Sitze im Rat:						Insgesamt
	S P D	C D U	GRÜNE	F.D.P.	E/WGr	
1999	8	20	1	1	2	32
1994	10	20	3	-	-	33

Als Bürgermeister/-in gewählt:  
 Steinröx, Theo, CDU, 62,1% der gültigen Stimmen

Roetgen

Anzahl der Sitze im Rat:					Insgesamt
	S P D	C D U	GRÜNE	F.D.P.	
1999	8	12	4	2	26
1994	8	13	5	1	27

Als Bürgermeister/-in gewählt:  
 Eis, Manfred, SPD, 51,3% der gültigen Stimmen

Simmerath

Anzahl der Sitze im Rat:							Insgesamt
	S P D	C D U	GRÜNE	F.D.P.	E/WGr	Sonstige	
1999	6	21	1	2	2	-	32
1994	7	20	2	2	-	2	33

Als Bürgermeister/-in gewählt:  
 Breuer, Hubert, CDU, 66,7% der gültigen Stimmen

8. Sitzverteilung in den Vertretungen der kreisangehörigen Gemeinden 1994 und 1999 sowie Ergebnisse der Bürgermeisterwahl 1999 (1999: vorläufiges Ergebnis)

Noch: Kreis Aachen

---

Stolberg (Rhld.), Stadt

---

Anzahl der Sitze im Rat:									
	S P D	C D U	GRÜNE	F.D.P.	P D S	D V U	E/WGr	Sonstige	Insgesamt
1999	19	25	2	2	-	1	1	-	50
1994	21	20	3	-	-	-	-	7	51

Als Bürgermeister/-in gewählt:  
Siebertz, Johann-Josef, CDU, 50,4% der gültigen Stimmen

---

Würselen, Stadt

---

Anzahl der Sitze im Rat:							
	S P D	C D U	GRÜNE	F.D.P.	E/WGr		Insgesamt
1999	15	22	2	1	6		46
1994	23	19	3	-	-		45

Als Bürgermeister/-in gewählt:  
Breuer, Werner, CDU, 53,2% der gültigen Stimmen

B. Sitzverteilung in den Vertretungen der kreisangehörigen Gemeinden 1994 und 1999 sowie Ergebnisse der Bürgermeisterwahl 1999 (1999: vorläufiges Ergebnis)

Kreis Düren

Aldenhoven

Anzahl der Sitze im Rat:				E/WGr	Sonstige	Insgesamt
1999	S P D	C D U				
1999	11	12		5	-	28
1994	15	14		-	4	33

Bei der Bürgermeisterwahl Stichwahl erforderlich zwischen:  
Schröder, Johann, CDU, 33,2% der gültigen Stimmen  
Frank, Emil, E/WGr, 42,2% der gültigen Stimmen

Düren, Stadt

Anzahl der Sitze im Rat:				GRÜNE	F.D.P.	P D S	E/WGr	Insgesamt
1999	S P D	C D U						
1999	20	25		2	1	1	1	50
1994	26	22		3	-	-	-	51

Bei der Bürgermeisterwahl Stichwahl erforderlich zwischen:  
Vosen, Josef, SPD, 43,4% der gültigen Stimmen  
Larue, Paul, CDU, 48,4% der gültigen Stimmen

Heimbach, Stadt

Anzahl der Sitze im Rat:				F.D.P.	P D S	E/WGr	Sonstige	Insgesamt
1999	S P D	C D U						
1999	4	11		2	-	3	-	20
1994	4	12		1	-	-	4	21

Als Bürgermeister/-in gewählt:  
Pütz, Hans Günther, CDU, 64,2% der gültigen Stimmen

Hürtgenwald

Anzahl der Sitze im Rat:				GRÜNE	F.D.P.	Insgesamt
1999	S P D	C D U				
1999	8	16		2	2	28
1994	9	15		2	1	27

Als Bürgermeister/-in gewählt:  
Buch, Axel, CDU, 52,3% der gültigen Stimmen

Inden

Anzahl der Sitze im Rat:				GRÜNE	Insgesamt
1999	S P D	C D U			
1999	11	13		2	26
1994	15	10		2	27

Als Bürgermeister/-in gewählt:  
Halfenberg, Manfred, E/WGr, 85,2% der gültigen Stimmen

Jülich, Stadt

Anzahl der Sitze im Rat:				GRÜNE	F.D.P.	Insgesamt
1999	S P D	C D U				
1999	16	21		2	3	42
1994	18	22		3	2	45

Bei der Bürgermeisterwahl Stichwahl erforderlich zwischen:  
Retz, Adolf G. (Adi), SPD, 30,8% der gültigen Stimmen  
Stommel, Heinrich, E/WGr, 41,3% der gültigen Stimmen

Kreuzau

Anzahl der Sitze im Rat:				GRÜNE	F.D.P.	Insgesamt
1999	S P D	C D U				
1999	12	23		2	1	38
1994	15	22		2	-	39

Als Bürgermeister/-in gewählt:  
Ramm, Walter, CDU, 69,3% der gültigen Stimmen

8. Sitzverteilung in den Vertretungen der kreisangehörigen Gemeinden 1994 und 1999 sowie Ergebnisse der Bürgermeisterwahl 1999 (1999: vorläufiges Ergebnis)

Noch: Kreis Düren

Langerwehe

Anzahl der Sitze im Rat:		C D U	GRÜNE	F.D.P.	E/WGr	Sonstige	Insgesamt
S P D							
1999	9	13	2	1	1	-	26
1994	11	18	2	-	-	2	33

Als Bürgermeister/-in gewählt:  
Löffgen, Franz-Josef, CDU, 50,8% der gültigen Stimmen

Linnich, Stadt

Anzahl der Sitze im Rat:		C D U	GRÜNE	F.D.P.	Insgesamt
S P D					
1999	12	18	1	1	32
1994	13	18	2	-	33

Als Bürgermeister/-in gewählt:  
Witkopp, Wolfgang, CDU, 61,8% der gültigen Stimmen

Merzenich

Anzahl der Sitze im Rat:		C D U	GRÜNE	Insgesamt
S P D				
1999	12	13	1	26
1994	15	11	1	27

Als Bürgermeister/-in gewählt:  
Harzheim, Peter, CDU, 54,5% der gültigen Stimmen

Nideggen, Stadt

Anzahl der Sitze im Rat:		C D U	GRÜNE	F.D.P.	E/WGr	Insgesamt
S P D						
1999	8	16	2	1	3	30
1994	11	14	3	1	-	29

Als Bürgermeister/-in gewählt:  
Hönscheid, Wilhelm, CDU, 66,2% der gültigen Stimmen

Niederzier

Anzahl der Sitze im Rat:		C D U	GRÜNE	E/WGr	Insgesamt
S P D					
1999	13	11	1	1	26
1994	17	14	2	-	33

Als Bürgermeister/-in gewählt:  
Nimmerichter, Hartmut, SPD, 62,8% der gültigen Stimmen

Nörvenich

Anzahl der Sitze im Rat:		C D U	GRÜNE	F.D.P.	Insgesamt
S P D					
1999	9	17	1	1	28
1994	14	15	2	2	33

Als Bürgermeister/-in gewählt:  
Schüller, Hans Jürgen, CDU, 59,1% der gültigen Stimmen

Titz

Anzahl der Sitze im Rat:		C D U	GRÜNE	F.D.P.	E/WGr	Insgesamt
S P D						
1999	9	14	2	1	-	26
1994	10	13	4	-	-	27

Als Bürgermeister/-in gewählt:  
Nüßer, Josef, CDU, 50,1% der gültigen Stimmen

8. Sitzverteilung in den Vertretungen der kreisangehörigen Gemeinden 1994 und 1999 sowie Ergebnisse der Bürgermeisterwahl 1999 (1999: vorläufiges Ergebnis)

Noch: Kreis Düren

---

Vettweiß

---

Anzahl der Sitze im Rat:											
	S	P	D	C	D	U	GRÜNE	F.D.P.	E/WGr	Sonstige	Insgesamt
1999	6			12			1	-	5	-	24
1994	7			9			-	-	-	7	23

Als Bürgermeister/-in gewählt:

Kranz, Josef, E/WGr, 60,0% der gültigen Stimmen



8. Sitzverteilung in den Vertretungen der kreisangehörigen Gemeinden 1994 und 1999 sowie Ergebnisse der Bürgermeisterwahl 1999 (1999: vorläufiges Ergebnis)

Erftkreis

Bedburg, Stadt

Anzahl der Sitze im Rat:						Insgesamt
S	P	D	C	D	U	
1999	12		22	GRÜNE	F.D.P.	36
1994	19		20	-	-	39

Als Bürgermeister/-in gewählt:  
Harren, Wilhelm, CDU, 66,8% der gültigen Stimmen

Bergheim, Stadt

Anzahl der Sitze im Rat:					Insgesamt	
S	P	D	C	D		
1999	22		24	GRÜNE	E/WGr	50
1994	26		21	4	-	51

Als Bürgermeister/-in gewählt:  
Peters, Jürgen, SPD, 52,2% der gültigen Stimmen

Brühl, Stadt

Anzahl der Sitze im Rat:						Insgesamt		
S	P	D	C	D	U			
1999	14		22	GRÜNE	F.D.P.	E/WGr	Sonstige	44
1994	20		19	4	-	-	2	45

Als Bürgermeister/-in gewählt:  
Kreuzberg, Michael, CDU, 51,5% der gültigen Stimmen

Elsdorf

Anzahl der Sitze im Rat:					Insgesamt	
S	P	D	C	D		
1999	16		18	GRÜNE	F.D.P.	38
1994	21		16	2	-	39

Bei der Bürgermeisterwahl Stichwahl erforderlich zwischen:  
Schröder, Harald, SPD, 48,1% der gültigen Stimmen  
Büttner, Alexander, CDU, 44,8% der gültigen Stimmen

Erftstadt, Stadt

Anzahl der Sitze im Rat:						Insgesamt	
S	P	D	C	D	U		
1999	17		21	GRÜNE	F.D.P.	E/WGr	44
1994	20		18	4	3	-	45

Bei der Bürgermeisterwahl Stichwahl erforderlich zwischen:  
Bösche, Ernst-Dieter, SPD, 44,6% der gültigen Stimmen  
Becker, Dr. Felix, CDU, 45,5% der gültigen Stimmen

Frechen, Stadt

Anzahl der Sitze im Rat:						Insgesamt	
S	P	D	C	D	U		
1999	17		23	GRÜNE	F.D.P.	E/WGr	44
1994	23		19	3	-	-	45

Als Bürgermeister/-in gewählt:  
Meier, Johann Wilhelm (Hans-Willi), CDU, 57,0% der gültigen Stimmen

Hürth, Stadt

Anzahl der Sitze im Rat:						Insgesamt	
S	P	D	C	D	U		
1999	18		21	GRÜNE	F.D.P.	E/WGr	44
1994	27		20	4	-	-	51

Bei der Bürgermeisterwahl Stichwahl erforderlich zwischen:  
Boccker, Walther, SPD, 49,0% der gültigen Stimmen  
Fabian, Gerhard, CDU, 48,7% der gültigen Stimmen

B. Sitzverteilung in den Vertretungen der kreisangehörigen Gemeinden 1994 und 1999 sowie Ergebnisse der Bürgermeisterwahl 1999 (1999: vorläufiges Ergebnis)

Noch: Erftkreis

---

Kerpen, Stadt

---

Anzahl der Sitze im Rat:						Insgesamt
S	P	D	C	D	U	
1999	18		25	4	2	50
1994	26		20	5	-	51

Bei der Bürgermeisterwahl Stichwahl erforderlich zwischen:  
Wind, Ferdinand, SPD, 39,4% der gültigen Stimmen  
Valkysers, Ralf, CDU, 45,0% der gültigen Stimmen

---

Pulheim, Stadt

---

Anzahl der Sitze im Rat:						Sonstige	Insgesamt
S	P	D	C	D	U		
1999	14		23	3	5	-	48
1994	17		18	4	4	2	45

Bei der Bürgermeisterwahl Stichwahl erforderlich zwischen:  
Kopp, Dr. Clemens, CDU, 38,2% der gültigen Stimmen  
Morisse, Dr. Karl August, E/WGr, 35,2% der gültigen Stimmen

---

Wesseling, Stadt

---

Anzahl der Sitze im Rat:					Insgesamt
S	P	D	C	D	
1999	14		19	2	38
1994	18		16	3	39

Bei der Bürgermeisterwahl Stichwahl erforderlich zwischen:  
Kibilka, Rüdiger, SPD, 43,1% der gültigen Stimmen  
Ditgens, Günter, CDU, 47,3% der gültigen Stimmen

8. Sitzverteilung in den Vertretungen der kreisangehörigen Gemeinden 1994 und 1999 sowie Ergebnisse der Bürgermeisterwahl 1999 (1999: vorläufiges Ergebnis)

Kreis Euskirchen

Bad Münstereifel, Stadt

Anzahl der Sitze im Rat:		C D U	GRÜNE	F.D.P.	E/WGr	Sonstige	Insgesamt
S P D							
1999	8	19	2	3	2	-	34
1994	9	16	2	3	-	3	33

Als Bürgermeister/-in gewählt:  
Bädorf, Hans-Joachim, CDU, 59,0% der gültigen Stimmen

Blankenheim

Anzahl der Sitze im Rat:		C D U	GRÜNE	F.D.P.	E/WGr	Sonstige	Insgesamt
S P D							
1999	5	21	1	2	3	-	32
1994	5	20	2	-	-	6	33

Als Bürgermeister/-in gewählt:  
Gatzen, Karl-Heinz, CDU, 66,9% der gültigen Stimmen

Dahlem

Anzahl der Sitze im Rat:		C D U	GRÜNE	F.D.P.	E/WGr	Sonstige	Insgesamt
S P D							
1999	3	13	1	1	2	-	20
1994	3	13	1	-	-	4	21

Als Bürgermeister/-in gewählt:  
Müller, Reinhold, CDU, 83,6% der gültigen Stimmen

Euskirchen, Stadt

Anzahl der Sitze im Rat:		C D U	GRÜNE	F.D.P.	Insgesamt
S P D					
1999	13	28	2	3	46
1994	19	22	4	-	45

Als Bürgermeister/-in gewählt:  
Friedl, Dr. Uwe, CDU, 59,3% der gültigen Stimmen

Hellenthal

Anzahl der Sitze im Rat:		C D U	GRÜNE	F.D.P.	E/WGr	Sonstige	Insgesamt
S P D							
1999	6	14	2	2	8	-	32
1994	5	11	2	2	-	13	33

Als Bürgermeister/-in gewählt:  
Ernst, Manfred, CDU, 66,2% der gültigen Stimmen

Kall

Anzahl der Sitze im Rat:		C D U	GRÜNE	F.D.P.	E/WGr	Sonstige	Insgesamt
S P D							
1999	9	17	1	4	1	-	32
1994	11	15	2	3	-	2	33

Bei der Bürgermeisterwahl Stichwahl erforderlich zwischen:  
Sohn, Erhard, SPD, 32,5% der gültigen Stimmen  
Kaiser, Hans, CDU, 48,0% der gültigen Stimmen

Mechernich, Stadt

Anzahl der Sitze im Rat:		C D U	GRÜNE	F.D.P.	E/WGr	Sonstige	Insgesamt
S P D							
1999	8	14	1	1	8	-	32
1994	14	18	2	-	-	5	39

Bei der Bürgermeisterwahl Stichwahl erforderlich zwischen:  
Ohlerth, Robert, SPD, 24,3% der gültigen Stimmen  
Schick, Dr. Hans-Peter, CDU, 43,4% der gültigen Stimmen

8. Sitzverteilung in den Vertretungen der kreisangehörigen Gemeinden 1994 und 1999 sowie Ergebnisse der Bürgermeisterwahl 1999 (1999: vorläufiges Ergebnis)

Noch: Kreis Euskirchen

---

Nettersheim

---

Anzahl der Sitze im Rat:							Insgesamt
S	P	D	C	D	U	GRÜNE	
1999	4			13		2	20
1994	6			13		1	21

Als Bürgermeister/-in gewählt:  
Mießeier, Hermann-Josef, CDU, 80,5% der gültigen Stimmen

---

Schleiden, Stadt

---

Anzahl der Sitze im Rat:							Insgesamt
S	P	D	C	D	U	GRÜNE	
1999	5			16		3	28
1994	9			18		3	33

Als Bürgermeister/-in gewählt:  
Lorbach, Christoph, CDU, 52,0% der gültigen Stimmen

---

Weilerswist

---

Anzahl der Sitze im Rat:							Insgesamt
S	P	D	C	D	U	GRÜNE	
1999	10			18		2	32
1994	14			14		3	33

Als Bürgermeister/-in gewählt:  
Fuß, Armin, CDU, 50,4% der gültigen Stimmen

---

Zülpich, Stadt

---

Anzahl der Sitze im Rat:							Insgesamt
S	P	D	C	D	U	GRÜNE	
1999	11			17		1	34
1994	14			17		2	33

Als Bürgermeister/-in gewählt:  
Ander, Wolfram, CDU, 59,4% der gültigen Stimmen

8. Sitzverteilung in den Vertretungen der kreisangehörigen Gemeinden 1994 und 1999 sowie Ergebnisse der Bürgermeisterwahl 1999 (1999: vorläufiges Ergebnis)

Kreis Heinsberg

Erkelenz, Stadt

Anzahl der Sitze im Rat:		C D U	GRÜNE	F.D.P.	R E P	E/WGr	Sonstige	Insgesamt
S P D								
1999	12	21	4	2	1	4	-	44
1994	15	22	4	2	-	-	2	45

Bei der Bürgermeisterwahl Stichwahl erforderlich zwischen:  
Mathissen, Erwin, SPD, 44,0% der gültigen Stimmen  
Feller, Ullrich, CDU, 45,2% der gültigen Stimmen

Gangelt

Anzahl der Sitze im Rat:		C D U	Insgesamt
S P D			
1999	8	24	32
1994	9	24	33

Als Bürgermeister/-in gewählt:  
Tholen, Bernhard, CDU, 77,5% der gültigen Stimmen

Geilenkirchen, Stadt

Anzahl der Sitze im Rat:		C D U	GRÜNE	F.D.P.	Insgesamt
S P D					
1999	9	24	3	2	38
1994	13	22	4	-	39

Als Bürgermeister/-in gewählt:  
Beemelmans, Franz, CDU, 66,1% der gültigen Stimmen

Heinsberg, Stadt

Anzahl der Sitze im Rat:		C D U	GRÜNE	F.D.P.	Insgesamt
S P D					
1999	10	28	2	4	44
1994	13	26	3	3	45

Als Bürgermeister/-in gewählt:  
Offergeld, Josef, CDU, 62,2% der gültigen Stimmen

Hückelhoven, Stadt

Anzahl der Sitze im Rat:		C D U	GRÜNE	F.D.P.	E/WGr	Insgesamt
S P D						
1999	17	23	1	1	2	44
1994	22	20	3	-	-	45

Als Bürgermeister/-in gewählt:  
Schmitz, Werner Antonius, CDU, 51,9% der gültigen Stimmen

Selfkant

Anzahl der Sitze im Rat:		C D U	GRÜNE	F.D.P.	E/WGr	Insgesamt
S P D						
1999	6	16	1	3	2	28
1994	11	18	2	2	-	33

Als Bürgermeister/-in gewählt:  
Otten, Willi, CDU, 56,7% der gültigen Stimmen

Übach-Palenberg, Stadt

Anzahl der Sitze im Rat:		C D U	GRÜNE	E/WGr	Sonstige	Insgesamt
S P D						
1999	18	16	1	3	-	38
1994	20	14	2	-	3	39

Als Bürgermeister/-in gewählt:  
Schmitz-Kröll, Paul, SPD, 56,8% der gültigen Stimmen

B. Sitzverteilung in den Vertretungen der kreisangehörigen Gemeinden 1994 und 1999 sowie Ergebnisse der Bürgermeisterwahl 1999 (1999: vorläufiges Ergebnis)

Noch: Kreis Heinsberg

Waldfeucht

Anzahl der Sitze im Rat:						
	S P D	C D U	GRÜNE	E/WGr	Sonstige	Insgesamt
1999	6	15	1	4	-	26
1994	7	16	-	-	4	27

Bei der Bürgermeisterwahl Stichwahl erforderlich zwischen:  
Grefen, Franz, CDU, 32,6% der gültigen Stimmen  
von Helden, Johannes, E/WGr, 30,5% der gültigen Stimmen

Wassenberg, Stadt

Anzahl der Sitze im Rat:						
	S P D	C D U	GRÜNE	F.D.P.	E/WGr	Insgesamt
1999	12	13	1	-	2	28
1994	12	11	-	-	-	27

Bei der Bürgermeisterwahl Stichwahl erforderlich zwischen:  
Erdweg, Manfred, SPD, 47,8% der gültigen Stimmen  
Winkens, Manfred, CDU, 44,8% der gültigen Stimmen

Wegberg, Stadt

Anzahl der Sitze im Rat:					
	S P D	C D U	GRÜNE	F.D.P.	Insgesamt
1999	11	22	2	3	38
1994	14	20	3	2	39

Als Bürgermeister/-in gewählt:  
Klein, Hedwig, CDU, 58,2% der gültigen Stimmen

8. Sitzverteilung in den Vertretungen der kreisangehörigen Gemeinden 1994 und 1999 sowie Ergebnisse der Bürgermeisterwahl 1999 (1999: vorläufiges Ergebnis)

Oberbergischer Kreis

Bergneustadt, Stadt

Anzahl der Sitze im Rat:							Insgesamt
S	P	D	C	D	U	GRÜNE	
1999	11		18			2	34
1994	17		20			2	39

Als Bürgermeister/-in gewählt:  
Noss, Karl Siegfried, CDU, 57,7% der gültigen Stimmen

Engelskirchen

Anzahl der Sitze im Rat:						Insgesamt
S	P	D	C	D	U	
1999	13		18			36
1994	16		17			39

Als Bürgermeister/-in gewählt:  
Oberbüscher, Wolfgang, SPD, 51,3% der gültigen Stimmen

Gummersbach, Stadt

Anzahl der Sitze im Rat:						Insgesamt
S	P	D	C	D	U	
1999	15		22			44
1994	19		20			45

Bei der Bürgermeisterwahl Stichwahl erforderlich zwischen:  
Thome, Peter, SPD, 33,2% der gültigen Stimmen  
Schmitz, Paul-Gerhard, CDU, 44,5% der gültigen Stimmen

Hückeswagen, Stadt

Anzahl der Sitze im Rat:							Insgesamt
S	P	D	C	D	U	GRÜNE	
1999	8		16			2	32
1994	12		17			4	39

Als Bürgermeister/-in gewählt:  
Jürgens, Norbert, E/WGr, 81,6% der gültigen Stimmen

Lindlar

Anzahl der Sitze im Rat:							Insgesamt
S	P	D	C	D	U	GRÜNE	
1999	10		20			3	36
1994	12		18			3	35

Als Bürgermeister/-in gewählt:  
Heimes, Konrad, CDU, 57,9% der gültigen Stimmen

Marienheide

Anzahl der Sitze im Rat:						Sonstige	Insgesamt
S	P	D	C	D	U		
1999	11		14			-	30
1994	12		13			6	33

Bei der Bürgermeisterwahl Stichwahl erforderlich zwischen:  
Töpfer, Uwe, SPD, 31,6% der gültigen Stimmen  
Schuffert, Wolfgang, CDU, 32,1% der gültigen Stimmen

Morsbach

Anzahl der Sitze im Rat:							Sonstige	Insgesamt
S	P	D	C	D	U	GRÜNE		
1999	5		13			1	28	
1994	10		15			-	33	

Als Bürgermeister/-in gewählt:  
Reuber, Raimund, CDU, 68,0% der gültigen Stimmen

8. Sitzverteilung in den Vertretungen der kreisangehörigen Gemeinden 1994 und 1999 sowie Ergebnisse der Bürgermeisterwahl 1999 (1999: vorläufiges Ergebnis)

Noch: Oberbergischer Kreis

Nümbrecht

Anzahl der Sitze im Rat:						Sonstige	Insgesamt
S	P	D	C	D	U		
1999	12		18	2	2	-	34
1994	14		14	2	1	2	33

Als Bürgermeister/-in gewählt:  
Hombach, Bernd, E/WGr, 92,1% der gültigen Stimmen

Radevormwald, Stadt

Anzahl der Sitze im Rat:					Sonstige	Insgesamt
S	P	D	C	D		
1999	11		17	2	6	36
1994	16		18	2	-	39

Bei der Bürgermeisterwahl Stichwahl erforderlich zwischen:  
Korsten, Dr. Josef, SPD, 44,3% der gültigen Stimmen  
Hanßen, Paul Jürgen, CDU, 31,9% der gültigen Stimmen

Reichshof

Anzahl der Sitze im Rat:						Sonstige	Insgesamt
S	P	D	C	D	U		
1999	8		17	2	1	6	34
1994	11		13	3	-	-	33

Als Bürgermeister/-in gewählt:  
Rolland, Gregor, CDU, 62,1% der gültigen Stimmen

Waldbröl, Stadt

Anzahl der Sitze im Rat:				Insgesamt
S	P	D	GRÜNE	
1999	13		19	2
1994	14		17	2

Als Bürgermeister/-in gewählt:  
Waffenschmidt, Christoph, CDU, 58,8% der gültigen Stimmen

Wiehl, Stadt

Anzahl der Sitze im Rat:					Insgesamt	
S	P	D	C	D		
1999	13		18	2	3	36
1994	18		16	3	2	39

Als Bürgermeister/-in gewählt:  
Becker-Blonigen, Werner, E/WGr, 92,6% der gültigen Stimmen

Wipperfürth, Stadt

Anzahl der Sitze im Rat:						Sonstige	Insgesamt
S	P	D	C	D	U		
1999	9		19	1	1	4	34
1994	12		20	2	-	-	39

Bei der Bürgermeisterwahl Stichwahl erforderlich zwischen:  
Mederlet, Frank, SPD, 22,2% der gültigen Stimmen  
Forsting, Guido, CDU, 45,8% der gültigen Stimmen



8. Sitzverteilung in den Vertretungen der kreisangehörigen Gemeinden 1994 und 1999 sowie Ergebnisse der Bürgermeisterwahl 1999 (1999: vorläufiges Ergebnis)

Rheinisch-Bergischer Kreis

Bergisch Gladbach, Stadt

Anzahl der Sitze im Rat:							Insgesamt
S	P	D	C	D	U	GRÜNE	
1999	14		28			5	52
1994	20		29			7	59

Als Bürgermeister/-in gewählt:  
Opladen, Maria Theresia MdL, CDU, 59,4% der gültigen Stimmen

Burscheid, Stadt

Anzahl der Sitze im Rat:							Sonstige	Insgesamt
S	P	D	C	D	U	GRÜNE		
1999	11		18			2	38	
1994	14		13			4	39	

Als Bürgermeister/-in gewählt:  
Kahl, Hans Dieter, CDU, 61,6% der gültigen Stimmen

Kürten

Anzahl der Sitze im Rat:							Sonstige	Insgesamt
S	P	D	C	D	U	GRÜNE		
1999	6		17			2	38	
1994	10		16			3	43	

Bei der Bürgermeisterwahl Stichwahl erforderlich zwischen:  
Briese, Klaus, CDU, 30,3% der gültigen Stimmen  
Iwanow, Ulrich, E/WGr, 22,7% der gültigen Stimmen

Leichlingen (Rhld.), Stadt

Anzahl der Sitze im Rat:							Insgesamt
S	P	D	C	D	U	GRÜNE	
1999	-		-			-	-
1994	18		16			3	39

Zur Wahl der Vertretung liegen noch keine Daten vor.

Als Bürgermeister/-in gewählt:  
Müller, Ernst, SPD, 50,5% der gültigen Stimmen

Odenthal

Anzahl der Sitze im Rat:							Sonstige	Insgesamt
S	P	D	C	D	U	GRÜNE		
1999	7		17			2	32	
1994	10		17			-	33	

Als Bürgermeister/-in gewählt:  
Maubach, Johannes, CDU, 52,9% der gültigen Stimmen

Overath

Anzahl der Sitze im Rat:							Insgesamt
S	P	D	C	D	U	GRÜNE	
1999	8		22			3	38
1994	12		18			4	39

Als Bürgermeister/-in gewählt:  
Schwamborn, Heinz-Willi, CDU, 53,9% der gültigen Stimmen

Rösrath

Anzahl der Sitze im Rat:							Insgesamt
S	P	D	C	D	U	GRÜNE	
1999	12		18			3	38
1994	16		16			5	39

Bei der Bürgermeisterwahl Stichwahl erforderlich zwischen:  
Happ, Dieter, SPD, 38,6% der gültigen Stimmen  
Büscher, Wolfgang, CDU, 45,9% der gültigen Stimmen

B. Sitzverteilung in den Vertretungen der kreisangehörigen Gemeinden 1994 und 1999 sowie Ergebnisse der Bürgermeisterwahl 1999 (1999: vorläufiges Ergebnis)

Noch: Rheinisch-Bergischer Kreis

Wermelskirchen, Stadt

Anzahl der Sitze im Rat:

	S P D	C D U	GRÜNE	F.D.P.	E/WGr	Sonstige	Insgesamt
1999	11	21	2	2	8	-	44
1994	15	19	4	-	-	7	45

Bei der Bürgermeisterwahl Stichwahl erforderlich zwischen:  
Schulte, Bernhard, SPD, 25,4% der gültigen Stimmen  
Heckmann, Michael, CDU, 47,0% der gültigen Stimmen

8. Sitzverteilung in den Vertretungen der kreisangehörigen Gemeinden 1994 und 1999 sowie Ergebnisse der Bürgermeisterwahl 1999 (1999: vorläufiges Ergebnis)

Rhein-Sieg-Kreis

Alfter											
Anzahl der Sitze im Rat:											
	S	P	D	C	D	U					
1999	7			16			GRÜNE	F.D.P.	E/WGr	Sonstige	Insgesamt
1994	11			18			5	-	-	5	39

Als Bürgermeister/-in gewählt:  
Steinkemper, Dr. Bärbel, CDU, 54,1% der gültigen Stimmen

Bad Honnef, Stadt

Bad Honnef, Stadt											
Anzahl der Sitze im Rat:											
	S	P	D	C	D	U					
1999	9			17			F.D.P.	E/WGr		Sonstige	Insgesamt
1994	10			16			2	-		11	39

Als Bürgermeister/-in gewählt:  
Brassel, Peter, CDU, 50,1% der gültigen Stimmen

Bornheim, Stadt

Bornheim, Stadt											
Anzahl der Sitze im Rat:											
	S	P	D	C	D	U					
1999	11			23			GRÜNE	F.D.P.	E/WGr		Insgesamt
1994	15			24			6	-	-		45

Als Bürgermeister/-in gewählt:  
Henseler, Wilfried, CDU, 55,6% der gültigen Stimmen

Eitorf

Eitorf											
Anzahl der Sitze im Rat:											
	S	P	D	C	D	U					
1999	7			20			GRÜNE	F.D.P.	E/WGr	Sonstige	Insgesamt
1994	9			15			2	-	-	7	33

Als Bürgermeister/-in gewählt:  
Patt, Peter, CDU, 76,2% der gültigen Stimmen

Hennef (Sieg), Stadt

Hennef (Sieg), Stadt											
Anzahl der Sitze im Rat:											
	S	P	D	C	D	U					
1999	8			19			GRÜNE	F.D.P.	E/WGr		Insgesamt
1994	16			21			4	4	-		45

Bei der Bürgermeisterwahl Stichwahl erforderlich zwischen:  
Eyer mann, Emil, CDU, 46,8% der gültigen Stimmen  
Kreuzberg, Karl, E/WGr, 45,7% der gültigen Stimmen

Königswinter, Stadt

Königswinter, Stadt											
Anzahl der Sitze im Rat:											
	S	P	D	C	D	U					
1999	11			22			GRÜNE	F.D.P.			Insgesamt
1994	12			21			6	2			41

Als Bürgermeister/-in gewählt:  
Wirtz, Peter, CDU, 59,9% der gültigen Stimmen

Lohmar, Stadt

Lohmar, Stadt											
Anzahl der Sitze im Rat:											
	S	P	D	C	D	U					
1999	11			18			GRÜNE	F.D.P.	E/WGr	Sonstige	Insgesamt
1994	12			14			9	-	-	4	39

Als Bürgermeister/-in gewählt:  
Schöpe, Horst, SPD, 54,0% der gültigen Stimmen

8. Sitzverteilung in den Vertretungen der kreisangehörigen Gemeinden 1994 und 1999 sowie Ergebnisse der Bürgermeisterwahl 1999 (1999: vorläufiges Ergebnis)

Noch: Rhein-Sieg-Kreis

Meckenheim, Stadt

Anzahl der Sitze im Rat:		C D U	GRÜNE	F.D.P.	E/WGr	Sonstige	Insgesamt
S P D							
1999	10	18	2	4	4	-	38
1994	12	16	4	3	-	4	39

Als Bürgermeister/-in gewählt:  
Kempen, Dr. Yvonne, CDU, 53,9% der gültigen Stimmen

Much

Anzahl der Sitze im Rat:		C D U	GRÜNE	F.D.P.	Insgesamt
S P D					
1999	10	14	2	2	28
1994	12	14	-	1	27

Als Bürgermeister/-in gewählt:  
Haas, Alfred, CDU, 50,6% der gültigen Stimmen

Neunkirchen-Seelscheid

Anzahl der Sitze im Rat:		C D U	GRÜNE	F.D.P.	Insgesamt
S P D					
1999	8	19	3	4	34
1994	11	15	3	4	33

Bei der Bürgermeisterwahl Stichwahl erforderlich zwischen:  
Meng, Helmut, CDU, 46,4% der gültigen Stimmen  
Stapmanns, Rolf, F.D.P., 24,9% der gültigen Stimmen

Niederkassel, Stadt

Anzahl der Sitze im Rat:		C D U	GRÜNE	F.D.P.	Insgesamt
S P D					
1999	11	23	2	2	38
1994	15	21	3	-	39

Als Bürgermeister/-in gewählt:  
Esser, Anton Walter, CDU, 61,7% der gültigen Stimmen

Rheinbach, Stadt

Anzahl der Sitze im Rat:		C D U	GRÜNE	F.D.P.	E/WGr	Sonstige	Insgesamt
S P D							
1999	8	19	2	2	5	-	36
1994	11	20	2	-	-	6	39

Bei der Bürgermeisterwahl Stichwahl erforderlich zwischen:  
Raetz, Stefan, CDU, 40,6% der gültigen Stimmen  
Martini, Gerhard, E/WGr, 28,3% der gültigen Stimmen

Ruppichterath

Anzahl der Sitze im Rat:		C D U	GRÜNE	F.D.P.	Insgesamt
S P D					
1999	8	17	2	3	30
1994	12	10	2	3	27

Als Bürgermeister/-in gewählt:  
Drawz, Hartmut, CDU, 68,6% der gültigen Stimmen

Sankt Augustin, Stadt

Anzahl der Sitze im Rat:		C D U	GRÜNE	F.D.P.	Insgesamt
S P D					
1999	17	27	3	3	50
1994	21	25	5	-	51

Als Bürgermeister/-in gewählt:  
Schumacher, Klaus, CDU, 52,7% der gültigen Stimmen

8. Sitzverteilung in den Vertretungen der kreisangehörigen Gemeinden 1994 und 1999 sowie Ergebnisse der Bürgermeisterwahl 1999 (1999: vorläufiges Ergebnis)

Noch: Rhein-Sieg-Kreis

Siegburg, Stadt

Anzahl der Sitze im Rat:						Insgesamt
S P D	C D U	GRÜNE	F.D.P.	Deutschland		
1999	10	28	3	2	1	44
1994	15	26	4	-	-	45

Als Bürgermeister/-in gewählt:  
Krieger, Rolf, CDU, 61,0% der gültigen Stimmen

Swisttal

Anzahl der Sitze im Rat:					Insgesamt
S P D	C D U	GRÜNE	F.D.P.		
1999	9	24	3	2	38
1994	12	22	3	2	39

Als Bürgermeister/-in gewählt:  
Maack, Eckhard, CDU, 63,2% der gültigen Stimmen

Troisdorf, Stadt

Anzahl der Sitze im Rat:						Insgesamt
S P D	C D U	GRÜNE	F.D.P.	E/WGr		
1999	19	26	2	1	2	50
1994	24	22	5	-	-	51

Als Bürgermeister/-in gewählt:  
Uedelhoven, Manfred, CDU, 53,9% der gültigen Stimmen

Wachtberg

Anzahl der Sitze im Rat:						Sonstige	Insgesamt
S P D	C D U	GRÜNE	F.D.P.	E/WGr			
1999	8	20	2	3	4	-	37
1994	11	20	5	3	-	4	43

Als Bürgermeister/-in gewählt:  
Döring, Hans Jürgen, CDU, 60,9% der gültigen Stimmen

Windeck

Anzahl der Sitze im Rat:					Insgesamt
S P D	C D U	GRÜNE	F.D.P.		
1999	13	15	2	2	32
1994	17	12	3	1	33

Als Bürgermeister/-in gewählt:  
Klupp, Jürgen, CDU, 50,7% der gültigen Stimmen

8. Sitzverteilung in den Vertretungen der kreisangehörigen Gemeinden 1994 und 1999 sowie Ergebnisse der Bürgermeisterwahl 1999 (1999: vorläufiges Ergebnis)

Kreis Borken

Ahaus, Stadt

Anzahl der Sitze im Rat:		C D U	GRÜNE	F.D.P.	E/WGr	Sonstige	Insgesamt
S P D							
1999	8	25	1	-	8	-	42
1994	11	22	-	-	-	8	41

Als Bürgermeister/-in gewählt:  
Korte, Dr. Dirk, CDU, 67,5% der gültigen Stimmen

Bocholt, Stadt

Anzahl der Sitze im Rat:		C D U	GRÜNE	F.D.P.	E/WGr	Sonstige	Insgesamt
S P D							
1999	15	28	3	1	3	-	50
1994	20	24	3	-	-	4	51

Als Bürgermeister/-in gewählt:  
Ehling, Klaus, CDU, 55,6% der gültigen Stimmen

Borken, Stadt

Anzahl der Sitze im Rat:		C D U	GRÜNE	F.D.P.	E/WGr	Insgesamt
S P D						
1999	9	22	3	1	3	38
1994	13	25	3	-	-	41

Als Bürgermeister/-in gewählt:  
Lührmann, Rolf, CDU, 52,5% der gültigen Stimmen

Gescher, Stadt

Anzahl der Sitze im Rat:		C D U	GRÜNE	F.D.P.	E/WGr	Sonstige	Insgesamt
S P D							
1999	7	16	2	3	4	-	32
1994	9	13	3	3	-	5	33

Bei der Bürgermeisterwahl Stichwahl erforderlich zwischen:  
Theßeling, Heinrich, SPD, 29,0% der gültigen Stimmen  
Beuker, Hans, CDU, 46,7% der gültigen Stimmen

Gronau (Westf.), Stadt

Anzahl der Sitze im Rat:		C D U	GRÜNE	F.D.P.	E/WGr	Insgesamt
S P D						
1999	14	23	1	2	2	42
1994	18	21	2	-	-	41

Als Bürgermeister/-in gewählt:  
Holtwisch, Karl-Heinz, CDU, 56,9% der gültigen Stimmen

Heek

Anzahl der Sitze im Rat:		C D U	E/WGr	Insgesamt
S P D				
1999	5	15	2	22
1994	7	14	-	21

Als Bürgermeister/-in gewählt:  
Zwicker, Kai, CDU, 59,3% der gültigen Stimmen

Heiden

Anzahl der Sitze im Rat:		C D U	GRÜNE	E/WGr	Sonstige	Insgesamt
S P D						
1999	6	12	1	3	-	22
1994	7	11	-	-	3	21

Bei der Bürgermeisterwahl Stichwahl erforderlich zwischen:  
Kemper, Bernhard, CDU, 33,9% der gültigen Stimmen  
Buß, Heiner, E/WGr, 48,8% der gültigen Stimmen

B. Sitzverteilung in den Vertretungen der kreisangehörigen Gemeinden 1994 und 1999 sowie Ergebnisse der Bürgermeisterwahl 1999 (1999: vorläufiges Ergebnis)

Noch: Kreis Borken

Isselburg, Stadt

Anzahl der Sitze im Rat:		C D U	GRÜNE	F.D.P.	E/WGr	Sonstige	Insgesamt
S P D							
1999	9	13	2	1	1	-	26
1994	12	12	2	-	-	1	27

Bei der Bürgermeisterwahl Stichwahl erforderlich zwischen:  
Koch, Margret, SPD, 47,0% der gültigen Stimmen  
Kramer, Jörg, CDU, 38,7% der gültigen Stimmen

Legden

Anzahl der Sitze im Rat:		C D U	E/WGr	Sonstige	Insgesamt
S P D					
1999	5	10	5	-	20
1994	5	9	-	7	21

Als Bürgermeister/-in gewählt:  
Kleweken, Friedhelm, CDU, 58,4% der gültigen Stimmen

Raesfeld

Anzahl der Sitze im Rat:		C D U	GRÜNE	E/WGr	Sonstige	Insgesamt
S P D						
1999	3	18	2	5	-	28
1994	6	15	-	-	6	27

Als Bürgermeister/-in gewählt:  
Röding, Udo, CDU, 76,3% der gültigen Stimmen

Reken

Anzahl der Sitze im Rat:		C D U	GRÜNE	E/WGr	Sonstige	Insgesamt
S P D						
1999	4	17	1	6	-	28
1994	5	14	2	-	6	27

Als Bürgermeister/-in gewählt:  
Seier, Heiner, CDU, 79,0% der gültigen Stimmen

Rhede, Stadt

Anzahl der Sitze im Rat:		C D U	GRÜNE	E/WGr	Sonstige	Insgesamt
S P D						
1999	10	21	4	3	-	38
1994	10	17	5	-	7	39

Bei der Bürgermeisterwahl Stichwahl erforderlich zwischen:  
Kampmann, Rainer, CDU, 48,0% der gültigen Stimmen  
Mittag, Lothar, GRÜNE, 24,7% der gültigen Stimmen

Schöppingen

Anzahl der Sitze im Rat:		C D U	GRÜNE	E/WGr	Sonstige	Insgesamt
S P D						
1999	1	12	1	8	-	22
1994	2	11	1	-	9	23

Als Bürgermeister/-in gewählt:  
Niehoff, Josef, E/WGr, 87,7% der gültigen Stimmen

Stadtlohn, Stadt

Anzahl der Sitze im Rat:		C D U	GRÜNE	F.D.P.	E/WGr	Sonstige	Insgesamt
S P D							
1999	6	20	1	4	3	-	34
1994	10	17	-	2	-	4	33

Als Bürgermeister/-in gewählt:  
Sundermann, Engelbert, CDU, 59,3% der gültigen Stimmen

8. Sitzverteilung in den Vertretungen der kreisangehörigen Gemeinden 1994 und 1999 sowie Ergebnisse der Bürgermeisterwahl 1999 (1999: vorläufiges Ergebnis)

Noch: Kreis Borken

---

Südlohn

---

Anzahl der Sitze im Rat:											
	S	P	D	C	D	U	GRÜNE	F.D.P.	E/WGr	Sonstige	Insgesamt
1999		3			15		1	1	6	-	26
1994		5			12		-	-	-	10	27

Als Bürgermeister/-in gewählt:  
Beckmann, Georg, CDU, 62,7% der gültigen Stimmen

---

Velen

---

Anzahl der Sitze im Rat:											
	S	P	D	C	D	U	GRÜNE	F.D.P.	E/WGr	Sonstige	Insgesamt
1999		6			13		1	1	5	-	26
1994		8			14		-	-	-	7	29

Als Bürgermeister/-in gewählt:  
Groß-Holtick, Ralf, E/WGr, 73,1% der gültigen Stimmen

---

Vreden, Stadt

---

Anzahl der Sitze im Rat:											
	S	P	D	C	D	U	GRÜNE	F.D.P.	E/WGr	Sonstige	Insgesamt
1999		9			21		2	2	-	-	34
1994		10			19		-	-	-	4	33

Als Bürgermeister/-in gewählt:  
Pennekamp, Hermann, CDU, 52,0% der gültigen Stimmen



8. Sitzverteilung in den Vertretungen der kreisangehörigen Gemeinden 1994 und 1999 sowie Ergebnisse der Bürgermeisterwahl 1999 (1999: vorläufiges Ergebnis)

Kreis Coesfeld

Ascheberg

Anzahl der Sitze im Rat:						Sonstige	Insgesamt		
S	P	D	C	D	U				
1999	6		15		F.D.P.	2	5	-	28
1994	8		16		F.D.P.	2	-	7	33

Als Bürgermeister/-in gewählt:  
Emthaus, Dieter, E/WGr, 71,5% der gültigen Stimmen

Billerbeck, Stadt

Anzahl der Sitze im Rat:					Insgesamt				
S	P	D	C	D					
1999	10		14		GRÜNE	1	F.D.P.	1	26
1994	10		13		GRÜNE	2	F.D.P.	2	27

Als Bürgermeister/-in gewählt:  
Koch, Harald, CDU, 50,8% der gültigen Stimmen

Coesfeld, Stadt

Anzahl der Sitze im Rat:					Insgesamt				
S	P	D	C	D					
1999	12		27		GRÜNE	3	F.D.P.	2	44
1994	16		25		GRÜNE	4	F.D.P.	-	45

Als Bürgermeister/-in gewählt:  
Beutel, Rainer Christian, CDU, 68,4% der gültigen Stimmen

Dülmen, Stadt

Anzahl der Sitze im Rat:												
S	P	D	C	D	U	GRÜNE	F.D.P.	ö d p	D M P	E/WGr	Sonstige	Insgesamt
1999	12		25			GRÜNE	2	F.D.P.	1	2	-	44
1994	16		22			GRÜNE	3	F.D.P.	-	-	4	45

Als Bürgermeister/-in gewählt:  
Püttmann, Jan-Dirk, CDU, 63,9% der gültigen Stimmen

Havixbeck

Anzahl der Sitze im Rat:					Insgesamt				
S	P	D	C	D					
1999	6		14		GRÜNE	4	F.D.P.	2	26
1994	8		15		GRÜNE	4	F.D.P.	2	29

Als Bürgermeister/-in gewählt:  
Gottschling, Nikolaus, CDU, 57,9% der gültigen Stimmen

Lüdinghausen, Stadt

Anzahl der Sitze im Rat:					Insgesamt				
S	P	D	C	D					
1999	8		23		GRÜNE	3	F.D.P.	2	36
1994	10		22		GRÜNE	5	F.D.P.	-	37

Als Bürgermeister/-in gewählt:  
Borgmann, Richard, CDU, 66,2% der gültigen Stimmen

Nordkirchen

Anzahl der Sitze im Rat:						Insgesamt					
S	P	D	C	D	U						
1999	6		17		GRÜNE	2	F.D.P.	1	E/WGr	2	28
1994	8		15		GRÜNE	3	F.D.P.	1	E/WGr	-	27

Als Bürgermeister/-in gewählt:  
Drebing, Friedhard, CDU, 68,3% der gültigen Stimmen

8. Sitzverteilung in den Vertretungen der kreisangehörigen Gemeinden 1994 und 1999 sowie Ergebnisse der Bürgermeisterwahl 1999 (1999: vorläufiges Ergebnis)

Noch: Kreis Coesfeld

Nottuln

Anzahl der Sitze im Rat:								
	S P D	C D U	GRÜNE	F.D.P.	E/WGr		Sonstige	Insgesamt
1999	8	18	3	1	6		-	36
1994	10	19	3	-	-		3	35

Bei der Bürgermeisterwahl Stichwahl erforderlich zwischen:  
 Stevermür, Karl-Heinz, SPD, 26,2% der gültigen Stimmen  
 Fliß, Heinrich, CDU, 46,0% der gültigen Stimmen

Olfen, Stadt

Anzahl der Sitze im Rat:						
	S P D	C D U	GRÜNE	F.D.P.	E/WGr	Insgesamt
1999	5	21	1	2	3	32
1994	11	19	-	3	-	33

Als Bürgermeister/-in gewählt:  
 Himmelmann, Josef, CDU, 73,2% der gültigen Stimmen

Rosendahl

Anzahl der Sitze im Rat:				
	S P D	C D U	GRÜNE	Insgesamt
1999	6	19	3	28
1994	9	24	-	33

Als Bürgermeister/-in gewählt:  
 Meyering, Georg, CDU, 64,6% der gültigen Stimmen

Senden

Anzahl der Sitze im Rat:					
	S P D	C D U	GRÜNE	F.D.P.	Insgesamt
1999	8	20	4	2	34
1994	10	20	5	-	35

Als Bürgermeister/-in gewählt:  
 Holz, Alfred, CDU, 78,2% der gültigen Stimmen

8. Sitzverteilung in den Vertretungen der kreisangehörigen Gemeinden 1994 und 1999 sowie Ergebnisse der Bürgermeisterwahl 1999 (1999: vorläufiges Ergebnis)

Kreis Recklinghausen

Castrop-Rauxel, Stadt

Anzahl der Sitze im Rat:				GRÜNE	F.D.P.	E/WGr	Sonstige	Insgesamt
S	P D	C	D U					
1999	20	21		2	1	6	-	50
1994	27	16		-	-	-	8	51

Bei der Bürgermeisterwahl Stichwahl erforderlich zwischen:  
 Funke, Detlef, SPD, 38,7% der gültigen Stimmen  
 Kruse, Nils, CDU, 48,0% der gültigen Stimmen

Datteln, Stadt

Anzahl der Sitze im Rat:				GRÜNE	F.D.P.	E/WGr	Sonstige	Insgesamt
S	P D	C	D U					
1999	14	16		4	2	2	-	38
1994	25	14		-	-	-	6	45

Als Bürgermeister/-in gewählt:  
 Werner, Wolfgang, E/WGr, 59,2% der gültigen Stimmen

Dorsten, Stadt

Anzahl der Sitze im Rat:				GRÜNE	F.D.P.		Sonstige	Insgesamt
S	P D	C	D U					
1999	18	27		3	2		-	50
1994	24	23		4	-		-	51

Bei der Bürgermeisterwahl Stichwahl erforderlich zwischen:  
 Fragemann, Friedhelm, SPD, 32,3% der gültigen Stimmen  
 Lütkenhorst, Lambert, CDU, 49,1% der gültigen Stimmen

Gladbeck, Stadt

Anzahl der Sitze im Rat:				GRÜNE	F.D.P.	D K P	E/WGr	Sonstige	Insgesamt
S	P D	C	D U						
1999	-	-		-	-	-	-	-	-
1994	25	19		5	-	-	-	2	51

Zur Wahl der Vertretung liegen noch keine Daten vor.

Als Bürgermeister/-in gewählt:  
 Schwerhoff, Eckhard, CDU, 60,8% der gültigen Stimmen

Haltern, Stadt

Anzahl der Sitze im Rat:				GRÜNE	F.D.P.	E/WGr	Sonstige	Insgesamt
S	P D	C	D U					
1999	14	24		3	1	2	-	44
1994	16	21		5	-	-	3	45

Als Bürgermeister/-in gewählt:  
 Schmargal, Josef, CDU, 55,5% der gültigen Stimmen

Herten, Stadt

Anzahl der Sitze im Rat:				GRÜNE	F.D.P.	E/WGr	Sonstige	Insgesamt
S	P D	C	D U					
1999	24	20		2	1	3	-	50
1994	26	17		4	-	-	4	51

Als Bürgermeister/-in gewählt:  
 Bechtel, Klaus, SPD, 52,0% der gültigen Stimmen

Marl, Stadt

Anzahl der Sitze im Rat:				GRÜNE	F.D.P.	E/WGr	Sonstige	Insgesamt
S	P D	C	D U					
1999	19	22		3	1	5	-	50
1994	24	20		4	-	-	3	51

Bei der Bürgermeisterwahl Stichwahl erforderlich zwischen:  
 Fliedner, Dr. Ortlieb, SPD, 38,4% der gültigen Stimmen  
 Heinrich, Uta, CDU, 49,7% der gültigen Stimmen

8. Sitzverteilung in den Vertretungen der kreisangehörigen Gemeinden 1994 und 1999 sowie Ergebnisse der Bürgermeisterwahl 1999 (1999: vorläufiges Ergebnis)

Noch: Kreis Recklinghausen

---

Oer-Erkenschwick, Stadt

---

Anzahl der Sitze im Rat:		S P D		C D U		F.D.P.	E/WGr	Sonstige	Insgesamt
1999		21		11		-	4	-	39
1994		26		9		-	-	4	39

Als Bürgermeister/-in gewählt:  
Peick, Clemens, SPD, 65,1% der gültigen Stimmen

---

Recklinghausen, Stadt

---

Anzahl der Sitze im Rat:		S P D		C D U		GRÜNE	F.D.P.	E/WGr	Insgesamt
1999		22		27		3	2	4	58
1994		33		21		5	-	-	59

Als Bürgermeister/-in gewählt:  
Pantförder, Wolfgang, CDU, 50,5% der gültigen Stimmen

---

Waltrop, Stadt

---

Anzahl der Sitze im Rat:		S P D		C D U		F.D.P.	E/WGr	Sonstige	Insgesamt
1999		14		18		2	6	-	40
1994		20		14		-	-	5	39

Bei der Bürgermeisterwahl Stichwahl erforderlich zwischen:  
Frey, Norbert, SPD, 33,5% der gültigen Stimmen  
Scheffers, Wilhelm, CDU, 42,4% der gültigen Stimmen

8. Sitzverteilung in den Vertretungen der kreisangehörigen Gemeinden 1994 und 1999 sowie Ergebnisse der Bürgermeisterwahl 1999 (1999: vorläufiges Ergebnis)

Kreis Steinfurt

Altenberge

Anzahl der Sitze im Rat:							Insgesamt
S	P	D	C	D	U	GRÜNE	
1999	7			13		2	26
1994	8			15		4	27

Als Bürgermeister/-in gewählt:  
Schipper, Hermann, CDU, 51,0% der gültigen Stimmen

Emsdetten, Stadt

Anzahl der Sitze im Rat:							Insgesamt
S	P	D	C	D	U	GRÜNE	
1999	12			27		3	44
1994	16			23		6	45

Als Bürgermeister/-in gewählt:  
Moenikes, Georg, CDU, 69,5% der gültigen Stimmen

Greven, Stadt

Anzahl der Sitze im Rat:							Insgesamt
S	P	D	C	D	U	GRÜNE	
1999	11			19		5	40
1994	17			17		5	39

Bei der Bürgermeisterwahl Stichwahl erforderlich zwischen:  
Steingrube, Rudolf, SPD, 29,0% der gültigen Stimmen  
Köling, Egon, CDU, 43,0% der gültigen Stimmen

Hörstel, Stadt

Anzahl der Sitze im Rat:							Insgesamt
S	P	D	C	D	U	GRÜNE	
1999	10			22		2	34
1994	11			19		3	33

Als Bürgermeister/-in gewählt:  
Lahme, Bernhard, CDU, 71,5% der gültigen Stimmen

Hopsten

Anzahl der Sitze im Rat:							Sonstige	Insgesamt
S	P	D	C	D	U	GRÜNE		
1999	5			9		2	22	
1994	7			12		-	27	

Als Bürgermeister/-in gewählt:  
Pohlmann, Winfried, SPD, 53,0% der gültigen Stimmen

Horstmar, Stadt

Anzahl der Sitze im Rat:							Sonstige	Insgesamt
S	P	D	C	D	U	GRÜNE		
1999	5			12		2	22	
1994	7			10		2	21	

Bei der Bürgermeisterwahl Stichwahl erforderlich zwischen:  
Wenking, Robert, CDU, 45,5% der gültigen Stimmen  
Kröger, Johannes, E/WGr, 25,9% der gültigen Stimmen

Ibbenbüren, Stadt

Anzahl der Sitze im Rat:							Insgesamt
S	P	D	C	D	U	GRÜNE	
1999	18			22		2	44
1994	24			18		3	45

Als Bürgermeister/-in gewählt:  
Lohmann, Otto, CDU, 50,3% der gültigen Stimmen

8. Sitzverteilung in den Vertretungen der kreisangehörigen Gemeinden 1994 und 1999 sowie Ergebnisse der Bürgermeisterwahl 1999 (1999: vorläufiges Ergebnis)

Noch: Kreis Steinfurt

Ladbergen

Anzahl der Sitze im Rat:						Insgesamt
S	P	D	C	D	U	
1999	8		8	2	4	22
1994	9		8	3	1	21

Bei der Bürgermeisterwahl Stichwahl erforderlich zwischen:  
 Lotz, Hendrik, F.D.P., 23,4% der gültigen Stimmen  
 Menebröcker, Wolfgang, E/WGr, 49,9% der gültigen Stimmen

Laer

Anzahl der Sitze im Rat:						Sonstige	Insgesamt
S	P	D	C	D	U		
1999	4		10	3	1	2	20
1994	7		15	4	-	-	31

Bei der Bürgermeisterwahl Stichwahl erforderlich zwischen:  
 Kollvitz, Dieter, CDU, 49,6% der gültigen Stimmen  
 Schimke, Prof. Dr. Hans-Jürgen, GRÜNE, 28,6% der gültigen Stimmen

Lengerich, Stadt

Anzahl der Sitze im Rat:					Insgesamt
S	P	D	C	D	
1999	13		16	2	32
1994	18		15	4	39

Als Bürgermeister/-in gewählt:  
 Prigge, Friedrich, CDU, 50,3% der gültigen Stimmen

Lienen

Anzahl der Sitze im Rat:						Sonstige	Insgesamt
S	P	D	C	D	U		
1999	10		12	3	3	-	28
1994	12		9	2	-	4	27

Als Bürgermeister/-in gewählt:  
 Murken, Horst, E/WGr, 60,9% der gültigen Stimmen

Lotte

Anzahl der Sitze im Rat:						Insgesamt	
S	P	D	C	D	U		
1999	11		11	2	2	-	26
1994	17		10	3	3	-	33

Bei der Bürgermeisterwahl Stichwahl erforderlich zwischen:  
 Srock, Dieter-Joachim, SPD, 45,0% der gültigen Stimmen  
 Brosig, Helmut, CDU, 34,3% der gültigen Stimmen

Metelen

Anzahl der Sitze im Rat:					Sonstige	Insgesamt	
S	P	D	C	D			
1999	5		10	2	3	20	
1994	6		10	2	-	3	21

Als Bürgermeister/-in gewählt:  
 Brenner, Karl-Heinz, CDU, 51,2% der gültigen Stimmen

Mettingen

Anzahl der Sitze im Rat:					Sonstige	Insgesamt	
S	P	D	C	D			
1999	12		13	1	2	28	
1994	14		13	-	-	2	29

Als Bürgermeister/-in gewählt:  
 Kellinghaus, Helmut, SPD, 59,7% der gültigen Stimmen

8. Sitzverteilung in den Vertretungen der kreisangehörigen Gemeinden 1994 und 1999 sowie Ergebnisse der Bürgermeisterwahl 1999 (1999: vorläufiges Ergebnis)

Noch: Kreis Steinfurt

Neuenkirchen

Anzahl der Sitze im Rat:				GRÜNE	E/WGr	Sonstige	Insgesamt
1999	S P D	C D U					
1999	6	16		1	3	-	26
1994	9	16		3	-	5	33

Bei der Bürgermeisterwahl Stichwahl erforderlich zwischen:  
 Hüppe, Wolfgang, CDU, 49,3% der gültigen Stimmen  
 Strotmann, Wolfgang, E/WGr, 30,7% der gültigen Stimmen

Nordwalde

Anzahl der Sitze im Rat:				GRÜNE	F.D.P.	E/WGr	Sonstige	Insgesamt
1999	S P D	C D U						
1999	7	13		2	1	3	-	26
1994	11	15		3	2	-	2	33

Bei der Bürgermeisterwahl Stichwahl erforderlich zwischen:  
 Brockmeyer, Dietmar, SPD, 36,4% der gültigen Stimmen  
 Melzer, Heinz-Dieter, E/WGr, 33,5% der gültigen Stimmen

Ochtrup, Stadt

Anzahl der Sitze im Rat:				GRÜNE	F.D.P.	ZENTRUM	Insgesamt
1999	S P D	C D U					
1999	11	18		2	2	1	34
1994	13	16		3	1	-	33

Als Bürgermeister/-in gewählt:  
 Melis, Franz-Josef, CDU, 63,5% der gültigen Stimmen

Recke

Anzahl der Sitze im Rat:				GRÜNE	Sonstige	Insgesamt
1999	S P D	C D U				
1999	6	19		3	-	28
1994	9	14		3	1	27

Als Bürgermeister/-in gewählt:  
 Plumpe, Josef, CDU, 69,4% der gültigen Stimmen

Rheine, Stadt

Anzahl der Sitze im Rat:				GRÜNE	F.D.P.	Insgesamt
1999	S P D	C D U				
1999	18	28		3	1	50
1994	24	23		4	-	51

Als Bürgermeister/-in gewählt:  
 Niemann, Wilhelm, CDU, 52,1% der gültigen Stimmen

Saerbeck

Anzahl der Sitze im Rat:				GRÜNE	F.D.P.	E/WGr	Sonstige	Insgesamt
1999	S P D	C D U						
1999	2	9		1	1	7	-	20
1994	5	11		1	-	-	6	23

Als Bürgermeister/-in gewählt:  
 Roos, Wilfried, E/WGr, 84,1% der gültigen Stimmen

Steinfurt, Stadt

Anzahl der Sitze im Rat:				GRÜNE	F.D.P.	E/WGr	Sonstige	Insgesamt
1999	S P D	C D U						
1999	12	21		3	3	5	-	44
1994	17	17		4	3	-	4	45

Als Bürgermeister/-in gewählt:  
 Kuß, Franz-Josef, E/WGr, 59,5% der gültigen Stimmen

8. Sitzverteilung in den Vertretungen der kreisangehörigen Gemeinden 1994 und 1999 sowie Ergebnisse der Bürgermeisterwahl 1999 (1999: vorläufiges Ergebnis)

Noch: Kreis Steinfurt

---

Tecklenburg, Stadt

---

Anzahl der Sitze im Rat:				GRÜNE	F.D.P.	Insgesamt
	S P D	C D U				
1999	11	13		3	3	30
1994	13	11		2	3	29

Als Bürgermeister/-in gewählt:  
Brönstrup, Wilfried, E/WGr, 76,2% der gültigen Stimmen

---

Westerkappeln

---

Anzahl der Sitze im Rat:				GRÜNE	F.D.P.	E/WGr	Sonstige	Insgesamt
	S P D	C D U						
1999	12	9		2	3	2	-	28
1994	13	6		2	4	-	2	27

Bei der Bürgermeisterwahl Stichwahl erforderlich zwischen:  
Hockenbrink, Ullrich, SPD, 46,8% der gültigen Stimmen  
Meyer, Karl-Heinz, E/WGr, 46,0% der gültigen Stimmen

---

Wettringen

---

Anzahl der Sitze im Rat:				E/WGr	Sonstige	Insgesamt
	S P D	C D U				
1999	5	15		4	-	24
1994	7	13		-	3	23

Als Bürgermeister/-in gewählt:  
Rauen, Engelbert, CDU, 74,9% der gültigen Stimmen



8. Sitzverteilung in den Vertretungen der kreisangehörigen Gemeinden 1994 und 1999 sowie Ergebnisse der Bürgermeisterwahl 1999 (1999: vorläufiges Ergebnis)

Kreis Warendorf

Ahlen, Stadt

Anzahl der Sitze im Rat:							Insgesamt
	S	P	D	C	D	U	
1999	21			26	2	1	50
1994	27			22	2	-	51

Als Bürgermeister/-in gewählt:  
Ruhmüller, Benedikt, CDU, 50,8% der gültigen Stimmen

Beckum, Stadt

Anzahl der Sitze im Rat:							Sonstige	Insgesamt
	S	P	D	C	D	U		
1999	13			19	3	2	5	42
1994	15			14	3	-	-	41

Bei der Bürgermeisterwahl Stichwahl erforderlich zwischen:  
Ebell, Peter, SPD, 39,3% der gültigen Stimmen  
Schnell, Bernhard, CDU, 41,0% der gültigen Stimmen

Beelen

Anzahl der Sitze im Rat:						Sonstige	Insgesamt
	S	P	D	C	D		
1999	3			8	1	10	22
1994	3			9	-	-	21

Als Bürgermeister/-in gewählt:  
Braun, Martin, E/WGr, 77,8% der gültigen Stimmen

Drensteinfurt, Stadt

Anzahl der Sitze im Rat:						Insgesamt	
	S	P	D	C	D		U
1999	8			19	2	3	32
1994	10			18	3	2	33

Als Bürgermeister/-in gewählt:  
Wiewel, Werner, CDU, 61,8% der gültigen Stimmen

Ennigerloh, Stadt

Anzahl der Sitze im Rat:							Sonstige	Insgesamt
	S	P	D	C	D	U		
1999	10			13	1	1	7	32
1994	16			13	-	-	-	39

Bei der Bürgermeisterwahl Stichwahl erforderlich zwischen:  
Brinkmann, Hans-Ulrich, SPD, 37,1% der gültigen Stimmen  
Fröhlig, Wilhelm, E/WGr, 32,5% der gültigen Stimmen

Everswinkel

Anzahl der Sitze im Rat:						Insgesamt	
	S	P	D	C	D		U
1999	6			15	2	3	26
1994	6			15	2	2	27

Bei der Bürgermeisterwahl Stichwahl erforderlich zwischen:  
Richter, Winfried, CDU, 34,4% der gültigen Stimmen  
Banken, Ludger, F.D.P., 47,1% der gültigen Stimmen

Oelde, Stadt

Anzahl der Sitze im Rat:							Sonstige	Insgesamt
	S	P	D	C	D	U		
1999	7			19	2	1	3	32
1994	11			19	3	-	-	39

Als Bürgermeister/-in gewählt:  
Predeck, Helmut, CDU, 70,4% der gültigen Stimmen

8. Sitzverteilung in den Vertretungen der kreisangehörigen Gemeinden 1994 und 1999 sowie Ergebnisse der Bürgermeisterwahl 1999 (1999: vorläufiges Ergebnis)

Noch: Kreis Warendorf

Ostbevern

Anzahl der Sitze im Rat:						Insgesamt
	S P D	C D U	GRÜNE	F.D.P.		
1999	5	19	2	2		28
1994	7	15	3	2		27

Als Bürgermeister/-in gewählt:  
Hoffstädt, Jürgen, CDU, 74,1% der gültigen Stimmen

Sassenberg, Stadt

Anzahl der Sitze im Rat:						Sonstige	Insgesamt
	S P D	C D U	F.D.P.	E/WGr			
1999	6	19	1	6	-		32
1994	9	16	-	-	8		33

Als Bürgermeister/-in gewählt:  
Schwienheer, Heinrich, CDU, 58,9% der gültigen Stimmen

Sendenhorst, Stadt

Anzahl der Sitze im Rat:						Sonstige	Insgesamt
	S P D	C D U	F.D.P.	E/WGr			
1999	9	17	2	2	-		30
1994	14	15	3	-	1		33

Als Bürgermeister/-in gewählt:  
Dufhues, Werner, CDU, 54,0% der gültigen Stimmen

Telgte, Stadt

Anzahl der Sitze im Rat:							Sonstige	Insgesamt
	S P D	C D U	GRÜNE	F.D.P.	E/WGr			
1999	9	17	3	2	5	-		36
1994	12	20	6	2	-	5		45

Bei der Bürgermeisterwahl Stichwahl erforderlich zwischen:  
Beck, Klaus, SPD, 36,3% der gültigen Stimmen  
Roeningh, Ulrich, CDU, 45,9% der gültigen Stimmen

Wadersloh

Anzahl der Sitze im Rat:						Sonstige	Insgesamt
	S P D	C D U	F.D.P.	E/WGr			
1999	6	19	3	4	-		32
1994	8	18	2	-	5		33

Als Bürgermeister/-in gewählt:  
Gövert, Herbert, CDU, 62,3% der gültigen Stimmen

Warendorf, Stadt

Anzahl der Sitze im Rat:							Sonstige	Insgesamt
	S P D	C D U	GRÜNE	F.D.P.	E/WGr			
1999	10	24	3	3	4	-		44
1994	14	22	3	2	-	4		45

Als Bürgermeister/-in gewählt:  
Dickgreber, Theodor, CDU, 54,1% der gültigen Stimmen

8. Sitzverteilung in den Vertretungen der Kreisangehörigen Gemeinden 1994 und 1999 sowie Ergebnisse der Bürgermeisterwahl 1999 (1999: vorläufiges Ergebnis)

Kreis Gütersloh

Borgholzhausen, Stadt

Anzahl der Sitze im Rat:				GRÜNE	F.D.P.	E/WGr	Sonstige	Insgesamt
S P D	C D U							
1999	9	13		2	1	3	-	28
1994	10	11		2	2	-	2	27

Bei der Bürgermeisterwahl Stichwahl erforderlich zwischen:  
 Weßling, Arnold, CDU, 43,9% der gültigen Stimmen  
 Keller, Klemens, E/WGr, 49,9% der gültigen Stimmen

Gütersloh, Stadt

Anzahl der Sitze im Rat:				GRÜNE	F.D.P.	E/WGr	Insgesamt
S P D	C D U						
1999	18	22		3	2	5	50
1994	22	21		6	2	-	51

Als Bürgermeister/-in gewählt:  
 Unger, Maria, SPD, 54,9% der gültigen Stimmen

Halle (Westf.), Stadt

Anzahl der Sitze im Rat:				GRÜNE	F.D.P.	E/WGr	Sonstige	Insgesamt
S P D	C D U							
1999	12	19		3	2	2	-	38
1994	14	17		4	2	-	2	39

Als Bürgermeister/-in gewählt:  
 Wolff, Jürgen, CDU, 56,1% der gültigen Stimmen

Harsewinkel, Stadt

Anzahl der Sitze im Rat:				GRÜNE	F.D.P.	E/WGr	Sonstige	Insgesamt
S P D	C D U							
1999	7	15		2	1	7	-	32
1994	12	17		3	-	-	11	43

Bei der Bürgermeisterwahl Stichwahl erforderlich zwischen:  
 Menden, Hermann, CDU, 32,0% der gültigen Stimmen  
 Haase, Reinhard, E/WGr, 39,4% der gültigen Stimmen

Kerzebrock-Clarholz

Anzahl der Sitze im Rat:				E/WGr	Sonstige	Insgesamt
S P D	C D U					
1999	6	20		8	-	34
1994	7	17		-	9	33

Als Bürgermeister/-in gewählt:  
 Lohmann, Jürgen, CDU, 58,4% der gültigen Stimmen

Langenberg

Anzahl der Sitze im Rat:				GRÜNE	E/WGr	Sonstige	Insgesamt
S P D	C D U						
1999	5	15		1	5	-	26
1994	9	15		1	-	2	27

Bei der Bürgermeisterwahl Stichwahl erforderlich zwischen:  
 Höber, Josef, CDU, 46,9% der gültigen Stimmen  
 Schütze, Dr. Annegreth, E/WGr, 26,7% der gültigen Stimmen

Rheda-Wiedenbrück, Stadt

Anzahl der Sitze im Rat:				GRÜNE	F.D.P.	E/WGr	Insgesamt
S P D	C D U						
1999	12	24		3	3	2	44
1994	15	24		4	2	-	45

Als Bürgermeister/-in gewählt:  
 Jostkleigrewe, Bernhard, CDU, 60,9% der gültigen Stimmen

8. Sitzverteilung in den Vertretungen der kreisangehörigen Gemeinden 1994 und 1999 sowie Ergebnisse der Bürgermeisterwahl 1999 (1999: vorläufiges Ergebnis)

Noch: Kreis Gütersloh

Rietberg, Stadt

Anzahl der Sitze im Rat:				GRÜNE	F.D.P.	E/WGr	Sonstige	Insgesamt
	S P D	C D U						
1999	5	22		1	1	9	-	38
1994	9	20		2	-	-	8	39

Als Bürgermeister/-in gewählt:  
Kuper, Andri, CDU, 82,9% der gültigen Stimmen

Schloß Holte-Stukenbrock

Anzahl der Sitze im Rat:				GRÜNE	F.D.P.	E/WGr	Sonstige	Insgesamt
	S P D	C D U						
1999	7	20		1	1	3	-	32
1994	9	17		2	-	-	5	33

Als Bürgermeister/-in gewählt:  
Erichlandwehr, Hubert, CDU, 65,9% der gültigen Stimmen

Steinhagen

Anzahl der Sitze im Rat:				GRÜNE	F.D.P.	E/WGr	Sonstige	Insgesamt
	S P D	C D U						
1999	12	15		2	2	3	-	34
1994	16	16		4	-	-	3	39

Als Bürgermeister/-in gewählt:  
Besser, Klaus, SPD, 59,4% der gültigen Stimmen

Verl

Anzahl der Sitze im Rat:				F.D.P.	E/WGr	Sonstige	Insgesamt
	S P D	C D U					
1999	9	26		-	3	-	38
1994	12	23		-	-	4	39

Als Bürgermeister/-in gewählt:  
Hörsting, Klaus, CDU, 76,7% der gültigen Stimmen

Versmold, Stadt

Anzahl der Sitze im Rat:				GRÜNE	F.D.P.	E/WGr	Sonstige	Insgesamt
	S P D	C D U						
1999	10	18		2	1	3	-	34
1994	15	17		3	-	-	4	39

Als Bürgermeister/-in gewählt:  
Holtkamp, Fritz, CDU, 58,4% der gültigen Stimmen

Werther (Westf.), Stadt

Anzahl der Sitze im Rat:				GRÜNE	F.D.P.	E/WGr	Sonstige	Insgesamt
	S P D	C D U						
1999	9	11		4	1	3	-	28
1994	11	12		4	-	-	2	29

Bei der Bürgermeisterwahl Stichwahl erforderlich zwischen:  
Weike, Marion, SPD, 43,9% der gültigen Stimmen  
Biermann, Ralf, CDU, 35,2% der gültigen Stimmen

8. Sitzverteilung in den Vertretungen der kreisangehörigen Gemeinden 1994 und 1999 sowie Ergebnisse der Bürgermeisterwahl 1999 (1999: vorläufiges Ergebnis)

Kreis Herford

Bünde, Stadt

Anzahl der Sitze im Rat:						Insgesamt
	S P D	C D U	GRÜNE	F.D.P.		
1999	17	21	3	3		44
1994	22	19	4	-		45

Bei der Bürgermeisterwahl Stichwahl erforderlich zwischen:  
Thees, Gerhard, SPD, 41,6% der gültigen Stimmen  
Kleine-Döpke-Güse, Anett, CDU, 47,1% der gültigen Stimmen

Enger, Stadt

Anzahl der Sitze im Rat:						Insgesamt
	S P D	C D U	GRÜNE	F.D.P.		
1999	14	16	2	2		34
1994	18	16	3	2		39

Bei der Bürgermeisterwahl Stichwahl erforderlich zwischen:  
Rieke, Klaus, SPD, 49,1% der gültigen Stimmen  
Abbrock, Wolfgang, CDU, 46,0% der gültigen Stimmen

Herford, Stadt

Anzahl der Sitze im Rat:						Insgesamt
	S P D	C D U	GRÜNE	F.D.P.		
1999	18	27	3	2		50
1994	23	24	4	-		51

Als Bürgermeister/-in gewählt:  
Gabriel, Thomas, CDU, 55,0% der gültigen Stimmen

Hiddenhausen

Anzahl der Sitze im Rat:						Insgesamt
	S P D	C D U	GRÜNE	F.D.P.		
1999	15	14	2	1		32
1994	21	15	3	-		39

Als Bürgermeister/-in gewählt:  
Korfsmeier, Klaus, SPD, 54,1% der gültigen Stimmen

Klrichlengern

Anzahl der Sitze im Rat:						Sonstige	Insgesamt
	S P D	C D U	E/WGr				
1999	15	13	6		-	34	
1994	17	12	-		4	33	

Bei der Bürgermeisterwahl Stichwahl erforderlich zwischen:  
Helmke, Werner, SPD, 48,5% der gültigen Stimmen  
Tödtmann, Edelgard, CDU, 37,8% der gültigen Stimmen

Löhne, Stadt

Anzahl der Sitze im Rat:						Sonstige	Insgesamt
	S P D	C D U	F.D.P.	E/WGr			
1999	22	19	1	2	-	44	
1994	23	19	-	-	3	45	

Als Bürgermeister/-in gewählt:  
Hamel, Werner, SPD, 55,3% der gültigen Stimmen

Rödinghausen

Anzahl der Sitze im Rat:					Insgesamt
	S P D	C D U	F.D.P.		
1999	18	12	2		32
1994	19	11	3		33

Als Bürgermeister/-in gewählt:  
Vogt, Kurt, SPD, 60,2% der gültigen Stimmen

B. Sitzverteilung in den Vertretungen der kreisangehörigen Gemeinden 1994 und 1999 sowie Ergebnisse der Bürgermeisterwahl 1999 (1999: vorläufiges Ergebnis)

Noch: Kreis Herford

---

Spenge, Stadt

---

Anzahl der Sitze im Rat:

	S P D	C D U	GRÜNE	F.D.P.	E/WGr	Sonstige	Insgesamt
1999	12	12	1	1	6	-	32
1994	17	11	3	-	-	8	39

Als Bürgermeister/-in gewählt:

Manz, Christian, CDU, 63,7% der gültigen Stimmen

---

Vlotho, Stadt

---

Anzahl der Sitze im Rat:

	S P D	C D U	F.D.P.	E/WGr	Sonstige	Insgesamt
1999	12	17	2	3	-	34
1994	17	16	2	-	4	39

Als Bürgermeister/-in gewählt:

Curländer, Lieselore, CDU, 51,5% der gültigen Stimmen

8. Sitzverteilung in den Vertretungen der kreisangehörigen Gemeinden 1994 und 1999 sowie Ergebnisse der Bürgermeisterwahl 1999 (1999: vorläufiges Ergebnis)

Kreis Höxter

Bad Driburg, Stadt

Anzahl der Sitze im Rat:				GRÜNE	ö d p	E/WGr	Sonstige	Insgesamt
1999	S P D	C D U						
1999	7	19		1	2	3	-	32
1994	12	20		2	2	-	3	39

Als Bürgermeister/-in gewählt:  
Menne, Karl-Heinz, CDU, 68,3% der gültigen Stimmen

Beverungen, Stadt

Anzahl der Sitze im Rat:				GRÜNE	F.D.P.	Insgesamt
1999	S P D	C D U				
1999	12	21		2	3	38
1994	14	21		2	2	39

Bei der Bürgermeisterwahl Stichwahl erforderlich zwischen:  
Winzen, Helmut, CDU, 48,0% der gültigen Stimmen  
Herold, Walter, E/WGr, 47,0% der gültigen Stimmen

Borgentreich, Stadt

Anzahl der Sitze im Rat:				F.D.P.	E/WGr	Sonstige	Insgesamt
1999	S P D	C D U					
1999	12	18		1	1	-	32
1994	11	18		-	-	4	33

Als Bürgermeister/-in gewählt:  
Temme, Bernhard, CDU, 71,6% der gültigen Stimmen

Brakel, Stadt

Anzahl der Sitze im Rat:				GRÜNE	E/WGr	Sonstige	Insgesamt
1999	S P D	C D U					
1999	7	18		2	5	-	32
1994	11	21		3	-	4	39

Als Bürgermeister/-in gewählt:  
Spieker, Friedhelm, CDU, 64,3% der gültigen Stimmen

Höxter, Stadt

Anzahl der Sitze im Rat:				GRÜNE	F.D.P.	E/WGr	Insgesamt
1999	S P D	C D U					
1999	14	24		2	1	3	44
1994	19	26		-	-	-	45

Als Bürgermeister/-in gewählt:  
Hecker, Hermann, CDU, 53,1% der gültigen Stimmen

Mariemünster, Stadt

Anzahl der Sitze im Rat:				E/WGr	Sonstige	Insgesamt
1999	S P D	C D U				
1999	4	12		6	-	22
1994	6	13		-	8	27

Als Bürgermeister/-in gewählt:  
Jung, Ulrich, CDU, 68,5% der gültigen Stimmen

Nieheim, Stadt

Anzahl der Sitze im Rat:				F.D.P.	E/WGr	Sonstige	Insgesamt
1999	S P D	C D U					
1999	7	14		-	3	-	24
1994	8	11		-	-	4	23

Als Bürgermeister/-in gewählt:  
Kröling, Johannes, CDU, 68,7% der gültigen Stimmen

8. Sitzverteilung in den Vertretungen der kreisangehörigen Gemeinden 1994 und 1999 sowie Ergebnisse der Bürgermeisterwahl 1999 (1999: vorläufiges Ergebnis)

Noch: Kreis Höxter

---

Steinheim, Stadt

---

Anzahl der Sitze im Rat:								
	S P D	C D U	GRÜNE	F.D.P.	E/WGr		Sonstige	Insgesamt
1999	7	15	1	1	2		-	26
1994	10	16	5	-	-		2	33

Als Bürgermeister/-in gewählt:  
Spieß, Reinhard, CDU, 66,1% der gültigen Stimmen

---

Warburg, Stadt

---

Anzahl der Sitze im Rat:								
	S P D	C D U	GRÜNE	F.D.P.	E/WGr		Sonstige	Insgesamt
1999	10	23	2	1	2		-	38
1994	12	20	2	-	-		5	39

Als Bürgermeister/-in gewählt:  
Hellmuth, Walter, CDU, 61,6% der gültigen Stimmen

---

Willebadessen, Stadt

---

Anzahl der Sitze im Rat:								
	S P D	C D U	GRÜNE	F.D.P.	E/WGr		Sonstige	Insgesamt
1999	8	16	1	1			-	26
1994	9	16	1	-			3	29

Als Bürgermeister/-in gewählt:  
Glaremin, Karl-Heinz, CDU, 58,1% der gültigen Stimmen



8. Sitzverteilung in den Vertretungen der kreisangehörigen Gemeinden 1994 und 1999 sowie Ergebnisse der Bürgermeisterwahl 1999 (1999: vorläufiges Ergebnis)

Kreis Lippe

Augustdorf

Anzahl der Sitze im Rat:							Sonstige	Insgesamt	
S	P	D	C	D	U	GRÜNE			
1999	9		12			1	1	3	26
1994	13		11			-	-	3	27

Als Bürgermeister/-in gewählt:  
Hufendiek, Peter, CDU, 53,1% der gültigen Stimmen

Bad Salzuflen, Stadt

Anzahl der Sitze im Rat:						Insgesamt
S	P	D	C	D	U	
1999	16		25			48
1994	20		23			47

Bei der Bürgermeisterwahl Stichwahl erforderlich zwischen:  
Honsdorf, Dr. Wolfgang, SPD, 31,5% der gültigen Stimmen  
Kleemann, Gerhard, CDU, 46,3% der gültigen Stimmen

Barntrup, Stadt

Anzahl der Sitze im Rat:					Sonstige	Insgesamt
S	P	D	C	D		
1999	13		13		2	28
1994	12		11		1	27

Als Bürgermeister/-in gewählt:  
Dahle, Herbert, SPD, 54,6% der gültigen Stimmen

Blomberg, Stadt

Anzahl der Sitze im Rat:						Insgesamt
S	P	D	C	D	U	
1999	15		11			32
1994	15		13			33

Als Bürgermeister/-in gewählt:  
Pilgrim, Dr. Siegfried, SPD, 52,1% der gültigen Stimmen

Detmold, Stadt

Anzahl der Sitze im Rat:						Sonstige	Insgesamt
S	P	D	C	D	U		
1999	20		21			4	50
1994	24		19			5	51

Als Bürgermeister/-in gewählt:  
Brakemeier, Friedrich, SPD, 50,5% der gültigen Stimmen

Dörentrup

Anzahl der Sitze im Rat:					Insgesamt
S	P	D	C	D	
1999	11		12		28
1994	13		9		27

Als Bürgermeister/-in gewählt:  
Ehlert, Friedrich, CDU, 57,2% der gültigen Stimmen

Extertal

Anzahl der Sitze im Rat:					Insgesamt
S	P	D	C	D	
1999	13		14		32
1994	15		15		33

Bei der Bürgermeisterwahl Stichwahl erforderlich zwischen:  
Eickmeier, Rolf, SPD, 32,1% der gültigen Stimmen  
Hoppenberg, Hans, E/WGr, 38,1% der gültigen Stimmen

8. Sitzverteilung in den Vertretungen der kreisangehörigen Gemeinden 1994 und 1999 sowie Ergebnisse der Bürgermeisterwahl 1999 (1999: vorläufiges Ergebnis)

Noch: Kreis Lippe

Horn-Bad Meinberg, Stadt

Anzahl der Sitze im Rat:		C D U	GRÜNE	E/WGr	Sonstige	Insgesamt
S P D	S P D					
1999	14	15	2	5	-	36
1994	13	13	3	-	6	35

Als Bürgermeister/-in gewählt:  
Block, Eberhard, SPD, 51,8% der gültigen Stimmen

Kalletal

Anzahl der Sitze im Rat:		C D U	GRÜNE	E/WGr	Sonstige	Insgesamt
S P D	S P D					
1999	14	14	1	3	-	32
1994	15	13	1	-	4	33

Als Bürgermeister/-in gewählt:  
Fritzscheier, Klaus, SPD, 52,0% der gültigen Stimmen

Lage, Stadt

Anzahl der Sitze im Rat:		C D U	GRÜNE	F.D.P.	E/WGr	Sonstige	Insgesamt
S P D	S P D						
1999	17	18	3	3	3	-	44
1994	18	17	4	3	-	3	45

Bei der Bürgermeisterwahl Stichwahl erforderlich zwischen:  
Siekmöller, Wilfried, SPD, 40,6% der gültigen Stimmen  
Bentmann, August-Wilhelm, CDU, 43,2% der gültigen Stimmen

Lemgo, Stadt

Anzahl der Sitze im Rat:		C D U	GRÜNE	F.D.P.	Insgesamt
S P D	S P D				
1999	17	21	3	3	44
1994	21	18	4	2	45

Bei der Bürgermeisterwahl Stichwahl erforderlich zwischen:  
Hansen, Jörg, SPD, 38,0% der gültigen Stimmen  
Austermann, Dr. Reiner, CDU, 49,4% der gültigen Stimmen

Leopoldshöhe

Anzahl der Sitze im Rat:		C D U	GRÜNE	F.D.P.	Insgesamt
S P D	S P D				
1999	15	16	2	1	34
1994	16	13	4	-	33

Bei der Bürgermeisterwahl Stichwahl erforderlich zwischen:  
Schemmel, Gerhard, SPD, 47,7% der gültigen Stimmen  
Niehage, Hans-Joachim, CDU, 48,2% der gültigen Stimmen

Lügde, Stadt

Anzahl der Sitze im Rat:		C D U	GRÜNE	F.D.P.	E/WGr	Sonstige	Insgesamt
S P D	S P D						
1999	8	11	1	1	5	-	26
1994	12	11	-	2	-	8	33

Als Bürgermeister/-in gewählt:  
Scholand, Hubert, CDU, 67,6% der gültigen Stimmen

Oerlinghausen, Stadt

Anzahl der Sitze im Rat:		C D U	GRÜNE	F.D.P.	Insgesamt
S P D	S P D				
1999	12	13	3	4	32
1994	15	11	4	3	33

Als Bürgermeister/-in gewählt:  
Herbort, Dr. Ursula, CDU, 58,2% der gültigen Stimmen

8. Sitzverteilung in den Vertretungen der kreisangehörigen Gemeinden 1994 und 1999 sowie Ergebnisse der Bürgermeisterwahl 1999 (1999: vorläufiges Ergebnis)

Noch: Kreis Lippe

---

Schieder-Schwalenberg, Stadt

---

Anzahl der Sitze im Rat:							
	S P D	C D U	GRÜNE	F.D.P.	E/WGr	Sonstige	Insgesamt
1999	12	9	1	3	3	-	28
1994	13	9	3	3	-	3	31

Bei der Bürgermeisterwahl Stichwahl erforderlich zwischen:  
Klaus, Gert, SPD, 47,0% der gültigen Stimmen  
Hampe, Eric, CDU, 26,8% der gültigen Stimmen

---

Schlangen

---

Anzahl der Sitze im Rat:					
	S P D	C D U	GRÜNE		Insgesamt
1999	12	12	2		26
1994	11	14	2		27

Bei der Bürgermeisterwahl Stichwahl erforderlich zwischen:  
Knorr, Ulrich, SPD, 37,6% der gültigen Stimmen  
Schmidt, Werner, E/WGr, 31,9% der gültigen Stimmen

B. Sitzverteilung in den Vertretungen der kreisangehörigen Gemeinden 1994 und 1999 sowie Ergebnisse der Bürgermeisterwahl 1999 (1999: vorläufiges Ergebnis)

Kreis Minden-Lübbecke

Bad Oeynhausen, Stadt

Anzahl der Sitze im Rat:						Insgesamt
S	P	D	C	D	U	
1999	16		22	GRÜNE	F.D.P.	44
1994	18		20	4	2	45
				7	-	

Bei der Bürgermeisterwahl Stichwahl erforderlich zwischen:  
Spilker, Wilhelm, SPD, 41,9% der gültigen Stimmen  
Gerhard, Paul, CDU, 47,3% der gültigen Stimmen

Espelkamp, Stadt

Anzahl der Sitze im Rat:							Insgesamt
S	P	D	C	D	U	GRÜNE	
1999	11		23	GRÜNE	F.D.P.	E/WGr	38
1994	14		19	1	1	2	39
				2	2	-	
							Sonstige
							-
							2

Als Bürgermeister/-in gewählt:  
Vieker, Heinrich, CDU, 64,4% der gültigen Stimmen

Hille

Anzahl der Sitze im Rat:							Insgesamt
S	P	D	C	D	U	GRÜNE	
1999	12		14	GRÜNE	F.D.P.	E/WGr	32
1994	17		15	1	3	2	39
				2	3	-	
							Sonstige
							-
							2

Bei der Bürgermeisterwahl Stichwahl erforderlich zwischen:  
Meyer, Friedrich, SPD, 37,9% der gültigen Stimmen  
Jasper, Reinhard, CDU, 41,3% der gültigen Stimmen

Hüllhorst

Anzahl der Sitze im Rat:						Insgesamt
S	P	D	C	D	U	
1999	14		16	GRÜNE	F.D.P.	32
1994	16		14	1	1	33
				2	1	

Bei der Bürgermeisterwahl Stichwahl erforderlich zwischen:  
Henke, Wilhelm, SPD, 49,4% der gültigen Stimmen  
Bartelheimer, Rudolf, CDU, 48,1% der gültigen Stimmen

Lübbecke, Stadt

Anzahl der Sitze im Rat:							Insgesamt
S	P	D	C	D	U	GRÜNE	
1999	14		16	GRÜNE	F.D.P.	E/WGr	38
1994	18		14	2	2	4	39
				4	-	-	
							Sonstige
							-
							3

Bei der Bürgermeisterwahl Stichwahl erforderlich zwischen:  
Steinmeyer, Günter, SPD, 39,2% der gültigen Stimmen  
Bösch, Gerhard, CDU, 49,2% der gültigen Stimmen

Minden, Stadt

Anzahl der Sitze im Rat:							Insgesamt
S	P	D	C	D	U	GRÜNE	
1999	20		21	GRÜNE	F.D.P.	E/WGr	50
1994	24		18	4	2	3	51
				5	-	-	
							Sonstige
							-
							4

Bei der Bürgermeisterwahl Stichwahl erforderlich zwischen:  
Fleissner, Siegfried, SPD, 36,2% der gültigen Stimmen  
Korte, Reinhard, CDU, 45,9% der gültigen Stimmen

Petershagen, Stadt

Anzahl der Sitze im Rat:							Insgesamt
S	P	D	C	D	U	GRÜNE	
1999	13		20	GRÜNE	F.D.P.	ö d p	38
1994	17		18	2	2	-	39
				2	2	-	

Bei der Bürgermeisterwahl Stichwahl erforderlich zwischen:  
Schmitz-Neuland, Marianne, SPD, 42,9% der gültigen Stimmen  
Schaper, Heinrich, CDU, 39,4% der gültigen Stimmen

8. Sitzverteilung in den Vertretungen der kreisangehörigen Gemeinden 1994 und 1999 sowie Ergebnisse der Bürgermeisterwahl 1999 (1999: vorläufiges Ergebnis)

Noch: Kreis Minden-Lübbecke

---

Porta Westfalica, Stadt

Anzahl der Sitze im Rat:						Insgesamt
	S P D	C D U	GRÜNE	F.D.P.		
1999	18	18	3	5		44
1994	23	14	4	4		45

Bei der Bürgermeisterwahl Stichwahl erforderlich zwischen:  
Horter, Dr. Manfred, SPD, 39,1% der gültigen Stimmen  
Wohlgemuth, Hilmar, CDU, 40,7% der gültigen Stimmen

---

Preußisch Oldendorf, Stadt

Anzahl der Sitze im Rat:						Sonstige	Insgesamt
	S P D	C D U	GRÜNE	E/WGr			
1999	8	16	2	4	-		30
1994	13	13	2	-		5	33

Bei der Bürgermeisterwahl Stichwahl erforderlich zwischen:  
Meyer, Reinhard, CDU, 46,5% der gültigen Stimmen  
Wünsch, Hartmann, E/WGr, 26,5% der gültigen Stimmen

---

Rahden(West), Stadt

Anzahl der Sitze im Rat:						Insgesamt
	S P D	C D U	GRÜNE	F.D.P.		
1999	8	21	1	2		32
1994	11	18	2	2		33

Als Bürgermeister/-in gewählt:  
Hachmann, Bernd, CDU, 75,7% der gültigen Stimmen

---

Stemwede

Anzahl der Sitze im Rat:							Insgesamt
	S P D	C D U	GRÜNE	F.D.P.	E/WGr		
1999	8	21	2	1	-		32
1994	10	19	2	2	-		33

Als Bürgermeister/-in gewählt:  
Stauss, Ekkehard, CDU, 77,7% der gültigen Stimmen

B. Sitzverteilung in den Vertretungen der kreisangehörigen Gemeinden 1994 und 1999 sowie Ergebnisse der Bürgermeisterwahl 1999 (1999: vorläufiges Ergebnis)

Kreis Paderborn

Altenbeken

Anzahl der Sitze im Rat:						Sonstige	Insgesamt	
S	P	D	C	D	U			
1999	10		15	GRÜNE	2	E/WGr	1	28
1994	11		15	-	-	-	1	27

Bei der Bürgermeisterwahl Stichwahl erforderlich zwischen:  
Wessels, Hans-Jürgen, SPD, 35,6% der gültigen Stimmen  
Niggemeyer, Franz, CDU, 33,0% der gültigen Stimmen

Bad Lippspringe, Stadt

Anzahl der Sitze im Rat:						Insgesamt		
S	P	D	C	D	U			
1999	8		16	GRÜNE	4	F.D.P.	4	32
1994	11		18	-	-	-	4	33

Als Bürgermeister/-in gewählt:  
Schmidt, Willi, E/WGr, 56,4% der gültigen Stimmen

Borchen

Anzahl der Sitze im Rat:						Sonstige	Insgesamt	
S	P	D	C	D	U			
1999	10		18	F.D.P.	1	E/WGr	3	32
1994	10		18	-	-	-	5	33

Bei der Bürgermeisterwahl Stichwahl erforderlich zwischen:  
Kalser, Bodo, CDU, 29,9% der gültigen Stimmen  
Schwarzenberg, Heinrich, E/WGr, 48,6% der gültigen Stimmen

Büren, Stadt

Anzahl der Sitze im Rat:						Insgesamt	
S	P	D	C	D	U		
1999	12		25	F.D.P.	1		38
1994	16		23	-	-	-	39

Als Bürgermeister/-in gewählt:  
Runge, Wolfgang, CDU, 75,0% der gültigen Stimmen

Delbrück, Stadt

Anzahl der Sitze im Rat:						Insgesamt		
S	P	D	C	D	U			
1999	6		28	F.D.P.	2	E/WGr	2	38
1994	11		26	2	-	-	-	39

Als Bürgermeister/-in gewählt:  
Oelsmeier, Robert, CDU, 76,6% der gültigen Stimmen

Hövelhof

Anzahl der Sitze im Rat:						Insgesamt	
S	P	D	C	D	U		
1999	7		25	GRÜNE	2		34
1994	9		21	3			33

Als Bürgermeister/-in gewählt:  
Thor, Werner, CDU, 82,5% der gültigen Stimmen

Lichtenau, Stadt

Anzahl der Sitze im Rat:						Insgesamt	
S	P	D	C	D	U		
1999	8		22	GRÜNE	2		32
1994	10		21	2			33

Als Bürgermeister/-in gewählt:  
Müller, Manfred, CDU, 79,1% der gültigen Stimmen

8. Sitzverteilung in den Vertretungen der kreisangehörigen Gemeinden 1994 und 1999 sowie Ergebnisse der Bürgermeisterwahl 1999 (1999: vorläufiges Ergebnis)

Noch: Kreis Paderborn

Paderborn, Stadt

Anzahl der Sitze im Rat:		GRÜNE	F.D.P.	E/WGr	Sonstige	Insgesamt
1999	S P D	C D U				
1999	15	32	5	2	4	58
1994	17	31	7	-	4	59

Als Bürgermeister/-in gewählt:  
Paus, Heinz, CDU, 51,1% der gültigen Stimmen

Salzkotten, Stadt

Anzahl der Sitze im Rat:		E/WGr	Sonstige	Insgesamt
1999	S P D	C D U		
1999	9	25	4	38
1994	12	23	-	39

Als Bürgermeister/-in gewählt:  
Rump, Konrad, CDU, 72,4% der gültigen Stimmen

Wünneberg, Stadt

Anzahl der Sitze im Rat:		F.D.P.	Sonstige	Insgesamt
1999	S P D	C D U		
1999	9	22	1	32
1994	11	20	1	33

Als Bürgermeister/-in gewählt:  
Menne, Winfried, CDU, 75,9% der gültigen Stimmen

8. Sitzverteilung in den Vertretungen der kreisangehörigen Gemeinden 1994 und 1999 sowie Ergebnisse der Bürgermeisterwahl 1999 (1999: vorläufiges Ergebnis)

Ennepe-Ruhr-Kreis

Breckerfeld, Stadt

Anzahl der Sitze im Rat:				GRÜNE	E/WGr	Sonstige	Insgesamt
1999	S P D	C D U					
1999	7	16		2	3	-	28
1994	9	13		3	-	2	27

Als Bürgermeister/-in gewählt:  
Baumann, Klaus, CDU, 68,2% der gültigen Stimmen

Ennepetal, Stadt

Anzahl der Sitze im Rat:				GRÜNE	F.D.P.	E/WGr	Sonstige	Insgesamt
1999	S P D	C D U						
1999	15	18		3	3	5	-	44
1994	19	12		4	-	-	10	45

Bei der Bürgermeisterwahl Stichwahl erforderlich zwischen:  
Müller, Hans Peter, SPD, ( ) der gültigen Stimmen  
Eckhardt, Michael, E/WGr, 48,8% der gültigen Stimmen

Gevelsberg, Stadt

Anzahl der Sitze im Rat:				GRÜNE	F.D.P.	E/WGr	Sonstige	Insgesamt
1999	S P D	C D U						
1999	20	14		2	1	5	-	42
1994	21	11		3	-	-	6	41

Als Bürgermeister/-in gewählt:  
Solmecke, Dr. Klaus-Dieter, SPD, 60,9% der gültigen Stimmen

Hattingen, Stadt

Anzahl der Sitze im Rat:				F.D.P.	U A P	E/WGr	Sonstige	Insgesamt
1999	S P D	C D U						
1999	19	21		2	-	4	-	46
1994	27	18		-	-	-	6	51

Bei der Bürgermeisterwahl Stichwahl erforderlich zwischen:  
Liebig, Dieter, SPD, 44,2% der gültigen Stimmen  
Lunemann, Michael, CDU, 41,4% der gültigen Stimmen

Herdecke, Stadt

Anzahl der Sitze im Rat:				GRÜNE			Insgesamt
1999	S P D	C D U					
1999	17	16		5			38
1994	22	12		5			39

Als Bürgermeister/-in gewählt:  
Koch, Hans-Werner, SPD, 50,9% der gültigen Stimmen

Schwelm, Stadt

Anzahl der Sitze im Rat:				GRÜNE	F.D.P.	N P D	E/WGr	Sonstige	Insgesamt
1999	S P D	C D U							
1999	11	17		3	1	1	7	-	40
1994	21	15		4	-	-	-	5	45

Als Bürgermeister/-in gewählt:  
Steinrück, Dr. Jürgen, CDU, 59,2% der gültigen Stimmen

Sprockhövel, Stadt

Anzahl der Sitze im Rat:				GRÜNE	F.D.P.			Insgesamt
1999	S P D	C D U						
1999	14	15		3	2			34
1994	17	15		5	2			39

Bei der Bürgermeisterwahl Stichwahl erforderlich zwischen:  
Flasdieck, Paul Gerhard, SPD, 43,6% der gültigen Stimmen  
Haverkamp, Ludger, CDU, 43,2% der gültigen Stimmen



8. Sitzverteilung in den Vertretungen der kreisangehörigen Gemeinden 1994 und 1999 sowie Ergebnisse der Bürgermeisterwahl 1999 (1999: vorläufiges Ergebnis)

Noch: Ennepe-Ruhr-Kreis

Wetter (Ruhr), Stadt

Anzahl der Sitze im Rat:							Insgesamt
	S P D	C D U	GRÜNE	F.D.P.	R E P	E/WGr	
1999	17	13	3	2	-	5	40
1994	21	12	4	2	-	-	39

Bei der Bürgermeisterwahl Stichwahl erforderlich zwischen:  
Labrenz, Werner, SPD, 46,3% der gültigen Stimmen  
Feldhaus, Friedrich-Wilhelm, CDU, 30,2% der gültigen Stimmen

Witten, Stadt

Anzahl der Sitze im Rat:							Insgesamt	
	S P D	C D U	GRÜNE	F.D.P.	D K P	P D S	E/WGr	
1999	24	21	4	3	-	2	4	58
1994	33	18	8	-	-	-	-	59

Bei der Bürgermeisterwahl Stichwahl erforderlich zwischen:  
Lohmann, Klaus, SPD, 42,2% der gültigen Stimmen  
Preibisch, Gabriele, CDU, 38,7% der gültigen Stimmen

8. Sitzverteilung in den Vertretungen der kreisangehörigen Gemeinden 1994 und 1999 sowie Ergebnisse der Bürgermeisterwahl 1999 (1999: vorläufiges Ergebnis)

Hochsauerlandkreis

Arnsberg, Stadt

Anzahl der Sitze im Rat:						Insgesamt
	S P D	C D U	GRÜNE	F.D.P.		
1999	18	24	2	2	46	
1994	24	24	3	-	51	

Als Bürgermeister/-in gewählt:  
Vogel, Hans-Josef, CDU, 54,5% der gültigen Stimmen

Bestwig

Anzahl der Sitze im Rat:				Insgesamt
	S P D	C D U		
1999	11	15	26	
1994	14	13	27	

Als Bürgermeister/-in gewählt:  
Sommer, Christof, CDU, 59,7% der gültigen Stimmen

Brilon, Stadt

Anzahl der Sitze im Rat:						Insgesamt
	S P D	C D U	F.D.P.	E/WGr	Sonstige	
1999	15	19	2	-	-	36
1994	16	20	-	-	3	39

Bei der Bürgermeisterwahl Stichwahl erforderlich zwischen:  
Schrewe, Franz, SPD, 48,9% der gültigen Stimmen  
Schüle, Eberhard, CDU, 45,5% der gültigen Stimmen

Eslohe (Sauerland)

Anzahl der Sitze im Rat:				Insgesamt
	S P D	C D U		
1999	7	25	32	
1994	10	23	33	

Als Bürgermeister/-in gewählt:  
Weber, Reinhold, CDU, 77,9% der gültigen Stimmen

Halienberg, Stadt

Anzahl der Sitze im Rat:				Insgesamt
	S P D	C D U		
1999	3	17	20	
1994	4	17	21	

Als Bürgermeister/-in gewählt:  
Kronauge, Michael, CDU, 66,1% der gültigen Stimmen

Marsberg, Stadt

Anzahl der Sitze im Rat:						Insgesamt
	S P D	C D U	GRÜNE	E/WGr	Sonstige	
1999	15	18	1	4	-	38
1994	17	18	2	-	2	39

Als Bürgermeister/-in gewählt:  
Schandelie, Reinhard, SPD, 54,2% der gültigen Stimmen

Medebach, Stadt

Anzahl der Sitze im Rat:					Insgesamt
	S P D	C D U	F.D.P.		
1999	5	21	2	28	
1994	6	19	2	27	

Als Bürgermeister/-in gewählt:  
Nolte, Heinrich, CDU, 79,3% der gültigen Stimmen

8. Sitzverteilung in den Vertretungen der kreisangehörigen Gemeinden 1994 und 1999 sowie Ergebnisse der Bürgermeisterwahl 1999 (1999: vorläufiges Ergebnis)

Noch: Hochsauerlandkreis

Meschede, Stadt

Anzahl der Sitze im Rat:					Sonstige	Insgesamt
	S P D	C D U	F.D.P.	E/WGr		
1999	10	25	2	7	-	44
1994	14	24	-	-	7	45

Als Bürgermeister/-in gewählt:  
Hess, Hans-Ulrich, CDU, 56,0% der gültigen Stimmen

Olsberg, Stadt

Anzahl der Sitze im Rat:					Sonstige	Insgesamt
	S P D	C D U	GRÜNE	E/WGr		
1999	10	25	1	2	-	38
1994	11	19	2	-	1	33

Als Bürgermeister/-in gewählt:  
Reuter, Elmar, CDU, 73,6% der gültigen Stimmen

Schmallenberg, Stadt

Anzahl der Sitze im Rat:					Sonstige	Insgesamt
	S P D	C D U	E/WGr			
1999	8	25	5	-	-	38
1994	9	18	-	-	12	39

Als Bürgermeister/-in gewählt:  
Halbe, Bernhard, CDU, 66,7% der gültigen Stimmen

Sundern (Sauerland), Stadt

Anzahl der Sitze im Rat:						Insgesamt
	S P D	C D U	GRÜNE	F.D.P.	E/WGr	
1999	10	23	2	3	-	38
1994	14	21	2	2	-	39

Als Bürgermeister/-in gewählt:  
Wolf, Friedhelm, CDU, 59,8% der gültigen Stimmen

Winterberg, Stadt

Anzahl der Sitze im Rat:					Insgesamt
	S P D	C D U			
1999	11	23			34
1994	13	20			33

Bei der Bürgermeisterwahl Stichwahl erforderlich zwischen:  
Eickler, Werner, CDU, 46,4% der gültigen Stimmen  
Schnorbus, Alois, E/WGr, 37,9% der gültigen Stimmen

8. Sitzverteilung in den Vertretungen der kreisangehörigen Gemeinden 1994 und 1999 sowie Ergebnisse der Bürgermeisterwahl 1999 (1999: vorläufiges Ergebnis)

Märkischer Kreis

Altena, Stadt

Anzahl der Sitze im Rat:						Insgesamt
S	P	D	C	D	U	
1999	15		19	GRÜNE	F.D.P.	38
1994	20		15	4	-	39

Als Bürgermeister/-in gewählt:  
Hollstein, Dr. Andreas, CDU, 58,0% der gültigen Stimmen

Balve, Stadt

Anzahl der Sitze im Rat:						Sonstige	Insgesamt
S	P	D	C	D	U		
1999	7		18	GRÜNE	E/WGr	-	32
1994	11		18	2	-	2	33

Als Bürgermeister/-in gewählt:  
Rotermund, Manfred, CDU, 52,8% der gültigen Stimmen

Halver, Stadt

Anzahl der Sitze im Rat:							Sonstige	Insgesamt
S	P	D	C	D	U	GRÜNE		
1999	12		14	GRÜNE	F.D.P.	E/WGr	-	36
1994	15		9	2	-	-	9	35

Als Bürgermeister/-in gewählt:  
Kammenhuber, Hans-Jürgen, CDU, 50,2% der gültigen Stimmen

Hemer, Stadt

Anzahl der Sitze im Rat:							Sonstige	Insgesamt
S	P	D	C	D	U	GRÜNE		
1999	10		20	GRÜNE	F.D.P.	E/WGr	-	38
1994	16		18	4	-	-	7	45

Als Bürgermeister/-in gewählt:  
Ohmann, Heinz, CDU, 64,5% der gültigen Stimmen

Herscheid

Anzahl der Sitze im Rat:						Sonstige	Insgesamt
S	P	D	C	D	U		
1999	7		9	GRÜNE	E/WGr	-	22
1994	10		9	1	-	7	27

Als Bürgermeister/-in gewählt:  
Heinz, Karl Peter, E/WGr, 54,1% der gültigen Stimmen

Iserlohn, Stadt

Anzahl der Sitze im Rat:							Insgesamt
S	P	D	C	D	U	GRÜNE	
1999	17		27	GRÜNE	F.D.P.	E/WGr	50
1994	24		23	4	-	-	51

Als Bürgermeister/-in gewählt:  
Müller, Klaus, CDU, 60,0% der gültigen Stimmen

Kierspe, Stadt

Anzahl der Sitze im Rat:						Sonstige	Insgesamt
S	P	D	C	D	U		
1999	10		16	GRÜNE	E/WGr	-	34
1994	13		14	2	-	4	33

Als Bürgermeister/-in gewählt:  
Timpe, Joachim, CDU, 56,1% der gültigen Stimmen

8. Sitzverteilung in den Vertretungen der kreisangehörigen Gemeinden 1994 und 1999 sowie Ergebnisse der Bürgermeisterwahl 1999 (1999: vorläufiges Ergebnis)

Noch: Märkischer Kreis

Lüdenscheid, Stadt

Anzahl der Sitze im Rat:							Insgesamt
	S P D	C D U	GRÜNE	F.D.P.	R E P	E/WGr	
1999	17	24	3	2	1	3	50
1994	25	23	3	-	-	-	51

Als Bürgermeister/-in gewählt:  
Schmidt, Friedrich-Karl, CDU, 50,2% der gültigen Stimmen

Meinerzhagen, Stadt

Anzahl der Sitze im Rat:					Sonstige	Insgesamt
	S P D	C D U	F.D.P.	E/WGr		
1999	14	16	1	3	-	34
1994	16	13	-	-	4	33

Als Bürgermeister/-in gewählt:  
Pierlings, Erhard, SPD, 59,3% der gültigen Stimmen

Menden (Sauerland), Stadt

Anzahl der Sitze im Rat:					Sonstige	Insgesamt
	S P D	C D U	GRÜNE	E/WGr		
1999	13	30	4	3	-	50
1994	19	25	4	-	3	51

Als Bürgermeister/-in gewählt:  
Düppe, Rudolf, CDU, 74,7% der gültigen Stimmen

Nachrodt-Wiblingwerde

Anzahl der Sitze im Rat:					Sonstige	Insgesamt
	S P D	C D U	E/WGr			
1999	8	10	4	-	-	22
1994	8	9	-	-	4	21

Als Bürgermeister/-in gewählt:  
Ferreau, Herbert, E/WGr, 56,1% der gültigen Stimmen

Neuenrade, Stadt

Anzahl der Sitze im Rat:					Sonstige	Insgesamt
	S P D	C D U	GRÜNE	F.D.P.		
1999	7	20	2	3	-	32
1994	10	18	-	3	2	33

Als Bürgermeister/-in gewählt:  
Sasse, Klaus-Peter, CDU, 54,0% der gültigen Stimmen

Plettenberg, Stadt

Anzahl der Sitze im Rat:					Sonstige	Insgesamt
	S P D	C D U	F.D.P.	E/WGr		
1999	-	-	-	-	-	-
1994	22	15	-	-	2	39

Zur Wahl der Vertretung liegen noch keine Daten vor.

Als Bürgermeister/-in gewählt:  
Stahlschmidt, Walter, E/WGr, 54,3% der gültigen Stimmen

Schalksmühle

Anzahl der Sitze im Rat:					Sonstige	Insgesamt
	S P D	C D U	GRÜNE	E/WGr		
1999	8	8	1	11	-	28
1994	10	6	1	-	10	27

Als Bürgermeister/-in gewählt:  
Köhler, Wilfried, E/WGr, 54,2% der gültigen Stimmen

B. Sitzverteilung in den Vertretungen der kreisangehörigen Gemeinden 1994 und 1999 sowie Ergebnisse der Bürgermeisterwahl 1999 (1999: vorläufiges Ergebnis)

Noch: Märkischer Kreis

---

Werdohl, Stadt

---

Anzahl der Sitze im Rat:

	S P D	C D U	GRÜNE	F. D. P.	Insgesamt
1999	14	16	1	3	34
1994	18	12	1	2	33

Als Bürgermeister/-in gewählt:

Wolf, Manfred, E/WGr, 74,9% der gültigen Stimmen

B. Sitzverteilung in den Vertretungen der kreisangehörigen Gemeinden 1994 und 1999 sowie Ergebnisse der Bürgermeisterwahl 1999 (1999: vorläufiges Ergebnis)

Kreis Olpe

Attendorn, Stadt

Anzahl der Sitze im Rat:		C D U	GRÜNE	E/WGr	Sonstige	Insgesamt
S P D						
1999	-	-	-	-	-	-
1994	16	19	-	-	4	39

Zur Wahl der Vertretung liegen noch keine Daten vor.

Zur Bürgermeisterwahl liegen noch keine Daten vor.

Drolshagen, Stadt

Anzahl der Sitze im Rat:		C D U	GRÜNE	E/WGr	Sonstige	Insgesamt
S P D						
1999	-	-	-	-	-	-
1994	8	18	-	-	7	33

Zur Wahl der Vertretung liegen noch keine Daten vor.

Zur Bürgermeisterwahl liegen noch keine Daten vor.

Finnentrop

Anzahl der Sitze im Rat:		C D U	E/WGr	Sonstige	Insgesamt
S P D					
1999	-	-	-	-	-
1994	9	20	-	4	33

Zur Wahl der Vertretung liegen noch keine Daten vor.

Zur Bürgermeisterwahl liegen noch keine Daten vor.

Kirchhunden

Anzahl der Sitze im Rat:		C D U	GRÜNE	E/WGr	Sonstige	Insgesamt
S P D						
1999	-	-	-	-	-	-
1994	11	16	2	-	4	33

Zur Wahl der Vertretung liegen noch keine Daten vor.

Zur Bürgermeisterwahl liegen noch keine Daten vor.

Lennestadt, Stadt

Anzahl der Sitze im Rat:		C D U	GRÜNE	E/WGr	Insgesamt
S P D					
1999	-	-	-	-	-
1994	16	20	3	-	39

Zur Wahl der Vertretung liegen noch keine Daten vor.

Zur Bürgermeisterwahl liegen noch keine Daten vor.

Olpe, Stadt

Anzahl der Sitze im Rat:		C D U	GRÜNE	E/WGr	Sonstige	Insgesamt
S P D						
1999	-	-	-	-	-	-
1994	9	20	2	-	8	39

Zur Wahl der Vertretung liegen noch keine Daten vor.

Zur Bürgermeisterwahl liegen noch keine Daten vor.

Wenden

Anzahl der Sitze im Rat:		C D U	GRÜNE	E/WGr	Insgesamt
S P D					
1999	-	-	-	-	-
1994	11	25	3	-	39

Zur Wahl der Vertretung liegen noch keine Daten vor.

Zur Bürgermeisterwahl liegen noch keine Daten vor.

8. Sitzverteilung in den Vertretungen der kreisangehörigen Gemeinden 1994 und 1999 sowie Ergebnisse der Bürgermeisterwahl 1999 (1999: vorläufiges Ergebnis)

Kreis Siegen-Wittgenstein

Bad Berleburg, Stadt

Anzahl der Sitze im Rat:				GRÜNE	E/WGr	Sonstige	Insgesamt
1999	S P D	C D U					
1999	18	17		1	2	-	38
1994	19	15		2	-	3	39

Bei der Bürgermeisterwahl Stichwahl erforderlich zwischen:  
 Braun, Hans-Werner, SPD, 49,4% der gültigen Stimmen  
 Born, Rolf, CDU, 41,2% der gültigen Stimmen

Burbach

Anzahl der Sitze im Rat:				GRÜNE		Insgesamt
1999	S P D	C D U				
1999	13	18		1		32
1994	15	17		1		33

Als Bürgermeister/-in gewählt:  
 Droege, Hermann-Josef, CDU, 63,7% der gültigen Stimmen

Erndtebrück

Anzahl der Sitze im Rat:				GRÜNE	F.D.P.	E/WGr	Sonstige	Insgesamt
1999	S P D	C D U						
1999	6	14		1	3	2	-	26
1994	9	10		2	3	-	3	27

Als Bürgermeister/-in gewählt:  
 Linten, Heinz-Josef, CDU, 65,9% der gültigen Stimmen

Freudenberg, Stadt

Anzahl der Sitze im Rat:				GRÜNE	F.D.P.	E/WGr	Sonstige	Insgesamt
1999	S P D	C D U						
1999	12	17		1	2	2	-	34
1994	17	12		-	2	-	2	33

Als Bürgermeister/-in gewählt:  
 Günther, Eckhard, CDU, 54,8% der gültigen Stimmen

Hilchenbach, Stadt

Anzahl der Sitze im Rat:				GRÜNE	F.D.P.	E/WGr	Sonstige	Insgesamt
1999	S P D	C D U						
1999	13	10		3	3	9	-	38
1994	17	10		4	-	-	8	39

Bei der Bürgermeisterwahl Stichwahl erforderlich zwischen:  
 Schlabach, Günter, SPD, 37,9% der gültigen Stimmen  
 Weber, Wolfgang, CDU, 24,8% der gültigen Stimmen

Kreuztal, Stadt

Anzahl der Sitze im Rat:				GRÜNE	F.D.P.	E/WGr	Insgesamt
1999	S P D	C D U					
1999	15	17		2	2	2	38
1994	22	15		2	-	-	39

Bei der Bürgermeisterwahl Stichwahl erforderlich zwischen:  
 Erdmann, Kurt, SPD, 32,0% der gültigen Stimmen  
 Biermann, Rudolf, CDU, 46,9% der gültigen Stimmen

Bad Laasphe, Stadt

Anzahl der Sitze im Rat:				GRÜNE	F.D.P.	Insgesamt
1999	S P D	C D U				
1999	-	-		-	-	-
1994	16	13		2	2	33

Zur Wahl der Vertretung liegen noch keine Daten vor.

Als Bürgermeister/-in gewählt:  
 Gravemeier, Robert, E/WGr, 81,4% der gültigen Stimmen



8. Sitzverteilung in den Vertretungen der kreisangehörigen Gemeinden 1994 und 1999 sowie Ergebnisse der Bürgermeisterwahl 1999 (1999: vorläufiges Ergebnis)

Noch: Kreis Siegen-Wittgenstein

Netphen

Anzahl der Sitze im Rat:						Sonstige	Insgesamt
S P D	C D U	GRÜNE	E/WGr				
1999	11	21	2	4	-	38	
1994	16	19	2	-	2	39	

Als Bürgermeister/-in gewählt:  
Bartsch, Rüdiger, CDU, 60,9% der gültigen Stimmen

Neunkirchen

Anzahl der Sitze im Rat:					Sonstige	Insgesamt
S P D	C D U	F.D.P.	E/WGr			
1999	10	8	2	8	-	28
1994	13	8	2	-	10	33

Als Bürgermeister/-in gewählt:  
Gille, Manfred, E/WGr, 75,8% der gültigen Stimmen

Siegen, Stadt

Anzahl der Sitze im Rat:								Sonstige	Insgesamt
S P D	C D U	GRÜNE	F.D.P.	STATT Partei	E/WGr				
1999	17	29	4	3	1	4	-	58	
1994	27	22	5	-	-	-	5	59	

Als Bürgermeister/-in gewählt:  
Stötzel, Ulf, CDU, 61,4% der gültigen Stimmen

Wilnsdorf

Anzahl der Sitze im Rat:					Insgesamt
S P D	C D U	GRÜNE	F.D.P.		
1999	10	25	2	1	38
1994	13	24	2	-	39

Als Bürgermeister/-in gewählt:  
Schmidt, Karl, CDU, 69,4% der gültigen Stimmen

8. Sitzverteilung in den Vertretungen der kreisangehörigen Gemeinden 1994 und 1999 sowie Ergebnisse der Bürgermeisterwahl 1999 (1999: vorläufiges Ergebnis)

Kreis Soest

Anröchte

Anzahl der Sitze im Rat:				GRÜNE	F.D.P.	E/WGr	Insgesamt
1999	1994	S P D	C D U				
		9	18	2	2	1	32
		12	16	3	2	-	33

Als Bürgermeister/-in gewählt:  
Holtkötter, Heinrich, CDU, 68,1% der gültigen Stimmen

Bad Sassendorf

Anzahl der Sitze im Rat:				F.D.P.	E/WGr	Sonstige	Insgesamt
1999	1994	S P D	C D U				
		12	16	1	3	-	32
		15	15	-	-	3	33

Als Bürgermeister/-in gewählt:  
Bahlmann, Antonius, CDU, 50,8% der gültigen Stimmen

Ense

Anzahl der Sitze im Rat:				GRÜNE	F.D.P.	E/WGr	Sonstige	Insgesamt
1999	1994	S P D	C D U					
		8	13	1	1	5	-	28
		11	15	-	2	-	5	33

Als Bürgermeister/-in gewählt:  
Weber, Johannes, E/WGr, 52,3% der gültigen Stimmen

Erwitte, Stadt

Anzahl der Sitze im Rat:				F.D.P.	Insgesamt
1999	1994	S P D	C D U		
		11	17	6	34
		14	17	2	33

Als Bürgermeister/-in gewählt:  
Fahle, Wolfgang, CDU, 67,3% der gültigen Stimmen

Geseke, Stadt

Anzahl der Sitze im Rat:				GRÜNE	F.D.P.	E/WGr	Sonstige	Insgesamt
1999	1994	S P D	C D U					
		11	19	2	3	3	-	38
		15	18	3	-	-	3	39

Als Bürgermeister/-in gewählt:  
Holtgrewe, Franz, CDU, 58,7% der gültigen Stimmen

Lippetal

Anzahl der Sitze im Rat:				E/WGr	Insgesamt
1999	1994	S P D	C D U		
		7	19	4	30
		12	21	-	33

Als Bürgermeister/-in gewählt:  
Susewind, Erhard, CDU, 71,4% der gültigen Stimmen

Lippstadt, Stadt

Anzahl der Sitze im Rat:				GRÜNE	F.D.P.	E/WGr	Sonstige	Insgesamt
1999	1994	S P D	C D U					
		17	25	3	3	2	-	50
		20	24	4	-	-	3	51

Als Bürgermeister/-in gewählt:  
Schwade, Wolfgang, CDU, 63,3% der gültigen Stimmen

8. Sitzverteilung in den Vertretungen der kreisangehörigen Gemeinden 1994 und 1999 sowie Ergebnisse der Bürgermeisterwahl 1999 (1999: vorläufiges Ergebnis)

Noch: Kreis Soest

Möhnesee

Anzahl der Sitze im Rat:		C D U	GRÜNE	F.D.P.	E/WGr	Sonstige	Insgesamt
S P D							
1999	8	15	2	1	4	-	30
1994	8	14	-	1	-	4	27

Bei der Bürgermeisterwahl Stichwahl erforderlich zwischen:  
 Aßhoff, Ferdinand, CDU, 45,9% der gültigen Stimmen  
 Brune, Gerd, E/WGr, 29,6% der gültigen Stimmen

Rüthen, Stadt

Anzahl der Sitze im Rat:		C D U	E/WGr	Sonstige	Insgesamt
S P D					
1999	10	17	5	-	32
1994	11	19	-	3	33

Bei der Bürgermeisterwahl Stichwahl erforderlich zwischen:  
 Gockel, Rudolf Josef, CDU, 44,5% der gültigen Stimmen  
 Schieren, Rudolf, E/WGr, 34,6% der gültigen Stimmen

Soest, Stadt

Anzahl der Sitze im Rat:		C D U	GRÜNE	F.D.P.	E/WGr	Sonstige	Insgesamt
S P D							
1999	15	22	3	1	7	-	48
1994	21	16	3	-	-	5	45

Als Bürgermeister/-in gewählt:  
 Ruthemeyer, Dr. Eckhard, CDU, 52,9% der gültigen Stimmen

Warstein, Stadt

Anzahl der Sitze im Rat:		C D U	E/WGr	Sonstige	Insgesamt
S P D					
1999	14	15	9	-	38
1994	16	21	-	2	39

Bei der Bürgermeisterwahl Stichwahl erforderlich zwischen:  
 Juraschka, Georg, SPD, 33,4% der gültigen Stimmen  
 Werner, Clemens, CDU, 33,5% der gültigen Stimmen

Welper

Anzahl der Sitze im Rat:		C D U	F.D.P.	E/WGr	Sonstige	Insgesamt
S P D						
1999	9	13	2	4	-	28
1994	11	14	3	-	5	33

Bei der Bürgermeisterwahl Stichwahl erforderlich zwischen:  
 Daube, Wolfgang, CDU, 33,7% der gültigen Stimmen  
 Luck, Hans-Peter, E/WGr, 31,5% der gültigen Stimmen

Werl, Stadt

Anzahl der Sitze im Rat:		C D U	GRÜNE	F.D.P.	E/WGr	Sonstige	Insgesamt
S P D							
1999	11	22	2	1	4	-	40
1994	11	18	3	-	-	3	35

Als Bürgermeister/-in gewählt:  
 Grossmann, Michael Otto, CDU, 52,3% der gültigen Stimmen

Wickede (Ruhr)

Anzahl der Sitze im Rat:		C D U	F.D.P.	E/WGr	Sonstige	Insgesamt
S P D						
1999	11	16	2	3	-	32
1994	15	14	-	-	4	33

Als Bürgermeister/-in gewählt:  
 Martens, Jakob, E/WGr, 53,1% der gültigen Stimmen

8. Sitzverteilung in den Vertretungen der kreisangehörigen Gemeinden 1994 und 1999 sowie Ergebnisse der Bürgermeisterwahl 1999 (1999: vorläufiges Ergebnis)

Kreis Unna

Bergkamen, Stadt

Anzahl der Sitze im Rat:							
	S P D	C D U	F.D.P.	E/WGr	Sonstige	Insgesamt	
1999	21	17	2	4	-	44	
1994	33	13	-	-	5	51	

Bei der Bürgermeisterwahl Stichwahl erforderlich zwischen:  
Schäfer, Roland, SPD, 46,5% der gültigen Stimmen  
Kiel, Elisabeth, CDU, 37,3% der gültigen Stimmen

Bönen

Anzahl der Sitze im Rat:							
	S P D	C D U	GRÜNE	E/WGr	Sonstige	Insgesamt	
1999	-	-	-	-	-	-	
1994	24	9	4	-	2	39	

Zur Wahl der Vertretung liegen noch keine Daten vor.

Zur Bürgermeisterwahl liegen noch keine Daten vor.

Fröndenberg, Stadt

Anzahl der Sitze im Rat:							
	S P D	C D U	GRÜNE	F.D.P.	E/WGr	Insgesamt	
1999	13	15	2	2	2	34	
1994	19	16	4	-	-	39	

Bei der Bürgermeisterwahl Stichwahl erforderlich zwischen:  
Krause, Egon, SPD, 48,5% der gültigen Stimmen  
Schmidt, Josef, CDU, 44,3% der gültigen Stimmen

Holzwickede

Anzahl der Sitze im Rat:							
	S P D	C D U	GRÜNE	F.D.P.	E/WGr	Sonstige	Insgesamt
1999	12	10	2	2	6	-	32
1994	17	14	3	-	-	5	39

Bei der Bürgermeisterwahl Stichwahl erforderlich zwischen:  
Rother, Jenz, SPD, 45,1% der gültigen Stimmen  
Lohoff, Gert, CDU, 25,9% der gültigen Stimmen

Kamen, Stadt

Anzahl der Sitze im Rat:							
	S P D	C D U	GRÜNE	F.D.P.		Insgesamt	
1999	22	16	4	2		44	
1994	26	14	5	-		45	

Als Bürgermeister/-in gewählt:  
Erdtmann, Manfred, SPD, 51,7% der gültigen Stimmen

Lünen, Stadt

Anzahl der Sitze im Rat:							
	S P D	C D U	GRÜNE	F.D.P.	STATI Partei	Insgesamt	
1999	22	23	3	1	1	50	
1994	27	19	5	-	-	51	

Bei der Bürgermeisterwahl Stichwahl erforderlich zwischen:  
Dörr-Schmidt, Christina, SPD, 29,8% der gültigen Stimmen  
Stodollick, Hans Wilhelm, E/WGr, 39,7% der gültigen Stimmen

Schwerte, Stadt

Anzahl der Sitze im Rat:							
	S P D	C D U	GRÜNE	F.D.P.	E/WGr	Sonstige	Insgesamt
1999	14	22	4	1	3	-	44
1994	22	21	6	-	-	2	51

Bei der Bürgermeisterwahl Stichwahl erforderlich zwischen:  
Ahrens, Dr. Peter Paul, SPD, 36,5% der gültigen Stimmen  
Böckelühr, Heinrich, CDU, 47,2% der gültigen Stimmen

8. Sitzverteilung in den Vertretungen der kreisangehörigen Gemeinden 1994 und 1999 sowie Ergebnisse der Bürgermeisterwahl 1999 (1999: vorläufiges Ergebnis)

Noch: Kreis Unna

Selm, Stadt

Anzahl der Sitze im Rat:						Sonstige	Insgesamt
	S P D	C D U	E/WGr				
1999	12	22	4			-	38
1994	17	18	-			4	39

Bei der Bürgermeisterwahl Stichwahl erforderlich zwischen:  
 Vaerst, Peter, SPD, 41,7% der gültigen Stimmen  
 Coenen, Marie-Lis, CDU, 48,9% der gültigen Stimmen

Unna, Stadt

Anzahl der Sitze im Rat:						Sonstige	Insgesamt
	S P D	C D U	F.D.P.	E/WGr			
1999	20	22	2	6		-	50
1994	26	19	-	-		6	51

Bei der Bürgermeisterwahl Stichwahl erforderlich zwischen:  
 Dördelmann, Wilhelm, SPD, 43,3% der gültigen Stimmen  
 Weidner, Volker Wilhelm, CDU, 45,6% der gültigen Stimmen

Werne, Stadt

Anzahl der Sitze im Rat:						Insgesamt
	S P D	C D U	GRÜNE	F.D.P.	E/WGr	
1999	10	23	2	-	3	38
1994	14	21	4	-	-	39

Als Bürgermeister/-in gewählt:  
 Wichmann, Meinhard, CDU, 69,9% der gültigen Stimmen

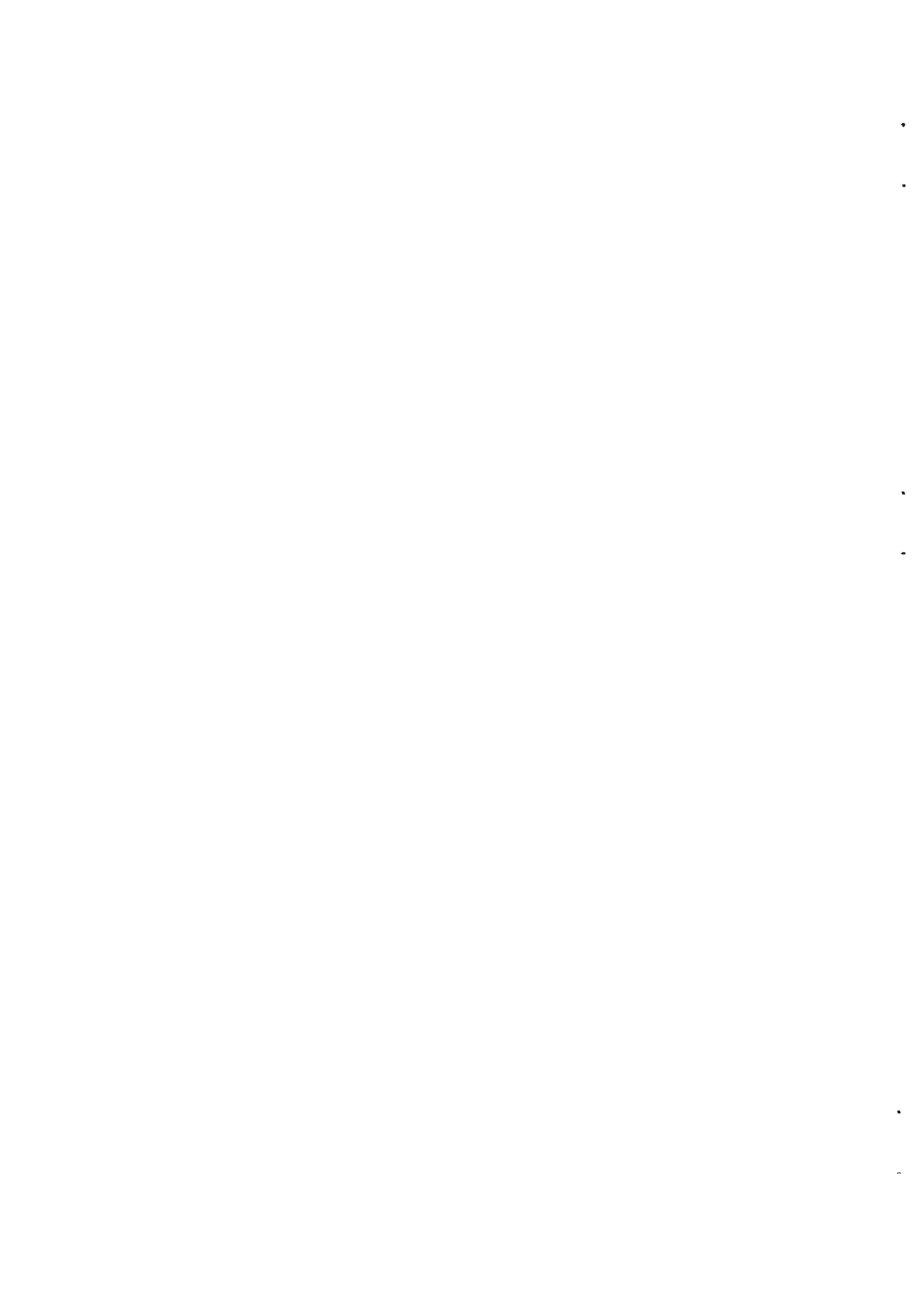

## **Grafiken zu den Kommunalwahlen 1999**

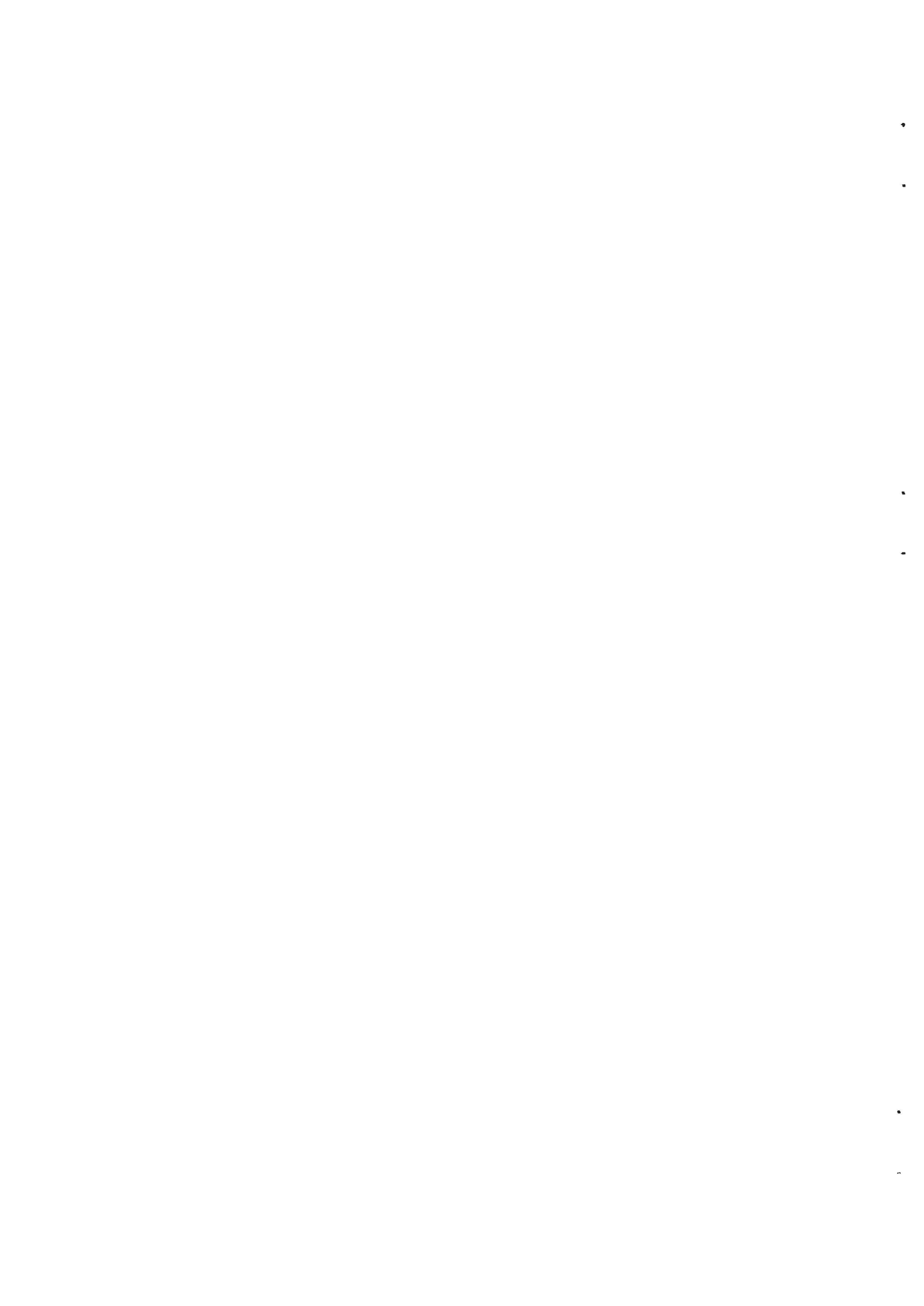



# Kommunalwahlen 1999 in Nordrhein-Westfalen

- Wahl zu den Vertretungen  
der kreisfreien Städte und Kreise -

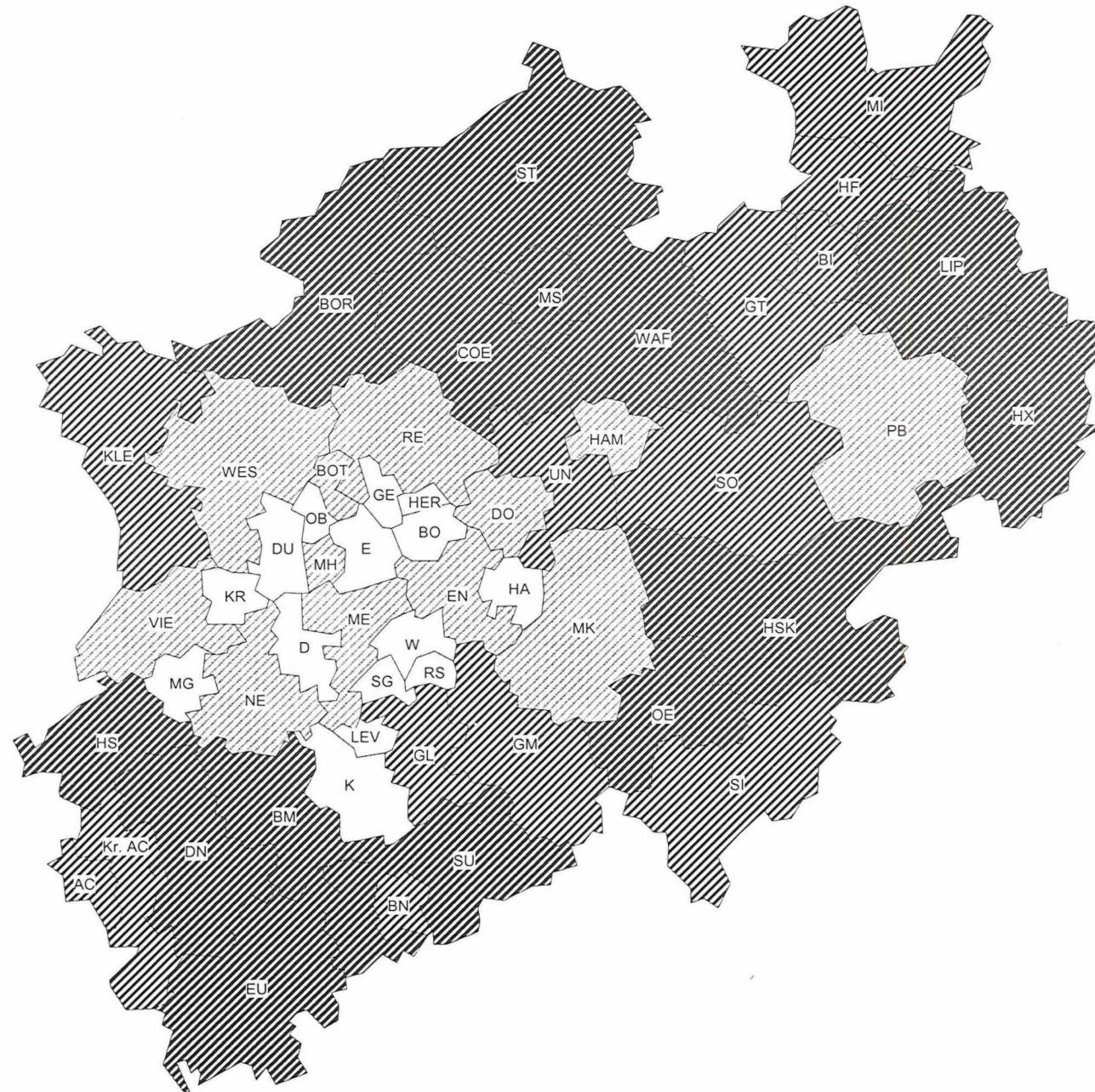

## Wahlbeteiligung

- unter 50,9 %
- ▒ 50,9 % bis unter 55,8 %
- ▤ 55,8 % bis unter 59,8 %
- ▥ 59,8 % und mehr



# Kommunalwahlen 1999 in Nordrhein-Westfalen

- Wahl zu den Vertretungen  
der kreisfreien Städte und Kreise -

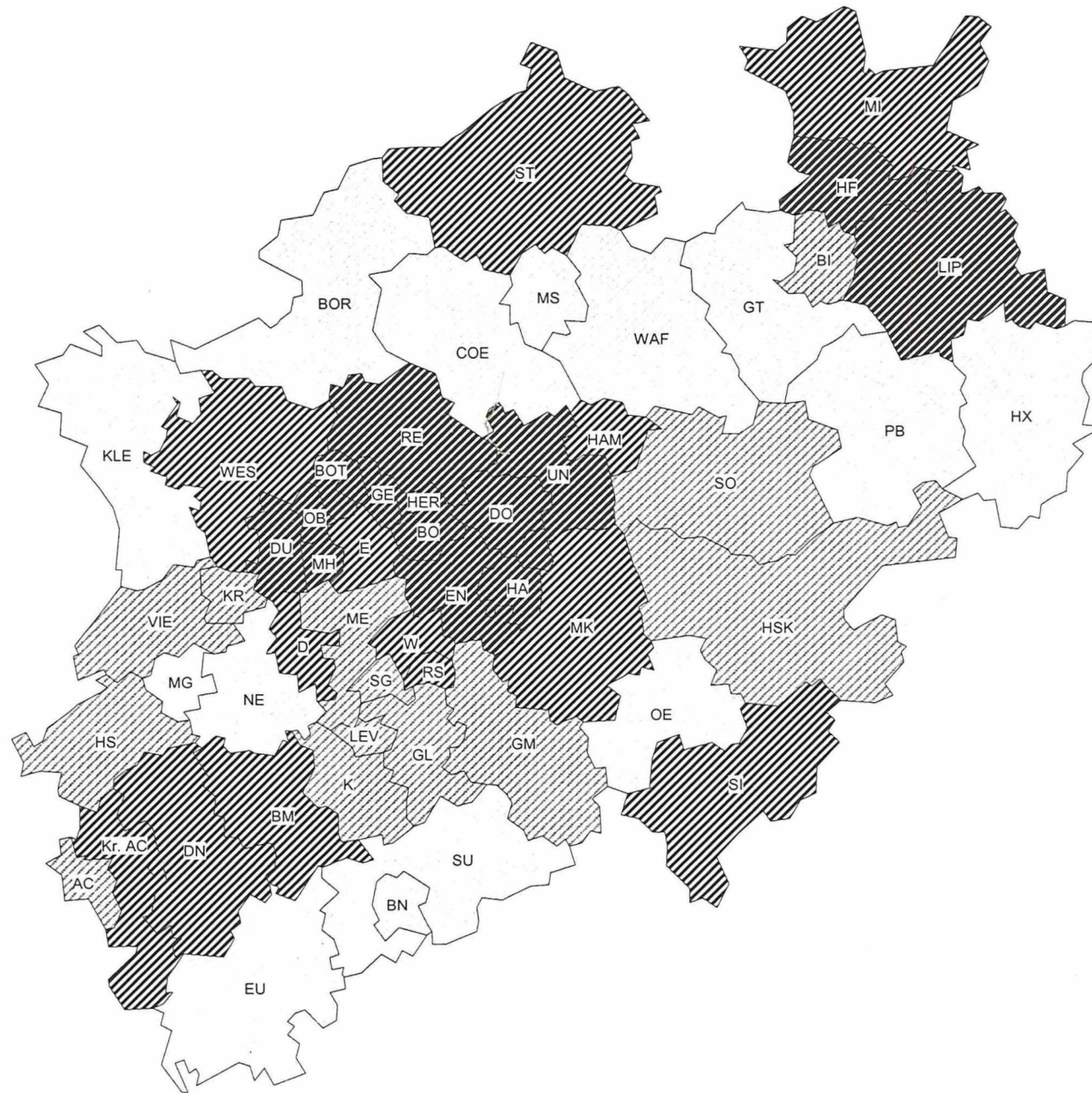

Stimmenanteil der SPD

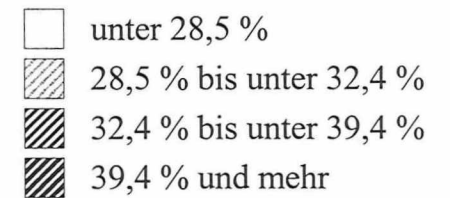



# Kommunalwahlen 1999 in Nordrhein-Westfalen

- Wahl zu den Vertretungen  
der kreisfreien Städte und Kreise -

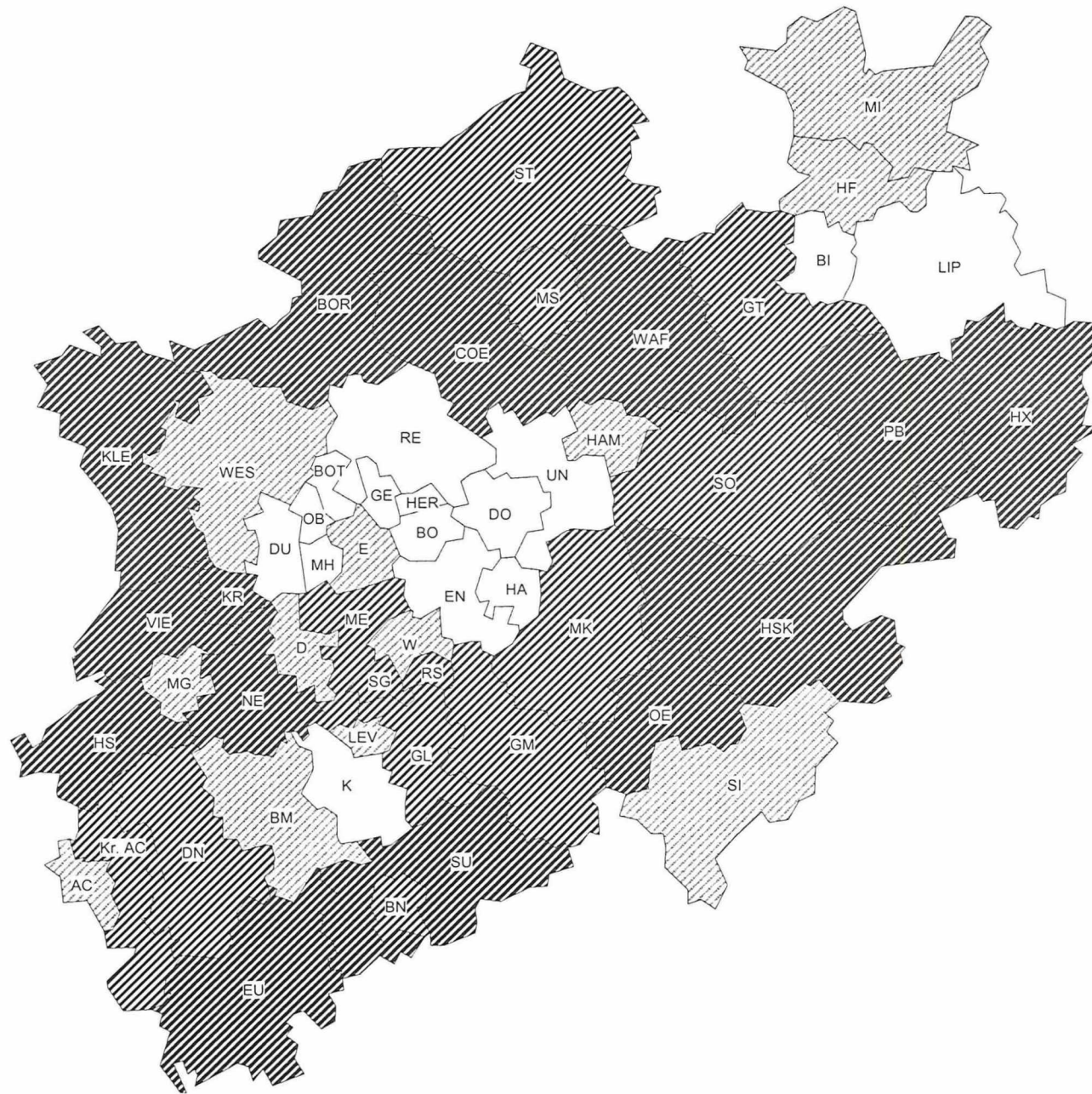

Stimmenanteil der CDU

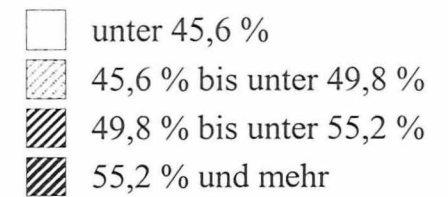



# Kommunalwahlen 1999 in Nordrhein-Westfalen

- Wahl zu den Vertretungen  
der kreisfreien Städte und Kreise -

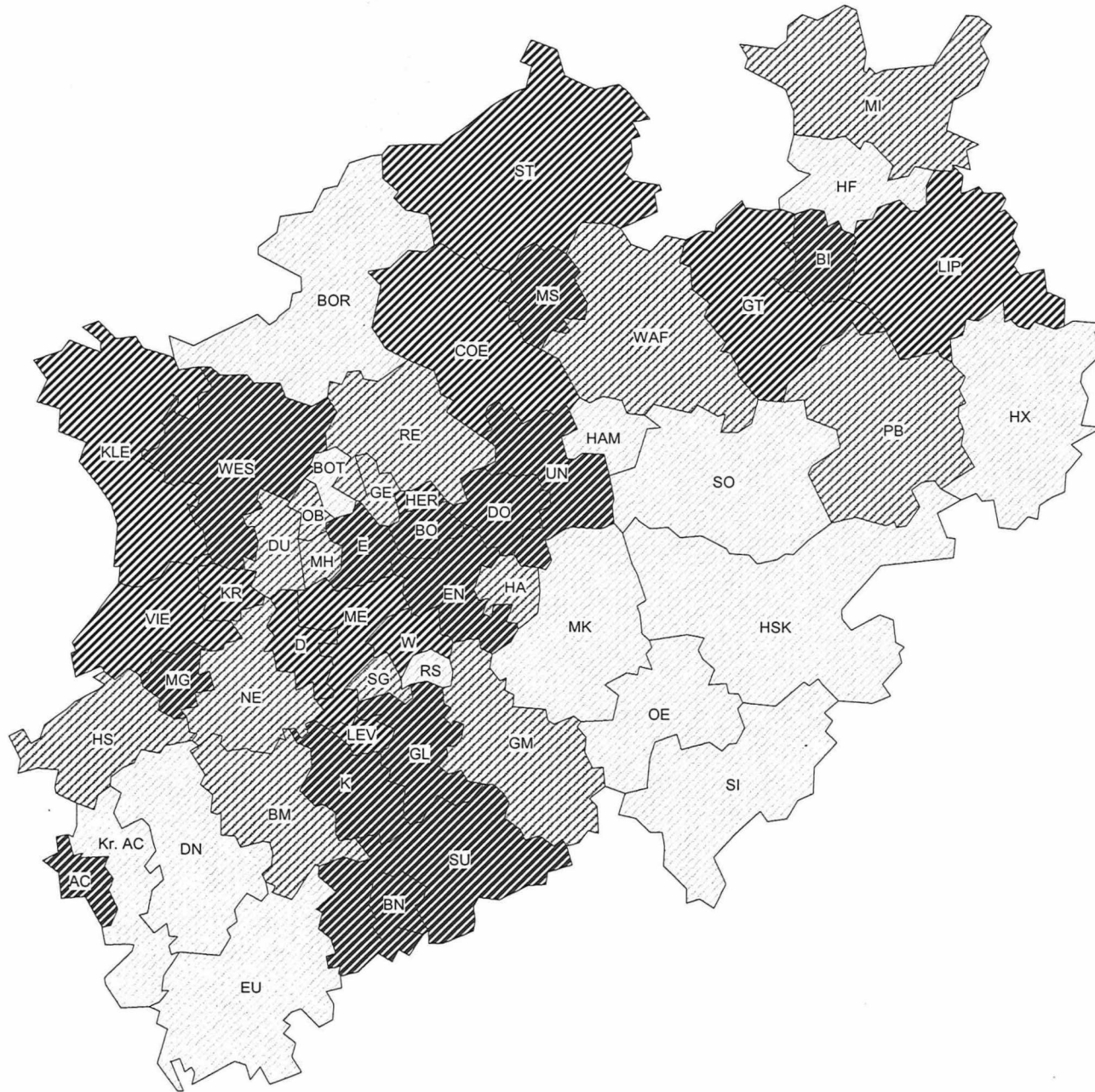

Stimmenanteil der GRÜNEN

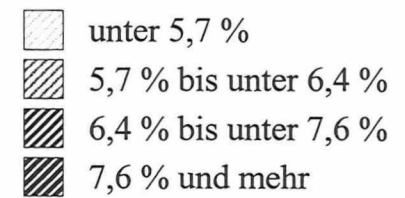





# Kommunalwahlen 1999 in Nordrhein-Westfalen

- Wahl zu den Vertretungen  
der kreisfreien Städte und Kreise -

Stimmenanteil der F.D.P.

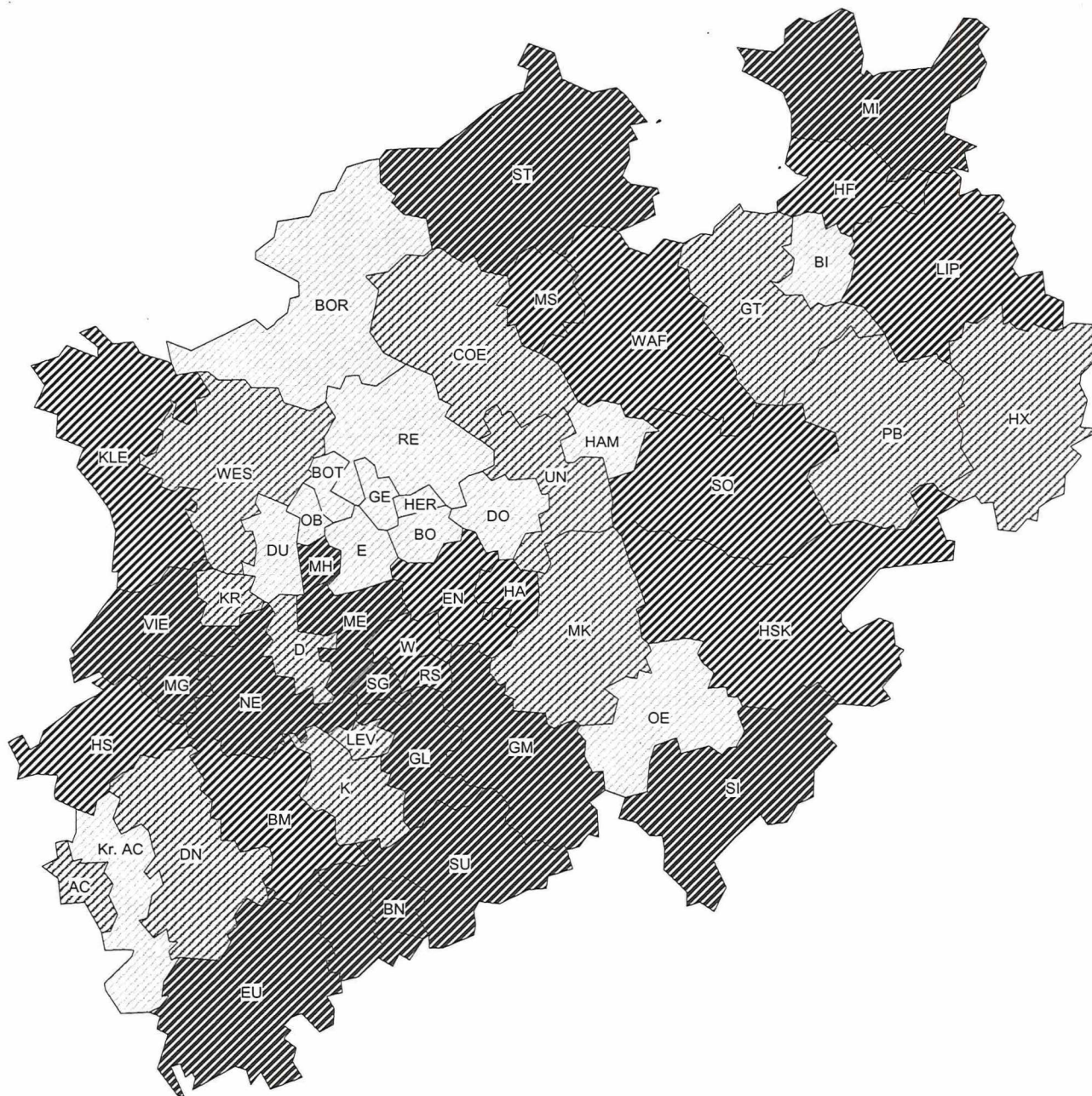
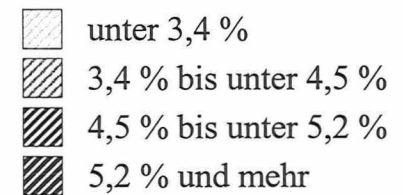





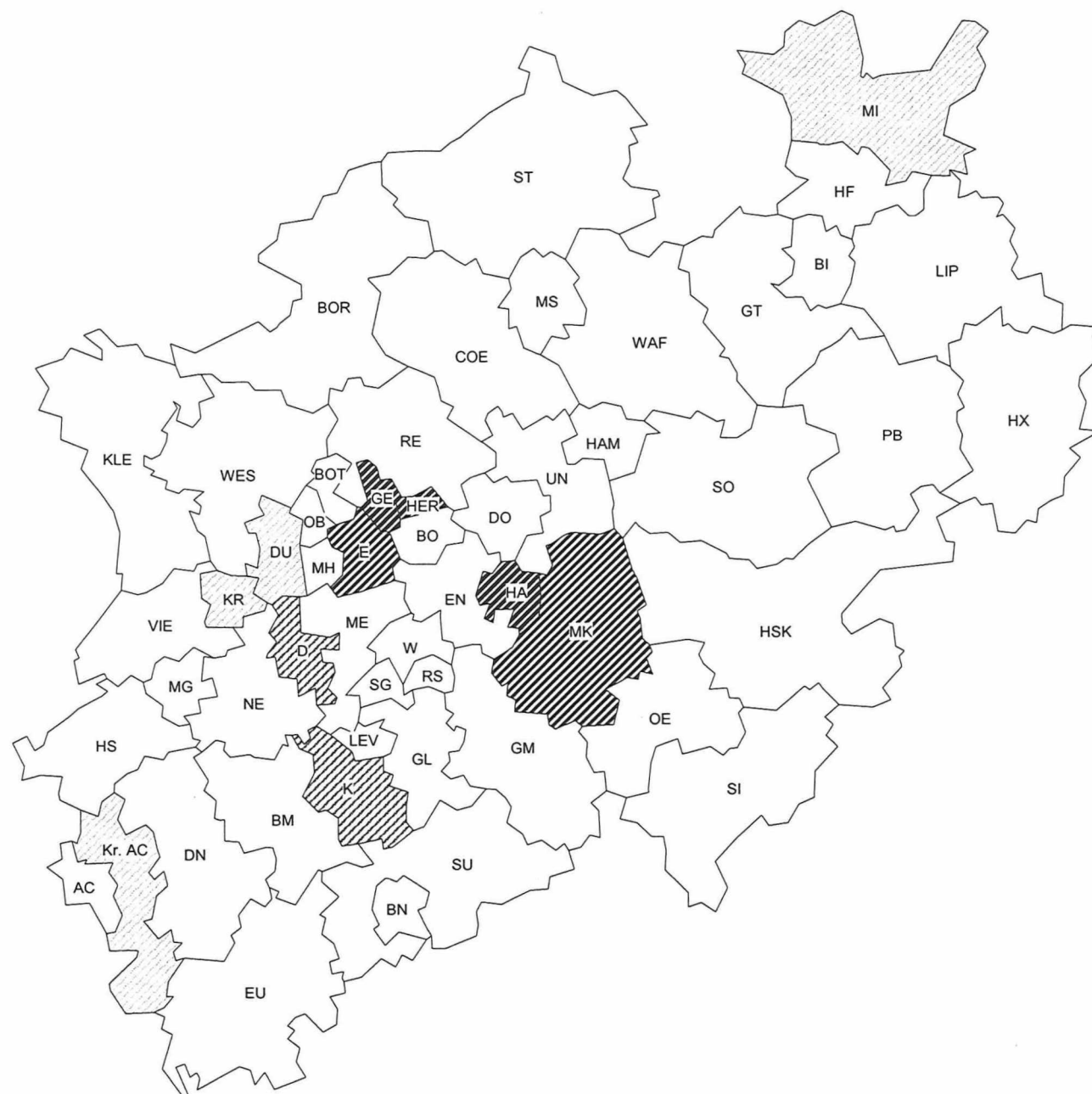

# Kommunalwahlen 1999 in Nordrhein-Westfalen

- Wahl zu den Vertretungen  
der kreisfreien Städte und Kreise -



Stimmenanteil der REP

-  unter 1,0 %
-  1,0 % bis unter 2,0 %
-  2,0 % bis unter 3,0 %
-  3,0 % und mehr
-  keine Kandidatur



# Kommunalwahlen 1999 in Nordrhein-Westfalen

- Wahl zu den Vertretungen  
der kreisfreien Städte und Kreise -

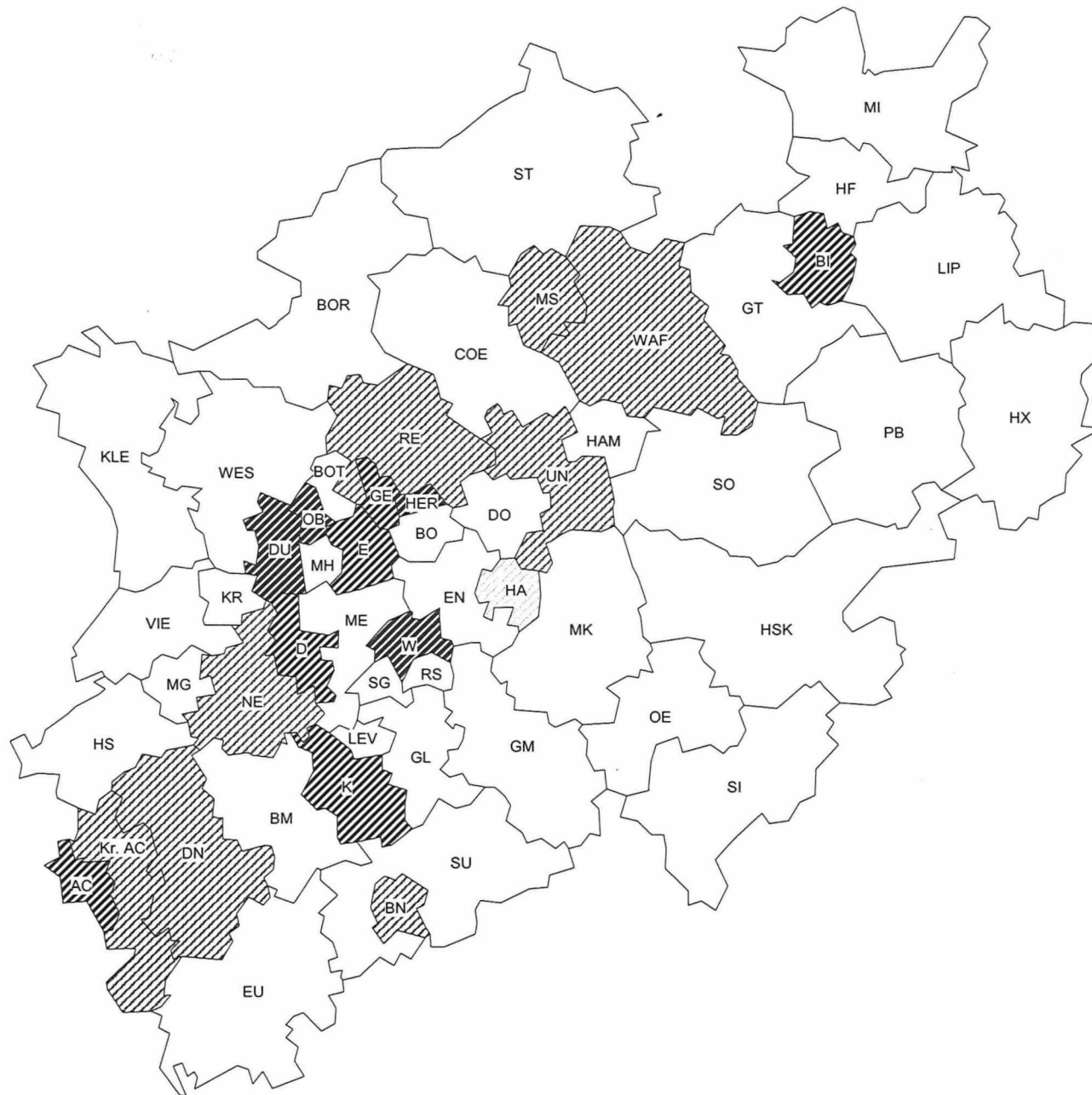

Stimmenanteil der PDS

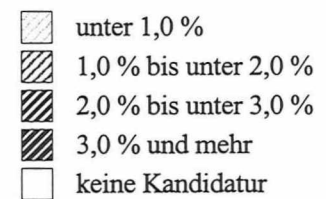



## Kommunalwahlen 1999

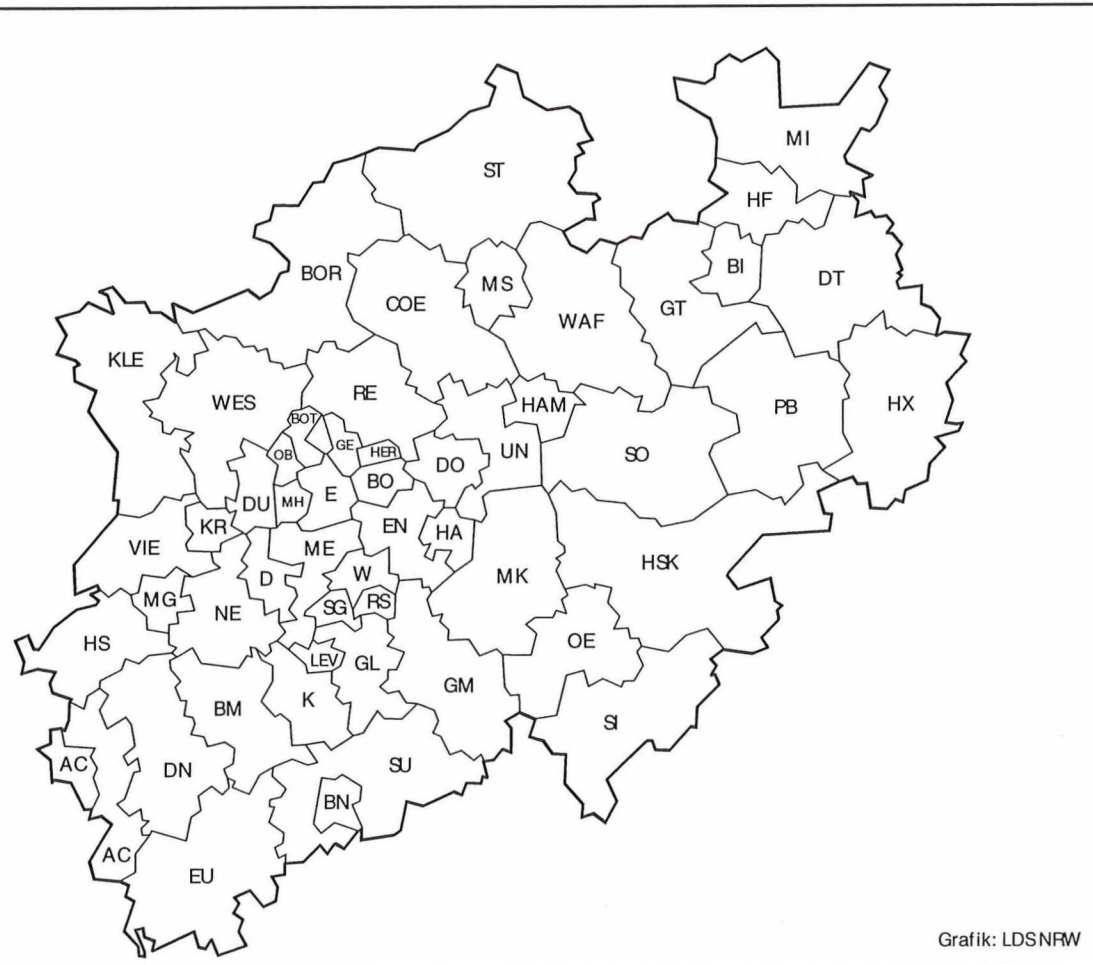

Grafik: LDSNFW

## Abkürzungen

### Regierungsbezirk Düsseldorf

D	Kreisfreie Stadt Düsseldorf
DU	Kreisfreie Stadt Duisburg
E	Kreisfreie Stadt Essen
KR	Kreisfreie Stadt Krefeld
MG	Kreisfreie Stadt Mönchengladbach
MH	Kreisfreie Stadt Mülheim an der Ruhr
OB	Kreisfreie Stadt Oberhausen
RS	Kreisfreie Stadt Remscheid
SG	Kreisfreie Stadt Solingen
W	Kreisfreie Stadt Wuppertal
KLE	Kreis Kleve
ME	Kreis Mettmann
NE	Kreis Neuss
VIE	Kreis Viersen
WES	Kreis Wesel

### Regierungsbezirk Köln

AC	Kreisfreie Stadt Aachen
BN	Kreisfreie Stadt Bonn
K	Kreisfreie Stadt Köln
LEV	Kreisfreie Stadt Leverkusen
Kr. AC	Kreis Aachen
DN	Kreis Düren
BM	Erftkreis
EU	Kreis Euskirchen
HS	Kreis Heinsberg
GM	Oberbergischer Kreis
GL	Rheinisch-Bergischer Kreis
SU	Rhein-Sieg-Kreis

### Regierungsbezirk Münster

BOT	Kreisfreie Stadt Bottrop
GE	Kreisfreie Stadt Gelsenkirchen
MS	Kreisfreie Stadt Münster
BOR	Kreis Borken
COE	Kreis Coesfeld
RE	Kreis Recklinghausen
ST	Kreis Steinfurt
WAF	Kreis Warendorf

### Regierungsbezirk Detmold

BI	Kreisfreie Stadt Bielefeld
GT	Kreis Gütersloh
HF	Kreis Herford
HX	Kreis Höxter
LIP	Kreis Lippe
MI	Kreis Minden-Lübbecke
PB	Kreis Paderborn

### Regierungsbezirk Arnsberg

BO	Kreisfreie Stadt Bochum
DO	Kreisfreie Stadt Dortmund
HA	Kreisfreie Stadt Hagen
HAM	Kreisfreie Stadt Hamm
HER	Kreisfreie Stadt Herne
EN	Ennepe-Ruhr-Kreis
HSK	Hochsauerlandkreis
MK	Märkischer Kreis
OE	Kreis Olpe
SI	Kreis Siegen-Wittgenstein
SO	Kreis Soest
UN	Kreis Unna





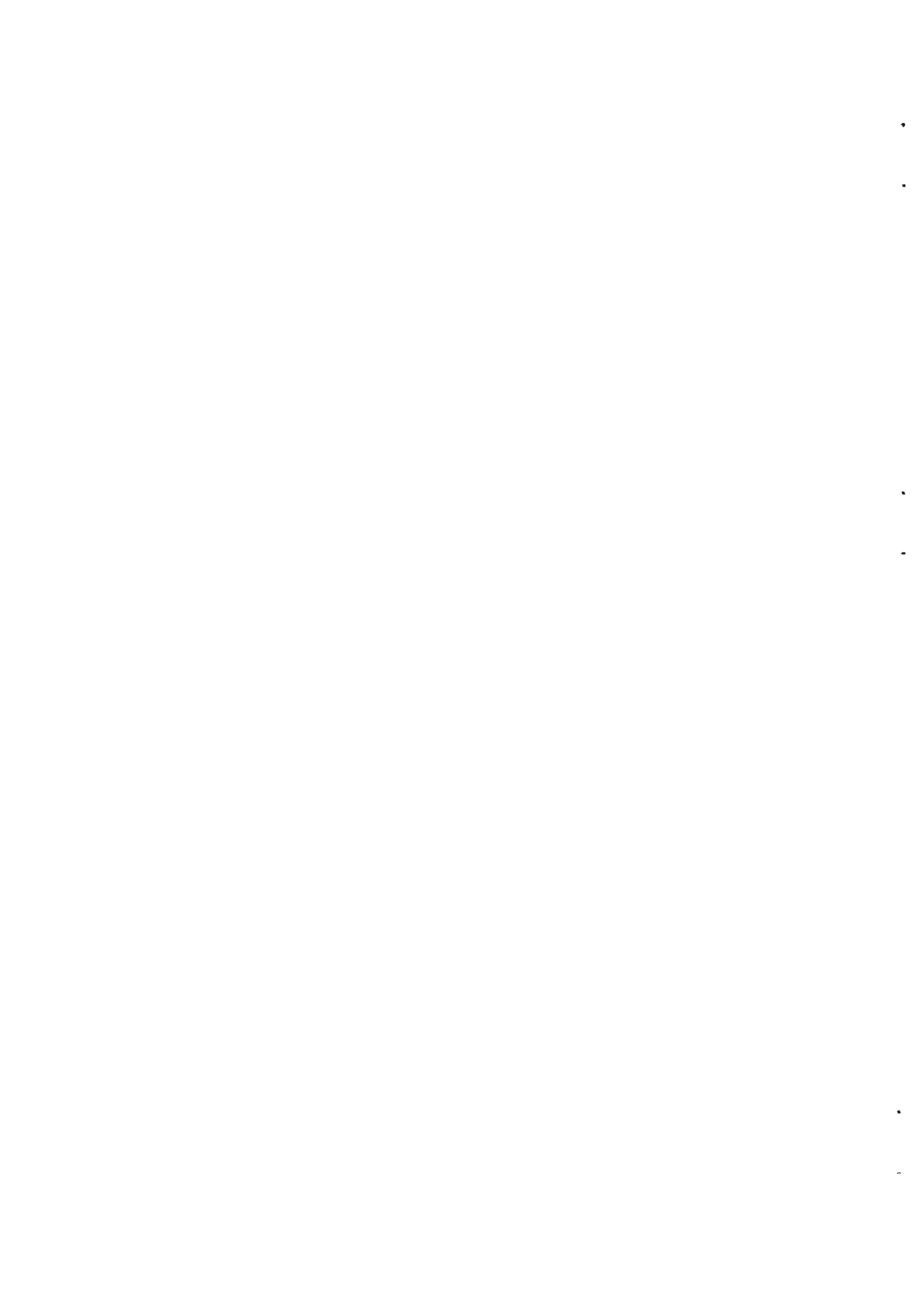

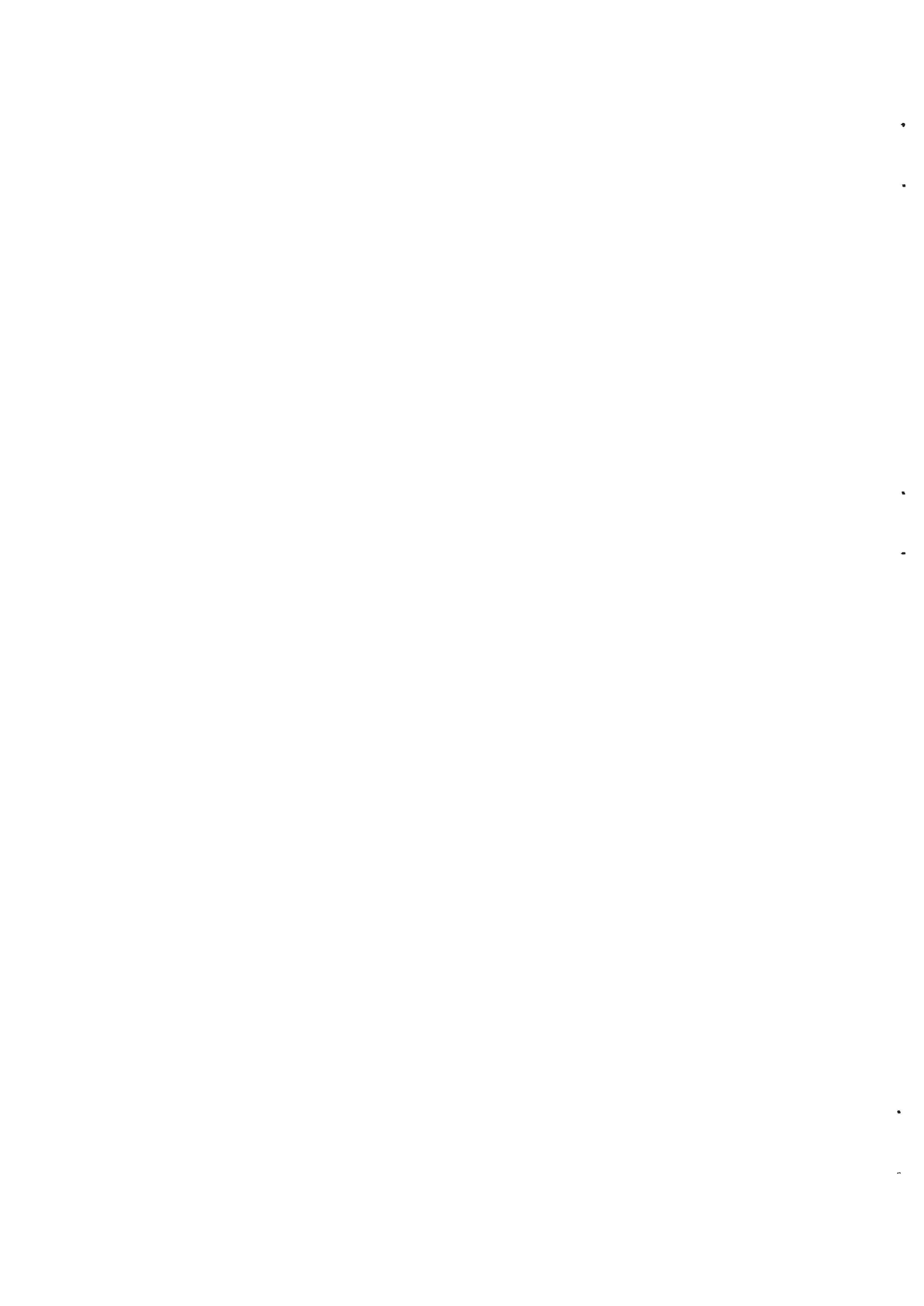



Innenministerium  
des Landes  
Nordrhein-Westfalen  
Haroldstr. 5  
40213 Düsseldorf

# Kommunalwahlen 1999

Heft 2.1

Vorläufige Ergebnisse  
der Wahlen am 12. September 1999  
in Nordrhein-Westfalen

## **Nachtrag**

zu Tabelle 8 „Sitzverteilung in den Vertretungen  
der kreisangehörigen Gemeinden 1994 und 1999  
sowie Ergebnisse der Bürgermeisterwahl 1999  
(1999: vorläufiges Ergebnis)“



Nachtrag zu Tabelle 8: Sitzverteilung in den Vertretungen der kreisangehörigen Gemeinden 1994 und 1999  
sowie Ergebnisse der Bürgermeisterwahl 1999 (1999: vorläufiges Ergebnis)

Kreisangehörige Gemeinden insgesamt

1999: 370 von 373 kreisangehörigen Gemeinden  
1994: 373 von 373 kreisangehörigen Gemeinden

Insgesamt											
Anzahl der Sitze	S P D		C D U		GRÜNE	F.D.P.	R E P	STATT Partei	ö d p	D K P	ZENTRUM
	1999	1994	1999	1994							
	4	144	6	878	689	596	5	2	2	-	4
	5	455	6	360	908	316	-	-	2	-	4

Anzahl der Sitze	N P D	P D S	U A P	Deutschland	D M P	D V U	E/WGr	Sonstige	Insgesamt
	1	6	-	1	5	1	947	-	13 285
	-	-	-	-	-	-	-	890	13 935

Noch: Nachtrag zu Tabelle 8: Sitzverteilung in den Vertretungen der kreisangehörigen Gemeinden 1994 und 1999 sowie Ergebnisse der Bürgermeisterwahl 1999 (1999: vorläufiges Ergebnis)

Kreis Kleve

Emmerich, Stadt

Anzahl der Sitze im Rat:				GRÜNE	F.D.P.	E/WGr	Sonstige	Insgesamt
1999	1994	S P D	C D U					
1999	1994	12	16	2	2	4	-	36
		17	17	2	-	-	3	39

Bei der Bürgermeisterwahl Stichwahl erforderlich zwischen:  
 Jessner, Udo, SPD, 30,0% der gültigen Stimmen  
 Boch, Horst, E/WGr, 33,1% der gültigen Stimmen

Kreis Viersen

Brüggen

Anzahl der Sitze im Rat:				GRÜNE	F.D.P.	E/WGr	Sonstige	Insgesamt
1999	1994	S P D	C D U					
1999	1994	7	17	1	2	7	-	34
		10	14	2	2	-	5	33

Als Bürgermeister/-in gewählt:  
 Gottwald, Gerhard, CDU, 75,1% der gültigen Stimmen

Grefrath

Anzahl der Sitze im Rat:				GRÜNE	F.D.P.	Insgesamt
1999	1994	S P D	C D U			
1999	1994	10	19	3	2	34
		14	16	2	1	33

Als Bürgermeister/-in gewählt:  
 Kättner, Herbert, CDU, 57,6% der gültigen Stimmen

Kempen, Stadt

Anzahl der Sitze im Rat:				GRÜNE	F.D.P.	Insgesamt
1999	1994	S P D	C D U			
1999	1994	13	25	3	3	44
		16	23	4	2	45

Als Bürgermeister/-in gewählt:  
 Hensel, Karl, CDU, 58,9% der gültigen Stimmen

Nettetal, Stadt

Anzahl der Sitze im Rat:				GRÜNE	F.D.P.	Insgesamt
1999	1994	S P D	C D U			
1999	1994	11	24	2	3	40
		14	21	2	2	39

Als Bürgermeister/-in gewählt:  
 Ottmann, Peter, CDU, 65,4% der gültigen Stimmen

Niederkrüchten

Anzahl der Sitze im Rat:				GRÜNE	F.D.P.	E/WGr	Insgesamt
1999	1994	S P D	C D U				
1999	1994	9	14	2	2	1	28
		11	12	2	2	-	27

Als Bürgermeister/-in gewählt:  
 Wilms, Siegfried, CDU, 54,6% der gültigen Stimmen

Schwalmtal

Anzahl der Sitze im Rat:				GRÜNE	F.D.P.	Insgesamt
1999	1994	S P D	C D U			
1999	1994	9	20	3	2	34
		12	16	3	2	33

Bei der Bürgermeisterwahl Stichwahl erforderlich zwischen:  
 Schroers, Karl-Heinz, CDU, 36,2% der gültigen Stimmen  
 Lohmanns, Hans-Josef, E/WGr, 34,0% der gültigen Stimmen

Noch: Nachtrag zu Tabelle 8: Sitzverteilung in den Vertretungen der kreisangehörigen Gemeinden 1994 und 1999 sowie Ergebnisse der Bürgermeisterwahl 1999 (1999: vorläufiges Ergebnis)

Noch: Kreis Viersen

Tönisvorst, Stadt

Anzahl der Sitze im Rat:		S P D	C D U	GRÜNE	F.D.P.	E/WGr	Sonstige	Insgesamt
1999		10	17	3	2	6	-	38
1994		13	14	3	2	-	7	39

Als Bürgermeister/-in gewählt:  
Schwarz, Albert, CDU, 52,3% der gültigen Stimmen

Viersen, Stadt

Anzahl der Sitze im Rat:		S P D	C D U	GRÜNE	F.D.P.	Insgesamt
1999		15	28	4	3	50
1994		20	27	4	-	51

Als Bürgermeister/-in gewählt:  
Hammes, Marina, CDU, 56,9% der gültigen Stimmen

Willich, Stadt

Anzahl der Sitze im Rat:		S P D	C D U	GRÜNE	F.D.P.	E/WGr	Insgesamt
1999		14	24	2	3	1	44
1994		15	22	4	4	-	45

Als Bürgermeister/-in gewählt:  
Heyes, Josef, CDU, 52,8% der gültigen Stimmen

Rheinisch-Bergischer Kreis

Leichlingen (Rhld.), Stadt

Anzahl der Sitze im Rat:		S P D	C D U	GRÜNE	F.D.P.	E/WGr	Insgesamt
1999		-	-	-	-	-	-
1994		18	16	3	2	-	39

Zur Sitzverteilung liegen noch keine Daten vor, da nach dem vorläufigen Ergebnis ein Losentscheid erforderlich ist.

Als Bürgermeister/-in gewählt:  
Müller, Ernst, SPD, 50,5% der gültigen Stimmen

Kreis Recklinghausen

Gladbeck, Stadt

Anzahl der Sitze im Rat:		S P D	C D U	GRÜNE	F.D.P.	D K P	E/WGr	Sonstige	Insgesamt
1999		-	-	-	-	-	-	-	-
1994		25	19	5	-	-	-	2	51

Zur Sitzverteilung liegen noch keine Daten vor, da in einem Wahlbezirk eine Nachwahl erforderlich ist.

Als Bürgermeister/-in gewählt:  
Schwerhoff, Eckhard, CDU, 60,8% der gültigen Stimmen

Ennepe-Ruhr-Kreis

Ennepetal, Stadt

Anzahl der Sitze im Rat:		S P D	C D U	GRÜNE	F.D.P.	E/WGr	Sonstige	Insgesamt
1999		15	18	3	3	5	-	44
1994		19	12	4	-	-	10	45

Bei der Bürgermeisterwahl Stichwahl erforderlich zwischen:  
Müller, Hans Peter, SPD, 20,8% der gültigen Stimmen  
Eckhardt, Michael, E/WGr, 48,8% der gültigen Stimmen

Noch: Nachtrag zu Tabelle 8: Sitzverteilung in den Vertretungen der kreisangehörigen Gemeinden 1994 und 1999 sowie Ergebnisse der Bürgermeisterwahl 1999 (1999: vorläufiges Ergebnis)

Märkischer Kreis

Plettenberg, Stadt

Anzahl der Sitze im Rat:							
	S P D	C D U	F.D.P.	E/WGr	Sonstige	Insgesamt	
1999	-	-	-	-	-	-	-
1994	22	15	-	-	2	39	

Zur Sitzverteilung liegen noch keine Daten vor, da nach dem vorläufigen Ergebnis ein Losentscheid erforderlich ist.

Als Bürgermeister/-in gewählt:  
Stahlschmidt, Walter, E/WGr, 54,3% der gültigen Stimmen

Kreis Olpe

Attendorn, Stadt

Anzahl der Sitze im Rat:							
	S P D	C D U	GRÜNE	E/WGr	Sonstige	Insgesamt	
1999	16	19	1	2	-	38	
1994	16	19	-	-	4	39	

Als Bürgermeister/-in gewählt:  
Stumpf, Alfons, SPD, 69,6% der gültigen Stimmen

Drolshagen, Stadt

Anzahl der Sitze im Rat:							
	S P D	C D U	GRÜNE	E/WGr	Sonstige	Insgesamt	
1999	5	18	-	9	-	32	
1994	8	18	-	-	7	33	

Als Bürgermeister/-in gewählt:  
Hilchenbach, Theodor, CDU, 72,7% der gültigen Stimmen

Finnentrop

Anzahl der Sitze im Rat:							
	S P D	C D U	E/WGr		Sonstige	Insgesamt	
1999	7	23	4		-	34	
1994	9	20	-		4	33	

Als Bürgermeister/-in gewählt:  
Heß, Dietmar, CDU, 69,7% der gültigen Stimmen

Kirchhundem

Anzahl der Sitze im Rat:							
	S P D	C D U	GRÜNE	E/WGr	Sonstige	Insgesamt	
1999	7	16	1	2	-	26	
1994	11	16	2	-	4	33	

Als Bürgermeister/-in gewählt:  
Greiten, Elmar, CDU, 66,2% der gültigen Stimmen

Lennestadt, Stadt

Anzahl der Sitze im Rat:							
	S P D	C D U	GRÜNE	E/WGr		Insgesamt	
1999	12	23	2	1		38	
1994	16	20	3	-		39	

Als Bürgermeister/-in gewählt:  
Heimes, Alfons, CDU, 73,0% der gültigen Stimmen

Olpe, Stadt

Anzahl der Sitze im Rat:							
	S P D	C D U	GRÜNE	E/WGr	Sonstige	Insgesamt	
1999	7	23	1	7	-	38	
1994	9	20	2	-	8	39	

Als Bürgermeister/-in gewählt:  
Müller, Horst, CDU, 71,8% der gültigen Stimmen



Noch: Nachtrag zu Tabelle 8: Sitzverteilung in den Vertretungen der kreisangehörigen Gemeinden 1994 und 1999 sowie Ergebnisse der Bürgermeisterwahl 1999 (1999: vorläufiges Ergebnis)

Noch: Kreis Olpe

---

Wenden

---

Anzahl der Sitze im Rat:					
	S P D	C D U	GRÖNE	E/WGr	Insgesamt
1999	6	19	2	5	32
1994	11	25	3	-	39

Als Bürgermeister/-in gewählt:  
Brüser, Peter, CDU, 75,4% der gültigen Stimmen

Kreis Siegen-Wittgenstein

---

Bad Laasphe, Stadt

---

Anzahl der Sitze im Rat:					
	S P D	C D U	GRÖNE	F.D.P.	Insgesamt
1999	13	16	2	3	34
1994	16	13	2	2	33

Als Bürgermeister/-in gewählt:  
Gravemeier, Robert, E/WGr, 81,4% der gültigen Stimmen

Kreis Unna

---

Bönen

---

Anzahl der Sitze im Rat:						
	S P D	C D U	GRÖNE	E/WGr	Sonstige	Insgesamt
1999	19	12	4	3	-	38
1994	24	9	4	-	2	39

Bei der Bürgermeisterwahl Stichwahl erforderlich zwischen:  
Eßkuchen, Rainer, SPD, 49,6% der gültigen Stimmen  
Schlottmann, Burkhard, CDU, 32,4% der gültigen Stimmen





